UNIVERSITAT DE VALÈNCIA

Postgrados Oficiales

Programa ERASMUS

MASTER OFICIAL EN ENFERMEDADES PARASITARIAS TROPICALES

DIRECCIÓN CCA

Prof. Dr. Dr.h.c. Santiago Mas-Coma y Prof. Dra. M.ª Dolores Bargues Castelló

Dra. M.ª Adela Valero Aleixandre

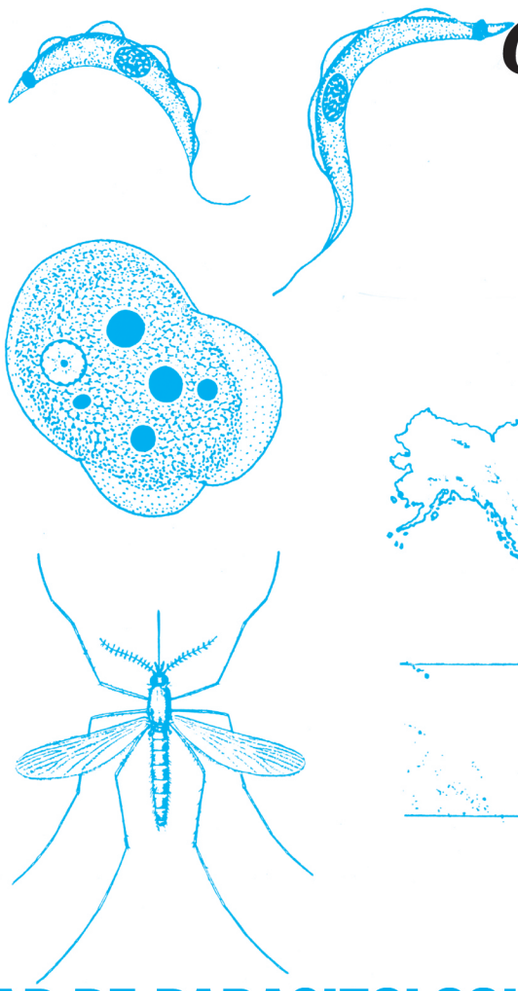

Curso 2016/2017 XXX Edición

Duración: 60 créditos ECTS

MASTER UNIVERSITARIO EN ENFERMEDADES PARASITARIAS TROPICALES **25 ANIVERSARIO** UNIVERSITAT DE VALENCIA (ESPAÑA)
(1987-2012)

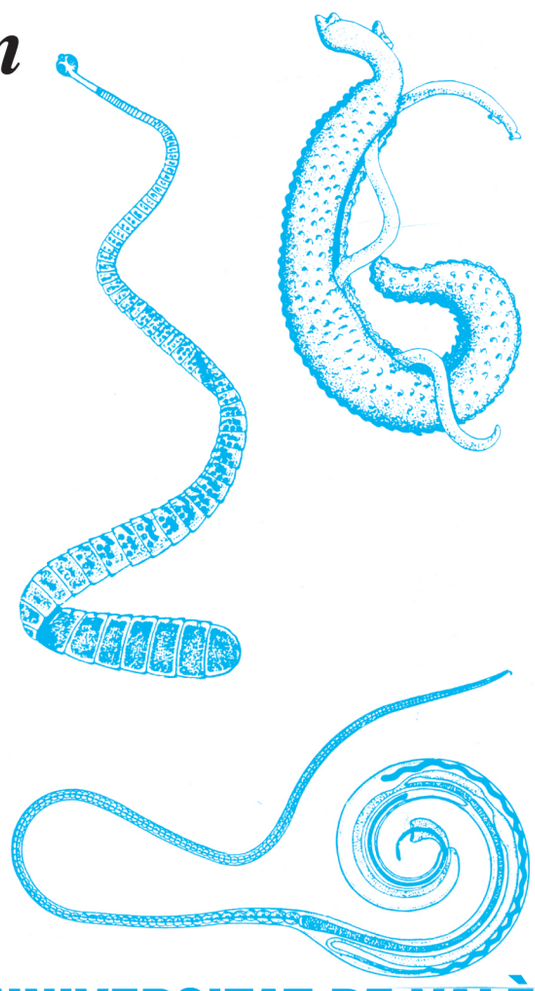

organizado por

UNIDAD DE PARASITOLOGIA SANITARIA, FACULTAD DE FARMACIA, UNIVERSITAT DE VALÈNCIA

WHO Collaborating Centre on Fascioliasis and Its Snail Vectors

FAO Reference Centre in Parasitology

Con la participación de especialistas de las Universidades de (*)

Perpignan, Francia - Reims Champagne-Ardenne, Francia - Universidad Nacional de la Patagonia San Juan Bosco, Argentina
UCLA School of Public Health, Los Angeles, EEUU - Autónoma de Madrid - Barcelona - Salamanca - Zaragoza - Valencia

Y la participación-colaboración de los Centros e Instituciones (*)

Red de Investigación Cooperativa en Enfermedades Tropicales RICET, Ministerio de Economía y Competitividad, España – Institut de Recherche pour le Développement, IRD, Francia – Centro Nacional de Microbiología, Virología e Inmunología del Instituto Carlos III, Madrid – Consorcio Hospital General Universitario de Valencia, Valencia – Hospital Universitari i Politècnic La Fe de Valencia, Valencia – Centro de Biología Molecular Severo Ochoa, Madrid – Laboratory of Microbiology, Parasitology and Hygiene (LMPH), Faculty of Pharmaceutical, Biomedical and Veterinary Sciences, Antwerp University, Antwerp, Bélgica – Hospital de Clínicas da Universidade Federal do Paranà, Curitiba, Brasil – ADEIT, Valencia – Fundación Mundo Sano España – Consejo Superior de Investigaciones Científicas (CSIC), Instituto de Parasitología y Biomedicina "López Neyra" de Granada – Consejo Superior de Investigaciones Científicas, Centro de Investigaciones Biológicas (CIB-CSIC) de Madrid

Movilidad

Trabajo de Investigación – Prácticas en Empresa – Trabajo fin de Máster en zonas endémicas

Programa de ayudas de movilidad del profesorado

Banco Santander

Dirigido a: *Titulados en Farmacia, Medicina, Veterinaria, Biología, Ciencia y Tecnología de los Alimentos, Nutrición Humana y Dietética, Bioquímica, Ciencias Medioambientales, Enfermería, Fisioterapia*

Información: *www.uv.es/masters • http://www.doctoradoenparasitologia.com • Tel. (34) -96- 354 42 98 - Fax: (34) -96- 354 47 69*

Lugar de Celebración: *Facultad de Farmacia, Universitat de València, Avda. Vicent Andrés Estellés s/n, 46100 Burjassot, Valencia, España, UE*

PROGRAMA PROVISIONAL (*)

http://www.uv.es/master-enfermedades-parasitarias https://twitter.com/@MEPT_UV
https://www.facebook.com/Máster-en-Enfermedades-Parasitarias-Tropicales-UV-111073805924209/