

T Trabajadora

número 12. IV época. junio de 2004

secretaría confederal de la mujer

CC.OO.



informe / **Seguir creciendo, seguir decidiendo (II)**
Entrevista sobre anteproyecto ley violencia con Carmen Bravo
Reportaje sobre la Marcha Mundial de las Mujeres en Vigo

**Edita****Secretaría Confederal
de la Mujer de CC.OO.****Dirección Postal**c. Fernández de la Hoz, nº 12, 3ª planta
28010 Madrid

Tfno: 917 028 095

Fax: 913 104 804

Correo electrónico: trabajadora@ccoo.es

Página web:

www.ccoo.es/sindicato/mujer.html

Dep. legal: M-41.009-1988

DirecciónSusana Brunel
Carmen Briz**Consejo de redacción**Ana Santana, Carmen Bravo,
Carmen Briz, Elena Nicolás,
Esmeralda Sanz, Gema Torres,
Paz Perdiguier, Pura García,
Rita Moreno y Susana Brunel**Colaboradoras y colaboradores en este número**Vitória Iglesias, Nuria Rico,
Enrique Martín, Ana Santana,
Antonio Carmona, Luis Zarapuz,
Elena Nicolás, Carme López,
José Ignacio Gil, Juana Aguado,
Rita Moreno, Raquel Platero,
María Victoria Delicado, Enrique Arce
y Gema Torres.**Fotografías en este número**Manoli Olmedo, José Candón,
Enrique Martín, Víctor Otero
y Lola González.**Selección y tratamiento de imágenes**

Enrique Arce

Tirada

28.000 ejemplares

Diseño y fotomecánica

IO sistemas de comunicación

Imprime

Altamira

Distribución

Marisa Jubriás

IMPRESO EN PAPEL RECICLADO

Puedes leer este número y todos los anteriores de *Trabajadora* en la siguiente dirección:
<http://www.ccoo.es/sindicato/mujer.html>

Si deseas recibir la revista por correo electrónico, envíanos tu dirección a:
trabajadora@ccoo.es
(es formato pdf y ocupa alrededor de 2 MB)

Trabajadora no se hace responsable de las opiniones expresadas por colaboradoras y colaboradores en sus artículos.

Nuevos cambios, nuevas oportunidades

Rita Moreno Preciado

CUANDO EN abril de 2000 asumí la Secretaría Confederal de la Mujer sabía que contraía la responsabilidad de tratar de dar continuidad a la inmensa labor desempeñada por las mujeres que me habían antecedido en esta función y especialmente la realizada por María Jesús Vilches a lo largo de doce difíciles años, en los que encontré no pocas dificultades e incomprensiones. Los cambios producidos en nuestra organización en relación a las políticas de género -gracias al impulso constante de muchas sindicalistas y el apoyo explícito de la dirección confederal surgida del 7º Congreso- me dieron la oportunidad de desempeñar esta responsabilidad con la fortaleza de quien se sabe ampliamente respaldada y pudiendo contar además con la valiosísima colaboración de muchas compañeras y compañeros de las diferentes estructuras y organizaciones de Comisiones Obreras.



Desde aquí quiero agradecer su apoyo y colaboración a todas las personas que me hicieron más fácil y gratificante este periodo de intenso trabajo y me ayudaron a superar los momentos más difíciles. Además deseo pedir para la compañera Carmen Bravo -que tras la celebración del 8º Congreso Confederal me ha sustituido al frente de la Secretaría de la Mujer- el mismo apoyo y colaboración que yo encontré. Todos los cambios generan oportunidades y éstas



positivamente si cuentan con el respaldo y la implicación personal y colectiva de cuantas personas tenemos voluntad de hacer retroceder la injusticia social y las discriminaciones de género que siguen condicionando la vida de la mayoría de las mujeres.

Gracias de nuevo y hasta pronto, porque, de una u otra forma, nos seguiremos encontrando en la lucha feminista y sindical. **T**

sumario

página 6/ **POR AQUÍ**
De conciertos y planes de igualdad



página 8/ **REPORTAJE**
Marcha Mundial de las Mujeres,
de Vitoria Iglesias.

página 10/ **ENTREVISTA**
**Entrevista sobre anteproyecto ley violencia
con Carmen Bravo,** de Carmen Briz.

página 13/ **LOS MEJORES AÑOS DE NUESTRA VIDA**
**El sector del comercio y las
jóvenes,** de Pura García,
Enrique Martín y Ana Santana.



página 14/ **PUBLICACIONES Y LIBROS**
Colaboraciones de Antonio Carmona y Luis Zarapuz.

página 15/ **INFORME**
**Seguir creciendo, seguir
decidiendo (II),** de Carmen Briz.



página 21/ **CIBERFEMINISTAS**
Coamifioa: mujeres con discapacidad,
de Elena Nicolás.

página 22/ **POR EL MUNDO**
Trabajadoras andinas, de C. B.
Colombia tiene vida, de Carme López.



página 24/ **INVESTIGACIÓN**
En los sectores minerometalúrgicos,
de Juana Aguado y José Ignacio Gil.
Estudiando la situación laboral,
de Susana Brunel.

página 26/ **SOCIEDAD**
Permisos de paternidad,
de Rita Moreno.
Sobre la lesbofobia, de Raquel Platero.



página 28/ **GUÍA PARA NO PERDERSE**
**¿Invisibles?, Fátima Miranda,
Amalia Avia y Gracia Querejeta.**
Colaboraciones de José Candón, Enrique Arce y
Gema Torres.

página 30/ **SALUD**
Cuidadoras informales,
de María Victoria Delicado.



página 31/ **UN SINDICATO DE HOMBRES Y MUJERES**
Preguntas a Ángel Hernández.

Paloma Navares es una referencia obligada si se quiere entender el arte contemporáneo español (y europeo). Esta artista multidisciplinar -con innumerables exposiciones tanto en Europa, como en Latinoamérica y Estados Unidos- es capaz de materializar visualmente las transferencias entre la visión interior y la visión exterior; de adentrarnos en territorios sensitivos donde se produce la sustitución de la realidad física por el mundo de la mente.

El espacio y el tiempo del sueño, la memoria, el deseo, la imaginación, las obsesiones, las dudas, y los miedos; la recreación del instante y el recuerdo; la simulación del proceso del pensamiento creador; la conciencia del tiempo forzado en su ralentización, su repetición cíclica, su negación.

Arte personal que exige valentía de su creadora y de los espectadores; sin olvidar su profunda carga poética. Si te gustó, puedes visitarla en: <http://www.navares.com>

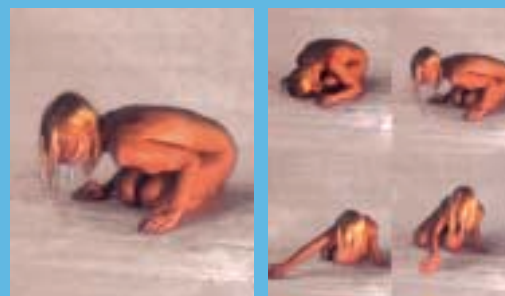

A Claudia: **Del vídeo-digital Flores sobre el océano (2001).**