

FACULTAT DE CIÈNCIES SOCIALS



REUNIÓN INFORMATIVA

5º CURSO DE DOBLE GRADO EN
SOCIOLOGÍA Y EN CIENCIAS POLÍTICAS

10 de mayo de 2019



Plan Formativo

Primer Cuatrimestre

- Desarrollo, desigualdad y relaciones Norte-Sur: 6 créditos
- El método de las Ciencias Sociales: 6 créditos
- Economía y territorio en el País Valenciano: 6 créditos
- Teoría y filosofía política contemporánea: 4.5 créditos
- Políticas públicas sectoriales: 4.5 créditos
- Estado de Bienestar: 4.5 créditos
- **Antropología Social de las sociedades contemporáneas: 6 créditos**

Segundo Cuatrimestre

- Prácticas externas: 18 créditos
- Trabajo fin de grado: 6 créditos

Primer cuatrimestre.

Antropología Social de las sociedades contemporáneas 6 créditos

▪ Mañanas/valenciano

Segundo cuatrimestre.

Prácticas Externas

Requisito. Haber superado **210** créditos distribuidos del siguiente modo:

- **60** créditos de materias de **formación básica**
- **54** créditos del módulo de **Teoría sociológica, estructura y cambio social**
- **36** créditos del módulo de **Métodos y técnicas de investigación en CC.SS.**

Trabajo Fin de Grado (TFG)

Posibilidad de vinculación a las prácticas externas (no necesariamente)

Segundo cuatrimestre. Prácticas Externas/ TFG

Materias de formación básica. Superar 60 créditos

Asignaturas	Créditos
Introducción a la sociología	6
Introducción a la psicología social /Introducción a la antropología social	6
Historia política y social contemporánea	6
Economía aplicada	6
Sociología del trabajo/ Análisis sociológico desde una perspectiva de género	6
Análisis demográfico/ Geografía humana	6
Derecho Constitucional	9
Relaciones y organizaciones internacionales	9
Historia del pensamiento político	9
TOTAL	63

Segundo cuatrimestre. Prácticas Externas/ TFG

Módulo Teoría, estructura y cambio social. Superar 54 créditos

Asignaturas	Créditos
Introducción a la sociología	6
Sociología del trabajo/ Análisis sociológico desde una perspectiva de género	6
Estructura y cambio social	6
Estructura y cambio en las sociedades contemporáneas	6
Estructura y cambio social en España	6
Estructura y cambio social en el País Valenciano	6
La tradición sociológica: las aportaciones de los clásicos	9
Teoría sociológica contemporánea	9
Sociedad y medio ambiente: población y recursos naturales	6
Desarrollo, desigualdad y relaciones Norte-Sur (5º curso)	6
TOTAL	66

Segundo cuatrimestre. Prácticas Externas/ TFG

Módulo Métodos y técnicas de investigación en CC.SS.
Superar 36 créditos

Asignaturas	Créditos
Socioestadística	9
Informática aplicada a la investigación sociológica	9
Técnicas cuantitativas de investigación social	9
Técnicas cualitativas de investigación social	9
Análisis demográfico	6
El método de las Ciencias Sociales (5º curso)	6
TOTAL	48

Segundo cuatrimestre

Trabajo Fin de Grado (TFG). 6 créditos ECTS (150 horas)

CARACTERÍSTICAS

- Se trata de un **trabajo autónomo e individual** realizado por el/la estudiante bajo la supervisión de un profesor-tutor/a.
- **Posibilidad (no necesariamente) de vinculación a las prácticas externas** (se realizará simultáneamente y/o una vez finalizadas).
- Consiste en realizar una **investigación** en la que se puedan desarrollar las competencias adquiridas a lo largo del Grado: apartado teórico y de revisión bibliográfica y un apartado de recogida y análisis de datos. →Detallar y concretar con el tutor/a.
- **Extensión** de 35-40 páginas (en torno a 15.000 palabras).
- **Evaluación** por el tutor/a (hasta 9) o por una comisión (a partir de 9)
- **Comisión de Trabajo Fin de Grado: Procedimiento del Trabajo Fin de Grado**

Calendario Trabajo Fin Grado 2019-2020 Doble Grado Sociología y Ciencias Políticas

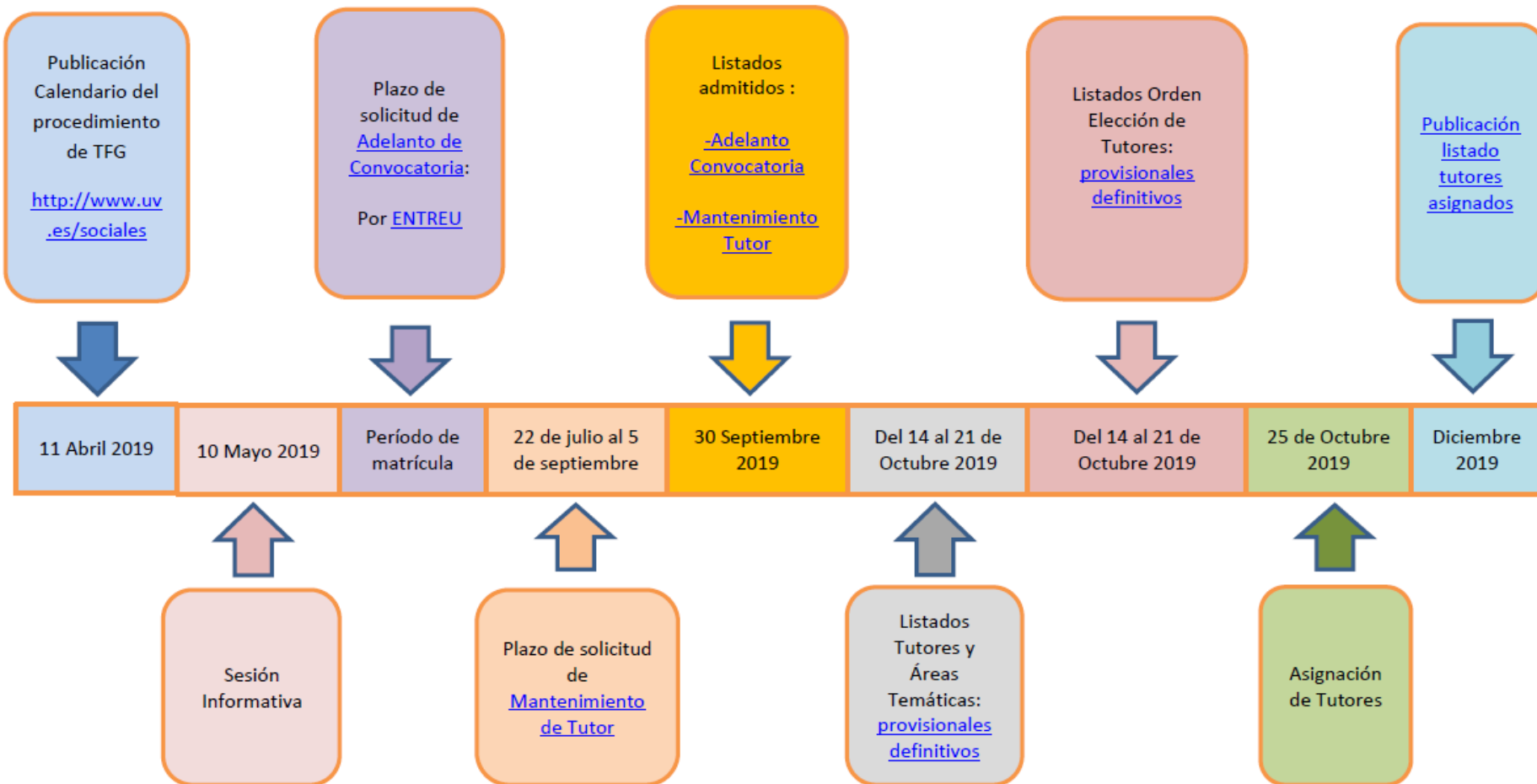

Plazos de Depósito del TFG (por ENTREU):

- Adelanto de Convocatoria: hasta el 12 de Enero de 2020 (supone renuncia convocatoria Julio)
- Primera Convocatoria: hasta el 7 de Junio de 2020
- Segunda Convocatoria: hasta el 5 de Julio de 2020

Segundo cuatrimestre

Áreas temáticas para la elección de tutor/a

- Sociología.
- Antropología.
- Ciencia Política.
- Economía Aplicada

Segundo cuatrimestre

Premios para TFG

- **Jane Addams:** premio otorgado por la Facultat de Ciències Socials para TFG con perspectiva de género.
- **Olga Quiñones:** premio otorgado por la Universitat para TFG con perspectiva de género.
- **IVAJ** (Institut Valencià de la Joventut): premio de la Generalitat para TFG sobre juventud.
- **IEVA** (Institut d'Estudis de la Vall d'Albaida): premio para TFG sobre cualquier temática situada en la Vall d'Albaida.
- **Xavier Gómez i Font:** premio del Servei de Política lingüística para TFG escrito y defendido íntegramente en valenciano o inglés.

Segundo cuatrimestre

Prácticas Externas

ORGANIZACIÓN/GESTIÓN

- ADEIT/Fundación Universidad Empresa: relación con los centros de prácticas
- Comisión de Prácticas
- Servicios Administrativos de la Facultad

CONTACTO DIRECTO: TUTORES

- TUTOR/A ACADÉMICO
- TUTOR/A DEL CENTRO DE PRÁCTICAS

Segundo cuatrimestre

Prácticas Externas

PERIODO DE REALIZACIÓN Y DURACIÓN

- Se realizan de febrero a mayo
- Período excepcional: primer cuatrimestre, para estudiantes que ya hayan cursado 5º curso y tengan pendientes, como máximo, **2 asignaturas** (a estos efectos no computa el TFG ni las Prácticas Externas).
 - En otro caso: solicitud motivada a la Comisión de PrácticasRequiere: matrícula y solicitud de adelanto de prácticas al primer cuatrimestre
- 350 horas en el centro de prácticas

Segundo cuatrimestre

Prácticas Externas

SISTEMA DE ADJUDICACIÓN DE CENTROS

- 1 En sesión pública, las/os estudiantes ordenados por orden de expediente académico, eligen un centro de entre los propuestos.
- 2 Modalidad AUTOPRÁCTICUM: el /la estudiante aporta el centro en el que quisiera realizar las prácticas.

Requisitos:

- No debe mantener vinculación de parentesco hasta el tercer grado con los/las responsables de la dirección del centro o con el/la tutora del centro ni mantener ninguna relación contractual con el centro
- Las actividades deben ser adecuadas

Segundo cuatrimestre

Prácticas Externas

CALENDARIO

- **MAYO:** Publicación del calendario de prácticas y celebración de Reunión informativa
- **SEPTIEMBRE*:** matrícula
- Entre **SEPTIEMBRE Y OCTUBRE:**
 - publicación de centros
 - publicación del listado de alumnos/as por orden de elección
 - se abrirá un plazo para solicitar Autoprácticum
 - publicación de Autoprácticums aceptados
 - asignación de centros

Calendario Prácticas Externas 2019-2020

Grado Sociología y Doble Grado Sociología/Ciencias Políticas

Segundo Cuatrimestre



ADELANTO DEL PERIODO DE PRÁCTICAS AL 1º CUATRIMESTRE:

Solicitud y presentación de autopracticums: del 2 al 5 de Septiembre
Listado de admitidos: 10 de Septiembre

FACULTAT DE CIÈNCIES SOCIALS



REUNIÓN INFORMATIVA

5º CURSO DE DOBLE GRADO EN SOCIOLOGÍA Y EN CIENCIAS POLÍTICAS

10 de mayo de 2019



Doble Grau en Sociologia + Ciències Polítiques i de la Administració Pública

 **Facultat de Ciències Socials**

**Pràctiques
externes**



Yolanda Montoro
10 de mayo de 2019

Què fem en ADEIT?

Lunes con empleo

Accions per a l'empreniment

Postgraus Propis

Pràctiques en empresa

ELEMENTS ESSENCIALS



TUTOR PROFESIONAL

ESTUDIANT

TUTOR ACADÈMIC

PROJECTE FORMATIU

TIPUS DE PRÀCTIQUES



CURRICULARS

Amb crèdits

EXTRACURRICULARS

Sense crèdits

ASSEGUANÇA

✓ **Escolar**

✓ **Responsabilitat Civil**

✓ **Accidents**



Mutua 

(treballador assimilat per compte d'altre)

SEGURO

Tipos de Seguro



A. En España

Prácticas remuneradas: Asistencia en la Mutua de la empresa/institución que te ha dado de alta en la Seguridad Social. 

Prácticas sin remunerar: Acudir al centro hospitalario, preferentemente público, mas cercano y seguir el protocolo indicado en la web: [Protocolo de actuación](#)

SEGURO

B. En países de la Unión Europea

***Si se le concede la Beca Erasmus:** enviar a amparo.alcala@fundacions.uv.es el Learning Agreement firmado por todas las partes, y adjuntar el certificado de seguro que se envía al/la estudiante.

*** Si no se le ha concedido o no se ha solicitado la Beca Erasmus :**

Para Asistencia Sanitaria : Disponer de la [Tarjeta Sanitaria Europea](#)
Enviar escaneada a amparo.alcala@fundacions.uv.es

Para casos de Accidente y Responsabilidad Civil : El/la estudiante tendrá que acreditar documentalmente tener un seguro de accidentes y Responsabilidad Civil con la compañía de seguros Oncampus (<http://oncampus.es/seguros/oncampus-estudia/>) y aportar, antes del inicio de la práctica, fotocopia de la póliza suscrita que acredite estas coberturas.
Enviar a amparo.alcala@fundacions.uv.es

C. En países del resto del mundo

Para casos de Asistencia Sanitaria, Accidente y Responsabilidad Civil : El/la estudiante tendrá que acreditar documentalmente tener un seguro de Asistencia Sanitaria, Accidentes y Responsabilidad Civil con la compañía de seguros Oncampus (<http://oncampus.es/seguros/oncampus-estudia/>) y aportar, antes del inicio de la práctica, fotocopia de la póliza suscrita que acredite estas coberturas.
Enviar a amparo.alcala@fundacions.uv.es



PRÀCTIQUES AMB MENORS

Sol·licitar certificat que acredite la carència de delictes de naturalesa sexual:

COM OBTENIR EL CERTIFICAT (MINISTERI DE JUSTÍCIA):

<http://www.mjusticia.gob.es/cs/Satellite/Portal/es/registro-central-delincuentes>

APORTAR LA CERTIFICACIÓ A LA UNIVERSITAT:

Pujar a través de la seu electrònica "ENTREU", a l'inici de les pràctiques, el certificat digitalitzat.

EN L'EMPRESA/ENTITAT DE PRÀCTIQUES:

Entregar el certificat original en l'empresa o entitat a l'inici de les pràctiques.

MÉS INFORMACIÓ:

<http://www.adeituv.es/practicas-en-empresas/estudiantes/practicas-con-menores/>



Entregar signat i segellat per a que la pràctica tinga validesa

Dades acadèmiques / Datos académicos / Acuerdo Núm. / Tipo de Prácticas: Extracurricular Curricular Codi d'entitat / Código de entidad / València, ____ de ____ de ____

Dades de l'estudiant
 Nom i cognoms / Nombre y apellidos: _____
 Titularió / Titulación: _____
 Corre e / Email: _____ Telèfon / Teléfono: _____

Dades de l'empresa / institució
 Rati Social / Razón Social: _____ C.I.F.: _____
 Representant empresa/institució / Representante empresa/institución: _____
 Classe / Cargo: _____
 Lloc de la pràctica (departament/àrea/sector) / Lugar de la práctica (departamento/área/sector): _____
 Direcció / Dirección: _____ C.P.: _____ Població / Población: _____

Dades dels tutors
 Nom i cognoms tutor acadèmic / Nombre y apellidos tutor académico: _____ Carrera / Curso: _____
 Departament / Departamento: _____ Telèfon / Teléfono: _____
 Nom i cognoms tutor empresa/institució / Nombre y apellidos tutor empresa/institución: _____
 Classe / Cargo: _____ Corre e / Email: _____ Telèfon / Teléfono: _____

Programa formatiu: objectius, activitats, duració, període...
 Objectius / Objetivos: _____
 Data inici / Fecha inicio: _____ Data fi / Fecha fin: _____

Boques acreditades / Boas acreditadas
 Empresa o institució acreditada / Empresa o institución acreditada: _____
 Nom i cognoms / Nombre y apellidos: _____
 Data inici / Fecha inicio: _____ Data fi / Fecha fin: _____

Signatures

Tutor acadèmic (signatura) / Tutor académico (firma)
 Estudiant (signatura) / Estudiante (firma)
 Tute empresa / institució (signatura) / Tutor empresa / institución (firma)

Per la Universitat (signatura i segell) / Por la Universidad (firma y sello)
 Via: i pleu ADEIT / Departamento de Prácticas
 Per la empresa/institució (signatura i segell) / Por la empresa/institución (firma y sello)

Conveni de Cooperació Educativa / Convenio de Cooperación Educativa

ue FUNDACIÓ UNIVERSITAT EMPRESA UNIVERSITAT ID VALÈNCIA | ADEIT. Fundació Universitat-Empresa de la Universitat de València | Telèfon: 963262930 | www.adet.uv.es | practicas@adet.uv.es



Certificado de Prácticas Externas

Nombre del Tutor, Cargo de Nombre de la empresa, domiciliada en *Domicilio de la empresa* de *Población*, Tutor de la práctica que abajo se indica, por la presente,

DECLARO:

Que *Nombre del Alumno/a* estudiante de *Titulación* de la Universitat de València, mayor de edad, con D.N.I./N.I.E. nº *DNI/NIE*, durante el/los mes/meses de *Fecha inicio* a *fecha fin* ha cumplido con el horario y ha realizado las *nº de horas realizadas* horas establecidas en el Acuerdo de prácticas nº *nº Anexo/Acuerdo* suscrito en el marco del Convenio entre la Universitat de València, La Fundación Universidad Empresa, ADEIT y *Nombre de la empresa* de *Día* de *Mes* de 201

Descripción de las actividades realizadas

Y para que conste expido el presente certificado en *Población*, a *Día* de *Mes* de *Año*

Fdo. Nombre del Tutor y sello de la empresa



PRÀCTIQUES CURRICULARS (amb crèdits)





CARACTERISTIQUES

Assignatura	Pràctiques Externes (35362)
Crèdits	18
Hores mínimes presencials en el centre	350
Període ofertat	Febrer-Maig*
Requisits	<p>Haver superat 210 crèdits dels quatre primers cursos, d'ells tindre superats:</p> <ul style="list-style-type: none"> ✓ 60 crèdits de matèries de formació bàsica ✓ 54 crèdits del mòdul de teoria sociològica, estructura i canvi social ✓ 36 crèdits del mòdul de mètodes i tècniques d'investigació en CC.SS

*Possibilitat de sol·licitar el primer quadrimestre per a aquells que no tinguen pendents més de 2 assignatures per a acabar la titulació (sense computar TFG ni Pràctiques Externes)





MODALITATS DE REALITZACIÓ

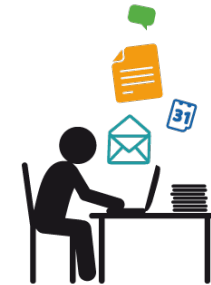

A. RECONeixEMENT

B. AUTOPRÀCTICUM

C. ELECCIÓ





A. RECONeixEMENT

1.	Formulari de sol.licitud de practiques en la web de la facultat
2.	Acreditar experiència laboral i presentar en Secretaria
3.	Valoració per la comissió
4.	Reconeixement => Apte





B. AUTOPRÀCTICUM

1.	Descarregar proposta d'autopràcticum en la web de la Facultat www.uv.es/socials o www.adeituv.es
2.	Entregar Secretaria de la Facultat (Javier Marín)
3.	Valoració per la comissió
4.	Formalització de l'acord de pràctiques

C. ELECCIÓ

1.	Exposició de les places de pràctiques aprovades per la comissió en: www.adeituv.es/practicas
2.	Elecció de la pràctica per l'alumnat segons la nota mitjana de l'expedient acadèmic
3.	Formalització de l'acord de pràctiques

IMPORTANT

- Les pràctiques oferides poden patir canvis per motius aliens a la Facultat i a l'ADEIT
- L'estudiant **NO** pot posar-se en contacte amb l'empresa ni començar la pràctica fins que arreplegue el seu acord de pràctiques.



Calendari

Activitats 	Dades 	Lloc 
Presentació d'autopracticums	Del 26 de setembre al 3 d'octubre	Secretaria de la Facultat (per registre d'entrada)
Publicació d'ofertes	25 de setembre	Web ADEIT Web Facultat
Publicació llistats d'admesos i Autopracticum	18 d'octubre	Web Facultat
Elecció de las pràctiques	25 d'octubre	Saló d'actes Facultat Socials
Inici de les pràctiques	Principis de febrer	Empresa/Entitat

PRÀCTIQUES EXTRACURRICULARS (sense crèdits)

¿QUÍ POT FER PRÀCTIQUES EXTRACURRICULARS?

Els estudiants que tinguen superats el 50% del crèdits de la titulació i complisquen els requisits específics de la titulació i siguen estudiants de la Universitat de València.

¿CÓM TRAMITAR-LES?

- a) L'alumne pot proposar l'empresa o entitat
- b) L'alumne pot triar de l'oferta de ADEIT

¿A ON?

www.adeituv.es/practicas

¿QUANTES HORES?

Es podem fer un total de 900 hores per curs acadèmic

Apareixeran en el SUPLEMENT EUROPEU AL TÍTOL



Este Suplemento al Título se ajusta al modelo elaborado por la Comisión Europea, el Consejo de Europa y UNESCO/CEPES. Su finalidad es proporcionar la información independiente necesaria para mejorar la transparencia internacional y el justo reconocimiento académico y profesional de las calificaciones (diplomas, títulos, certificados, etc.). Está diseñado para describir la naturaleza, nivel, contenido, contenido, y rango de los estudios seguidos y completados con éxito por la persona a quien se menciona en el título al que este suplemento acompaña. Deben evitarse juicios de valor, posibles equivalencias o sugerencias de reconocimiento. Deben completarse todas las secciones y, en caso contrario, explicar los motivos por los que no se ha hecho.

Aquest Suplement al Títol s'ajusta al model elaborat per la Comissió Europea, el Consell d'Europa i UNESCO/CEPES. La seua finalitat és proporcionar la informació independentment necessària per a millorar la transparència internacional i el just reconeixement acadèmic i professional de les qualificacions (diplomes, títols, certificats, etc.). Està dissenyat per a descriure la naturalesa, nivell, contingut, contingut, i rang dels estudis seguits i completats amb èxit per la persona a qui s'esmenta en el títol al que aquest suplement acompanya. Han d'evitar-se judicis de valor, possibles equivalències o suggeriments de reconeixement. Han de completar-se totes les seccions i, en cas contrari, explicar els motius pels quals no s'ha fet.

This Diploma Supplement follows the model developed by the European Commission, Council of Europe and UNESCO/CEPES. The purpose of the supplement is to provide sufficient independent data to improve the international transparency and fair academic and professional recognition of qualifications (diplomas, degrees, certificates etc.). It is designed to provide a description of the nature, level, content, content and status of the studies that were pursued and successfully completed by the individual named on the original qualification to which this supplement is appended. It should be free from any value judgements, equivalence statements or suggestions about recognition. Information in all eight sections should be provided. Where information is not provided, an explanation should give the reason why.

1. DATOS IDENTIFICATIVOS DEL TITULAR / DADES IDENTIFICATIVES DEL TITULAR / INFORMATION IDENTIFYING THE HOLDER OF THE QUALIFICATION

- 1.1. Apellidos / Cognoms / Family name(s)
- 1.2. Nombre(s) / Nom(s) / Given name(s)
- 1.3. Fecha de nacimiento (día/mes/año) / Data de naixement (dia/mes/any) / Date of birth (day/month/year) 2000/1992
- 1.4. Número de identificación / Número d'identificació / Identification number

2. INFORMACIÓN SOBRE LA TITULACIÓN / INFORMACIÓ SOBRE LA TITULACIÓ / INFORMATION IDENTIFYING THE QUALIFICATION

2.1. Nombre de la titulación / título conferido (en idioma original) / Nom de la titulació / títol conferit (en idioma original) / Name of qualification and title conferred (in original language)

Grado de Biología / Grau de Biologia / Degree in Biology

Graduada en Biología por la Universitat de València (Estudi General)

Menciones / Mencions / Mentions
Mención en Fundamentos de Biología Benéfica

2.2. Principales campos de estudio de la titulación / Principals camps d'estudi de la titulació / Main fields of study for the qualification
Genética / Genètica / Genetics

2.3. Nombre y estatus de la institución que otorga el título (en idioma original) / Nom i estatus de la institució que atorga el títol (en idioma original) / Name and status of awarding institution (in original language)
Universitat de València (Estudi General)
Universidad pública / Universitat pública / Public University
Campus de excelencia internacional "VLCAMPUS-Valencia, International Campus of Excellence" (2010-2015)
Campus de excelència internacional "VLCAMPUS-València" (2010-2015)

2.4. Nombre y estatus de la(s) institución(es) que imparten el programa en el caso de que sea distinta a la institución que expide el título (en idioma original) / Nom i estatus de la (les) institució (ns) que imparte(n) el programa en el cas que siga diferent de la institució que expide el títol (en idioma original) / Name and status of institution(s) (if different from 2.3) administering studies (in original language)

Facultad de Ciencias Biológicas
Centro Propio / Centre Propi / Own Center

2.5. Language(s) utilizada(s) en la docencia y evaluación / Llengua (es) utilitzada (es) en la docència i avaluació / Language(s) of instruction/assessment
Castellano / Castellà / Spanish
Valenciano / Valencià / Valencian

Módulo / Assignatura / Module / Assignatura	Nivel / Nivel / Level	ECTS / ECTS / ECTS	Calificación Absoluta / Qualificació Absoluta / Grade	Año Académico / Any Acadèmic / Academic Year	Institución / Institució / Institution	Lengua / Llengua / Language	Obs. / Obs. / Obs.
Herramientas Básicas en Biología / Eines bàsiques en biologia / Basic Tools in Biology	2	6	Notable 7,7 Notable 7,7 Very good 7,7	2010-11	Castellano / Castellà / Spanish		
Matemáticas I / Matemàtiques I / Mathematics I	2	6	Notable 6,4 Notable 6,4 Very good 6,4	2010-11	Castellano / Castellà / Spanish		
Matemáticas II / Matemàtiques II / Mathematics II	2	6	Aprobado 5,6 Aprobado 5,6 Good 5,6	2010-11	Castellano / Castellà / Spanish		
Química / Química / Chemistry	2	6	Notable 7,6 Notable 7,6 Very good 7,6	2010-11	Castellano / Castellà / Spanish		
Obligatoria / Obligatòria / Compulsory							
Biología celular y tisular / Biologia cel·lular i tissular / Cellular and Tissue Biology	2	5	Aprobado 6,8 Aprobado 6,8 Good 6,8	2011-12	Castellano / Castellà / Spanish		
Biología del desarrollo / Biologia del desenvolupament / Development Biology	2	4,5	Aprobado 5,7 Aprobado 5,7 Good 5,7	2011-12	Castellano / Castellà / Spanish		
Bioquímica / Bioquímica / Biochemistry	2	10	Aprobado 6,4 Aprobado 6,4 Good 6,4	2011-12	Castellano / Castellà / Spanish		
Genética / Genètica / Genetics	2	10	Aprobado 5,6 Aprobado 5,6 Good 5,6	2011-12	Castellano / Castellà / Spanish		
Métodos moleculares en Biología / Mètodes moleculars en biologia / Molecular Methods in Biology	2	6	Aprobado 5,8 Aprobado 5,8 Good 5,8	2011-12	Castellano / Castellà / Spanish		
Procesos y mecanismos evolutivos / Processos i mecanismes evolutius / Evolutionary Processes and Mechanisms	2	4,5	Notable 7 Notable 7 Very good 7	2011-12	Castellano / Castellà / Spanish		
Zoología / Zoològia / Zoology	2	10	Notable 7,5 Notable 7,5 Very good 7,5	2011-12	Castellano / Castellà / Spanish		
Botánica / Botànica / Botany	2	10	Aprobado 6,8 Aprobado 6,8 Good 6,8	2012-13	Castellano / Castellà / Spanish		
Fisiología animal / Fisiologia animal / Animal Physiology	2	10	Notable 6,1 Notable 6,1 Very good 6,1	2012-13	Castellano / Castellà / Spanish		
Fisiología vegetal / Fisiologia vegetal / Plant Physiology	2	10	Notable 8 Notable 8 Very good 8	2012-13	Castellano / Castellà / Spanish		
Paleontología / Paleontologia / Palaeontology	2	6	Aprobado 6,4 Aprobado 6,4 Good 6,4	2012-13	Castellano / Castellà / Spanish		
Principales transiciones evolutivas / Principals transicions evolutives / Main Evolutionary Transitions	2	6	Notable 7 Notable 7 Very good 7	2012-13	Castellano / Castellà / Spanish		
Ecología / Ecològia / Ecology	2	10	Aprobado 6,6 Aprobado 6,6 Good 6,6	2013-14	Valenciano / Valencià / Valencian		
Experimentación integrada en Biología / Experimentació integrada en biologia / Integrated Experimentation in Biology	2	8	Notable 7,2 Notable 7,2 Very good 7,2	2013-14	Valenciano / Valencià / Valencian		
Monitoreo / Monitoratge / Monitoring	2	10	Aprobado 6,7 Aprobado 6,7 Good 6,7	2013-14	Valenciano / Valencià / Valencian		
Prácticas Externas / Pràctiques Externes / Externships							
Prácticas Externas / Pràctiques externes / Extern Internships	2	15	Sobresaliente 9,7 Excelente 9,7	2014-15	Instituto de Investigación Sembrar / La Fàbrica de València	Val./Cast. / Val./Span.	

formación experimental sólida que garantiza la adquisición de las competencias necesarias para el ejercicio profesional. Ante el carácter científico del estudio de biología, se considera un objetivo prioritario la adquisición de una actitud científica en la interpretación del medio entorno, que genere profesionales con una visión general del papel de la ciencia en la sociedad actual.

The aim of this degree is to train professionals in the area of biology and provide students with a broad and general knowledge base and solid experimental training to ensure that they acquire the skills that will be required of them in the labour sector. Taking into consideration the scientific nature of biology studies, the attainment of a scientific attitude in the interpretation of our environment is considered a priority objective, so as to produce professionals with a broad perspective on the role of science in present-day society.

6. INFORMACIÓN ADICIONAL / INFORMACIÓ ADDICIONAL / ADDITIONAL INFORMATION

6.1. Información adicional / Informació addicional / Additional Information
Prácticas Extracurriculares / Pràctiques Extracurriculars / Extracurricular Internships
Empreses / Empreses / Company
Parques Reunidos Valencia, S.A.
Horas / Hores / Hours
300

6.2. Fuentes de información adicional / Fonts d'informació addicional / Further information sources
Web de la universidad / Web de la universitat / Website of the University: <http://www.uv.es>
Web del centro / Web del centre / Website of center: www.esbiologia.uv.es
Web de la Biblioteca / Web de la biblioteca / Website of library: http://www.uv.es/en/eng_biblioteca

6.3. Correspondencia entre la titulación universitaria y el nivel del marco europeo de calificaciones que precede / Correspondència entre la titulació universitària i el nivell del marc europeu de qualificacions que precedeix / Correspondence between university degree and level of EQF appropriate
EQF (marco europeo de calificaciones de educación superior) / Nivel 6 / EQF (marc europeu de qualificacions d'educació superior) / Nivell 6 / EQF (European Qualifications Framework) / Level 6

7. CERTIFICACIÓN DEL SUPLEMENTO / CERTIFICACIÓ DEL SUPLEMENT / CERTIFICATION OF THE SUPPLEMENT

7.1. Fecha de expedición / Data d'expedició / Date of issuing
23/09/2016

7.2. Nombres y firmas / Noms i signatures / Names and signatures
CCV (Valencian Council of Universities)

Maria José Anón Roig
Secretaría General / Secretària General / General Secretary

Assumpció Marco Pont
Jefa del Servicio de Estudiantes / Cap del Servei d'Estudiants / Student Services Head

Para la obtención del documento electrónico original, teclee el CSV en la sede electrónica de la Universitat de València (Estudi General) (<http://ndre.uv.es>) / Per a l'obtenció del document electrònic original, teclee el CSV en la seu electrònica de la Universitat de València (Estudi General) (<http://ndre.uv.es>) / To obtain the original electronic document, type the CSV on the electronic site of the Universitat de València (Estudi General) (<http://ndre.uv.es>)

7.3. Cargos de los firmantes / Càrrecs dels signants / Capacity of the certifying individuals
Mària José Anón Roig - Secretària General / Secretària General / General Secretary
Assumpció Marco Pont - Jefa del Servei de Estudiants / Cap del Servei d'Estudiants / Student Services Head
*** A partir de esta línea no se incluye información en esta página ***
*** A partir d'aquesta línia no s'inclou informació en aquesta pàgina ***
*** No further information is included as of this line ***

PERSONES DE REFERÈNCIA PRÀCTIQUES EXTERNES



COORDINADOR DE PRÀCTIQUES DE CENTRE	Ricardo Juan Calvo Palomares ricardo.calvo@uv.es
SECRETARIA FACULTAT	Javier Marín practasoc@uv.es
ADEIT	Amparo Alcalá amparo.alcala@fundacions.uv.es 96 205 79 65

Més informació
www.adeituv.es/practicas

VNIVERSITAT
D VALÈNCIA

