

Cicle de seminaris 2017

Institut d'Història de la Medicina i de la Ciència "López Piñero"

Saló d'Actes de l'IHMC. Palau de Cerveró. Plaça Cisneros, 4. 46003 València

8 Març de 2017

Dimecres: 16 h.

Singular y común. Límites e interpretaciones del electroencefalograma en México, 1940-1950.

Nuria Valverde Pérez

Universidad Autónoma Metropolitana - Unidad Cuajimalpa

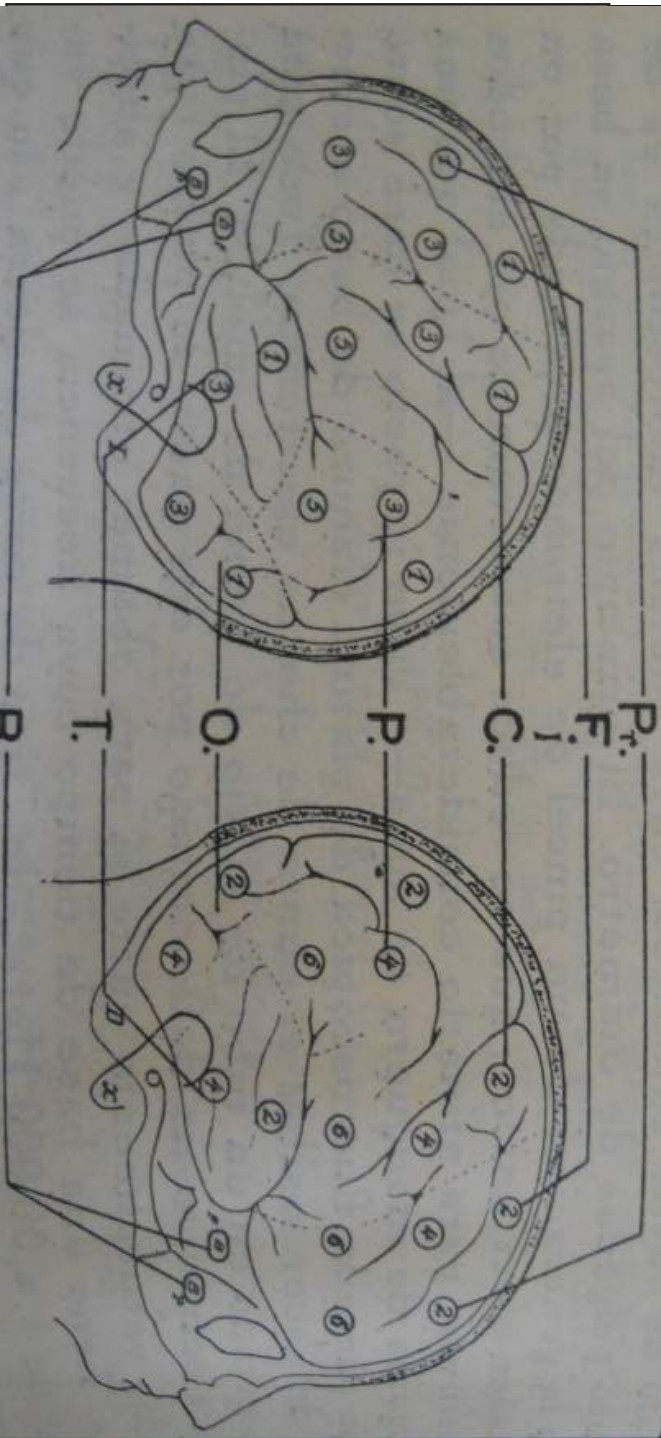

CLINICA "DR. SAMUEL RAMIREZ MORENO"

GABINETE DE ELECTROENCEFALOGRAFIA

DR. TEODORO FLORES COVARRUBIAS

