

Pràctiques en Empresa

Curs 2018-19

Grau en Infermeria



Pràctiques
externes



UE FUNDACIÓ
UNIVERSITAT EMPRESA
UNIVERSITAT DE VALÈNCIA

VNIVERSITAT
ID VALÈNCIA



Facultat d'Infermeria i Podologia

Què fem en ADEIT?

Lunes con empleo

Accions per a l'emprendiment

Postgraus Propis

Pràctiques en empresa

ELEMENTS ESSENCIALS



TUTOR PROFESIONAL

ESTUDIANT

TUTOR ACADÈMIC

PROJECTE FORMATIU

TIPUS DE PRÀCTIQUES



CURRICULARS

Amb crèdits

EXTRACURRICULARS

Sense crèdits

ASSEGURANÇA

✓ **Escolar**

✓ **Responsabilitat Civil**

✓ **Accidents**



Mutua 

(treballador assimilat per compte d'altre)



PRÀCTIQUES AMB MENORS

Sol·licitar certificat que acredite la carència de delictes de naturalesa sexual:

COM OBTENIR EL CERTIFICAT (MINISTERI DE JUSTÍCIA):

<http://www.mjusticia.gob.es/cs/Satellite/Portal/es/registro-central-delincuentes>

APORTAR LA CERTIFICACIÓ A LA UNIVERSITAT:

Pujar a través de la seu electrònica "ENTREU", a l'inici de les pràctiques, el certificat digitalitzat.

EN L'EMPRESA/ENTITAT DE PRÀCTIQUES:

Entregar el certificat original en l'empresa o entitat a l'inici de les pràctiques.

MÉS INFORMACIÓ:

<http://www.adeituv.es/practicas-en-empresas/estudiantes/practicas-con-menores/>



Entregar signat i segellat per a que la pràctica tinga validesa

Dades de l'estudiant

Dades de l'empresa / institució

Dades dels tutors

Programa formatiu: objectius, activitats, duració, període...

Signatures

Conveni de Cooperació Educativa / Convenio de Cooperación Educativa



ADEIT. Fundación Universitat-Empresa de la Universitat de València
Departament de Pràctiques en Empresa
Plaça Mare de Déu de la Pau 3. 46101 València

Telèfon: 963262930
www.adet.uv.es
practicas@adet.uv.es



Certificado de Prácticas Externas

Nombre del Tutor, Cargo de Nombre de la empresa, domiciliada en *Domicilio de la empresa* de *Población*, Tutor de la práctica que abajo se indica, por la presente,

DECLARO:

Que *Nombre del Alumno/a* estudiante de *Titulación* de la Universitat de València, mayor de edad, con D.N.I./N.I.E. nº *DNI/NIE*, durante el/los mes/meses de *Fecha inicio* a *fecha fin* ha cumplido con el horario y ha realizado las *nº de horas realizadas* horas establecidas en el Acuerdo de prácticas nº *nº Anexo/Acuerdo* suscrito en el marco del Convenio entre la Universitat de València, La Fundación Universidad Empresa, ADEIT y *Nombre de la empresa* de *Día* de *Mes* de 201

Descripción de las actividades realizadas

Y para que conste expido el presente certificado en *Población*, a *Día* de *Mes* de *Año*

Fdo. Nombre del Tutor y sello de la empresa



PRÀCTIQUES EXTRACURRICULARS (sense crèdits)





REQUISITS	DURACIÓ
Tenir superat el 50% dels crèdits	Fins 900 hores per curs academic



Apareixeran en el SUPLEMENT EUROPEU AL TÍTOL



Este Suplemento al Título se ajusta al modelo elaborado por la Comisión Europea, el Consejo de Europa y UNESCO/CEPES. Su finalidad es proporcionar la información independiente necesaria para mejorar la transparencia internacional y el justo reconocimiento académico y profesional de las cualificaciones (diplomas, títulos, certificados, etc.). Está diseñado para describir la naturaleza, nivel, contenido, contenido, y rango de los estudios seguidos y completados con éxito por la persona a quien se menciona en el título al que este suplemento acompaña. Deben evitarse juicios de valor, posibles equivalencias o sugerencias de reconocimiento. Deben completarse todas las secciones y, en caso contrario, explicar los motivos por los que no se ha hecho.

Aquest Suplement al Títol s'ajusta al model elaborat per la Comissió Europea, el Consell d'Europa i UNESCO/CEPES. La seua finalitat és proporcionar la informació independentment necessària per a millorar la transparència internacional i el just reconeixement acadèmic i professional de les qualificacions (diplomes, títols, certificats, etc.). Està dissenyat per a descriure la naturalesa, nivell, contingut, contingut, i rang dels estudis seguits i completats amb èxit per la persona a qui s'esmenta en el títol al que aquest suplement acompanya. Han d'evitar-se judicis de valor, possibles equivalències o suggeriments de reconeixement. Han de completar-se totes les seccions i, en cas contrari, explicar els motius pels quals no s'ha fet.

This Diploma Supplement follows the model developed by the European Commission, Council of Europe and UNESCO/CEPES. The purpose of the supplement is to provide sufficient independent data to improve the international transparency and fair academic and professional recognition of qualifications (diplomas, degrees, certificates etc.). It is designed to provide a description of the nature, level, content, content and status of the studies that were pursued and successfully completed by the individual named on the original qualification to which this supplement is appended. It should be free from any value judgements, equivalence statements or suggestions about recognition. Information in all eight sections should be provided. Where information is not provided, an explanation should give the reason why.

1. DATOS IDENTIFICATIVOS DEL TITULAR / DADES IDENTIFICATIVES DEL TITULAR / INFORMATION IDENTIFYING THE HOLDER OF THE QUALIFICATION

1.1. Apellidos / Cognoms / Family name(s) 1.2. Nombre(s) / Nom(s) / Given name(s)

1.3. Fecha de nacimiento (día/mes/año) / Data de naixement (dia/mes/any) / Date of birth (day/month/year) 2000/1992

1.4. Número de identificación / Número d'identificació / Identification number

2. INFORMACIÓN SOBRE LA TITULACIÓN / INFORMACIÓ SOBRE LA TITULACIÓ / INFORMATION IDENTIFYING THE QUALIFICATION

2.1. Nombre de la titulación y título conferido (en idioma original) / Nom de la titulació i títol conferit (en idioma original) / Name of qualification and title conferred (in original language)

Grado de Biología / Grau de Biologia / Degree in Biology
Graduada en Biología por la Universitat de València (Estudi General)

Menciones / Mencions / Mentions
Mención en Fundamentos de Biología Bacteriana

2.2. Principales campos de estudio de la titulación / Principals camps d'estudi de la titulació / Main fields of study for the qualification
Genética / Genètica / Genetics

2.3. Nombre y estatus de la institución que otorga el título (en idioma original) / Nom i estatus de la institució que atorga el títol (en idioma original) / Name and status of awarding institution (in original language)
Universitat de València (Estudi General)
Universitat pública / Universitat pública / Public University
Campus de excel·lència internacional "VICICAMPUS-València, International Campus of Excellence" (2010-2015)
Campus de excel·lència internacional "VICICAMPUS-València" (2011-2015)

2.4. Nombre y estatus de la(s) institución(es) que imparten el programa en el caso de que sea distinta a la institución que expide el título (en idioma original) / Nom i estatus de la (les) institució (ns) que imparte(n) el programa en el cas que siga diferent de la institució que expide el títol (en idioma original) / Name and status of institution(s) (if different from 2.3) administering studies (in original language)
Facultat de Ciències Biològiques
Centro Propio / Centre Propi / Own Center

2.5. Lengua(s) utilizada(s) en la docencia y evaluación / Llengua (es) utilitzada (es) en la docència i avaluació / Language(s) of instruction/assessment
Castellano / Castellà / Spanish
Valenciano / Valencià / Valencian

Módulo / Assignatura / Module / Assignatura	Nivel / Nivel / Level	ECTS / ECTS / ECTS	Certificación Absoluta / Qualificació Absoluta / Absolute Certification	Año Académico / Any Acadèmic / Academic Year	Institución / Institució / Institution	Lengua / Llengua / Language	Obs. / Obs. / Obs.
Herramientas básicas en Biología Basic Tools in Biology	2	6	Notable 7,7 Notable 7,7 Very good 7,7	2010-11		Castellano / Castellà / Spanish	
Matemáticas I Mathematics I	2	6	Notable 6,4 Notable 6,4 Very good 6,4	2010-11		Castellano / Castellà / Spanish	
Matemáticas II Mathematics II	2	6	Aprobado 5,8 Aprobado 5,8 Good 5,8	2010-11		Castellano / Castellà / Spanish	
Química Chemistry	2	6	Notable 7,8 Notable 7,8 Very good 7,8	2010-11		Castellano / Castellà / Spanish	
Obligatorios / Obligatoris / Compulsory							
Biología celular y tisular Cellular and Tissue Biology	2	5	Aprobado 6,8 Aprobado 6,8 Good 6,8	2011-12		Castellano / Castellà / Spanish	
Biología del desarrollo Biología del desenvolupament / Development Biology	2	4,5	Aprobado 5,7 Aprobado 5,7 Good 5,7	2011-12		Castellano / Castellà / Spanish	
Bioquímica Biochemistry	2	10	Aprobado 6,4 Aprobado 6,4 Good 6,4	2011-12		Castellano / Castellà / Spanish	
Genética Genetics	2	10	Aprobado 5,8 Aprobado 5,8 Good 5,8	2011-12		Castellano / Castellà / Spanish	
Métodos moleculares en Biología Molecular Methods in Biology	2	6	Aprobado 5,8 Aprobado 5,8 Good 5,8	2011-12		Castellano / Castellà / Spanish	
Procesos y mecanismos evolutivos Evolutionary Processes and Mechanisms	2	4,5	Notable 7 Notable 7 Very good 7	2011-12		Castellano / Castellà / Spanish	
Zoología Zoology	2	10	Notable 7,5 Notable 7,5 Very good 7,5	2011-12		Castellano / Castellà / Spanish	
Botánica Botany	2	10	Aprobado 6,8 Aprobado 6,8 Good 6,8	2012-13		Castellano / Castellà / Spanish	
Fisiología animal Animal Physiology	2	10	Notable 6,1 Notable 6,1 Very good 6,1	2012-13		Castellano / Castellà / Spanish	
Fisiología vegetal Plant Physiology	2	10	Notable 8 Notable 8 Very good 8	2012-13		Castellano / Castellà / Spanish	
Paleontología Paleontology	2	6	Aprobado 6,4 Aprobado 6,4 Good 6,4	2012-13		Castellano / Castellà / Spanish	
Principales transiciones evolutivas Principal transitions evolutionary / Main Evolutionary Transitions	2	6	Notable 7 Notable 7 Very good 7	2012-13		Castellano / Castellà / Spanish	
Ecología Ecology	2	10	Aprobado 6,6 Aprobado 6,6 Good 6,6	2013-14		Valenciano / Valencià / Valencian	
Experimentación integrada en Biología Integrated Experimentation in Biology	2	8	Notable 7,2 Notable 7,2 Very good 7,2	2013-14		Valenciano / Valencià / Valencian	
Microbiología Microbiology	2	10	Aprobado 6,7 Aprobado 6,7 Good 6,7	2013-14		Valenciano / Valencià / Valencian	

Prácticas Externas / Pràctiques Externes / Externships							
Prácticas Externas Pràctiques externes / External Internships	2	15	Sobresaliente 9,7 Excel·lent 9,7 Excellent 9,7	2014-15	Instituto de Investigación Sembrar / La Fr de València	Val./Cast. / Val./Span.	

formación experimental sólida que garantiza la adquisición de las competencias necesarias para el ejercicio profesional. Alas el carácter científico del estudio de biología, se considera un objetivo prioritario la adquisición de una actitud científica en la interpretación del hecho entorno, que genere profesionales con una visión general del papel de la ciencia en la sociedad actual.

The aim of this degree is to train professionals in the area of biology and provide students with a broad and general knowledge base and solid experimental training to ensure that they acquire the skills that will be required of them in the labour sector. Taking into consideration the scientific nature of biology studies, the attainment of a scientific attitude in the interpretation of our environment is considered a priority objective, so as to produce professionals with a broad perspective on the role of science in present-day society.

6. INFORMACIÓN ADICIONAL / INFORMACIÓ ADICIONAL / ADDITIONAL INFORMATION

6.1. Información adicional / Informació addicional / Additional Information
Prácticas Extracurriculares / Pràctiques Extracurriculars / Extracurricular Internships
Empresa / Empresa / Company: Parques Reunidos Valencia, S.A. Horas / Hores / Hours: 300

6.2. Fuentes de información adicional / Font d'informació addicional / Further information sources
Web de la universidad / Web de la universitat / Website of the University: <http://www.uv.es>
Web del centro / Web del centre / Website of center: www.esbiologia.uv.es
Web de la Biblioteca / Web de la biblioteca / Website of library: <http://www.uv.es/biblioteca/biologia>

6.3. Correspondencia entre la titulación universitaria y el nivel del marco europeo de cualificaciones que precede / Correspondència entre la titulació universitària i el nivell del marc europeu de qualificacions que precedeix / Correspondence between university degree and level of EQF appropriate
EQF (marco europeo de cualificaciones en Educación Superior) / Nivell 6 / EQF (marc europeu de qualificacions d'educació superior) / Nivell 6 / EQF (European Qualifications Framework) / Level 6

7. CERTIFICACIÓN DEL SUPLEMENTO / CERTIFICACIÓ DEL SUPLEMENT / CERTIFICATION OF THE SUPPLEMENT

7.1. Fecha de expedición / Data d'expedició / Date of issuing: 23/09/2016

7.2. Nombre y firmas / Nom i signatures / Names and signatures
CCV: www.ccv.es

Maria José Alón Roig, Secretaria General / Secretària General / General Secretary
Assumpció Marco Pont, Jefa del Servicio de Estudiantes / Cap del Servei d'Estudiants / Student Services Head

Para la obtención del documento electrónico original, teclee el CSV en la sede electrónica de la Universitat de València (Estudi General) (<http://indra.uv.es>) / Per a l'obtenció del document electrònic original, teclee el CSV en la seu electrònica de la Universitat de València (Estudi General) (<http://indra.uv.es>) / To obtain the original electronic document, type the CSV on the electronic site of the Universitat de València (Estudi General) (<http://indra.uv.es>)

7.3. Cargos de los firmantes / Càrrecs dels signants / Capacity of the certifying individuals
Mària José Alón Roig - Secretaria General / Secretària General / General Secretary
Assumpció Marco Pont - Jefa del Servicio de Estudiantes / Cap del Servei d'Estudiants / Student Services Head
*** A partir de esta línea no se incluye información en esta página ***
*** No further information is included as of this line ***

Este documento se expide en papel de seguridad con sello seco / Aquest document s'expedeix en paper de seguretat amb segell sec / This document is issued on security paper with embossing

Este documento se expide en papel de seguridad con sello seco / Aquest document s'expedeix en paper de seguretat amb segell sec / This document is issued on security paper with embossing

MODALITATS DE REALITZACIÓ

A. AUTOPRÀCTICUM

B. ELECCIÓ

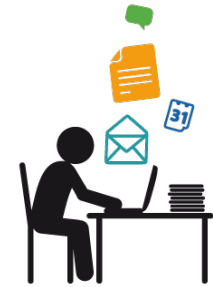

A. AUTOPRÀCTICUM

- | | |
|----|--|
| 1. | L'empresa envia el Comunicat de Selecció emplenat a:
javier.barrachina@adeituv.es Si és l'empresa la que ho envia que pose còpia a l'estudiant. Si ho envia l'estudiant ha d'estar signat i segellat per l'empresa |
| 2. | Valoració pel coordinador de pràctiques |
| 3. | Preparació de l'acord de pràctiques |

VNIVERSITAT DE VALÈNCIA

Pràctiques en empreses ADEIT

UE FUNDACIÓ UNIVERSITAT EMPRESA

UNIVERSITAT DE VALÈNCIA

COMUNICACIÓ SELECCIÓ ESTUDIANT/A EN PRÀCTIQUES Ref. 2016/2017
COMUNICACIÓN SELECCIÓN ESTUDIANTE EN PRÁCTICAS

ESTUDIANT/A / ESTUDIANTE

Nom i cognoms / Nombre y apellidos Document Número
Titulació / Titulación

Modalitat de pràctica / Modalidad de prácticas Assignatura / Asignatura

EMPRESA / EMPRESA

Nom del'empresa / institució / Nombre de la empresa/institución CIF

Marcar si l'activitat de l'empresa inclou estar en contacte habitual amb menors:
Marcar si la actividad de la empresa incluye estar en contacto habitual con menores:

Nom i cognoms representant empresa / Nombre y apellidos del representante de la empresa

Càrrec / Cargo

Document Número Telèfon / Teléfono

Adreça / Email

Lloc de les pràctiques (departament) / Lugar de la práctica (departamento)

Adreça / Domicilio C.P. Població / Población

TUTORS/ES / TUTORES/AS

Nom i cognoms del tutor/a a l'empresa / Nombre y apellidos del tutor/a de la empresa

Càrrec / Cargo

Document Número Telèfon / Teléfono

Adreça (Cal omplir l'adreça electrònica per poder fer-vos arribar el certificat com a tutor/a quan haje esobtat la pràctica) / Email (Es necesario cumplimentar el e-mail, para remitirle el certificado como tutor/a, una vez finalizada la práctica)

Nom i cognoms del tutor/a acadèmic/a / Nombre y apellidos del tutor / académico/a

VNIVERSITAT DE VALÈNCIA

Pràctiques en empreses ADEIT

UE FUNDACIÓ UNIVERSITAT EMPRESA

UNIVERSITAT DE VALÈNCIA

COMUNICACIÓ SELECCIÓ ESTUDIANT/A EN PRÀCTIQUES Ref. 2016/2017
COMUNICACIÓN SELECCIÓN ESTUDIANTE EN PRÁCTICAS

DURACIÓ DE LA PRÀCTICA / DURACIÓN DE LA PRÁCTICA

Data d'inici / Fecha de inicio Data d'acabament / Fecha de finalización Hores totals pràctiques / Horas totales prácticas

Dedicació hores / dia / Dedicación horas / día En horari de:

ACTIVITATS / ACTIVIDADES

Detalleu totes les activitats que ha de realitzar l'estudiant/a (màxim 940 caràcters) / Detalle aquí las actividades a realizar por el/la estudiante (máximo 940 caracteres)

BORSA ECONÒMICA / BOLSA ECONÓMICA

Borsa econòmica complementària que dona l'empresa directament a l'estudiant/a. S'hi aplicaran les retencions corresponents d'acord amb la normativa vigent (IRPF, vegau cotització Seguretat Social en www.edetivv.es/es/practicas/seguridadsocial).
Bolsa económica complementaria a abonar por la empresa directamente a la persona en prácticas. A la ayuda económica e percibir se aplicarán las correspondientes retenciones de acuerdo con la normativa vigente (IRPF, ver cotización Seguridad Social en www.edetivv.es/practicas/seguridadsocial).

La empresa ha de remetre aquest document a practicas@edetivv.es
En cas de ser remès per l'estudiant haurà d'apar segellat per l'empresa i es remetrà a la mateixa adreça.

La empresa tiene que enviar este documento a practicas@edetivv.es
En caso de ser remitido por el estudiante deberá ir sellado por la empresa y se remitirá a la misma dirección.

L'inici de les pràctiques ha de ser com a mínim 10 dies després de l'enviament d'aquest comunicat de selecció.

El inicio de las prácticas debe ser como mínimo 10 días después del envío de este comunicado de selección.

Observacions / Observaciones:

En compliment de la llei orgànica 15/1999, de 13 de desembre, de protecció de dades de caràcter personal, li informem que les seues dades personals s'incorporen a un fitxer de titularitat de la Universitat de València i s'utilitzaran per a les finalitats d'aquest formulari: una de les seues que té ADEIT per a la gestió de cursos, pràctiques i altres activitats formatives. Les seues dades es poden comunicar als tercers que algun necessari per a les finalitats d'aquest formulari, entre elles, segons el cas, als professors, als tutors i als directors dels cursos, pràctiques o activitats; les empreses o entitats participant en el programa de pràctiques; les entitats asseguradores, per obligacions legals. Podrà exercir els drets d'accés, rectificació, cancel·lació i oposició davant de Servei d'Informàtica de la Universitat de València, en l'adreça següent: Amadeu de Saboya, 4, 46101 València, o bé per correu a isp@uv.es. Per a aquesta gestió haureu d'aportar una còpia del DNI o d'un document identificatiu equivalent.

En cumplimiento de la Ley Orgánica 15/1999, de 13 de diciembre, de Protección de Datos de Carácter Personal, le informamos que sus datos personales serán incorporados en un fichero titularidad de la Universidad de València, y serán utilizados para las fines de este formulario dentro de las áreas realizadas por ADEIT para la gestión de cursos, prácticas y otras actividades formativas. Sus datos podrán ser comunicados a aquellas personas necesarias para los fines de este formulario, entre ellas y según el caso, a los profesores, tutores y directores del curso, prácticas o actividades, a las empresas o entidades participantes en el programa de prácticas, a entidades aseguradoras, y por obligaciones legales. Podrá ejercer sus derechos de acceso, rectificación, cancelación y oposición ante el Servicio de Informática de la Universidad de València en la siguiente dirección: Amadeu de Saboya, 4, 46101 València, o bien por email a isp@uv.es, aportando copia de su DNI o documento identificativo equivalente.

Lloc i data / Fecha y lugar , data

B. ADJUDICACIÓ

1.	Exposició pràcticas aprovades i estudiants
2.	Confirmar intenció de realitzar pràctiques en Secretaria, enviant un correu electrònic a la secretària de la Facultat d'Infermeria i Podologia escensecre@uv.es
3.	Elecció de la pràctica per l'alumnat. Criteris: expedient consolidat (crèdits i nota*) curs acadèmic 2018/2019
3.	Preparació de l'acord de pràctiques

* **Estudiants de 2º curs:** no es podrà preparar l'acord fins no tenir el 50% dels crèdits.

Calendari

Activitats 	Dades 	Lloc 
Publicació d'ofertes i relació d'estudiants	Març	Web Facultat - ADEIT
Confirmació realització pràctiques	Desde la publicació d'ofertes i abans de l'elecció	Secretaria Facultat
Elecció de les pàctiques	Abril	Facultat
Presentació d'Autopràcticum	Fins el 17 d'abril	javier.barrachina@adeituv.es



HOSPITAL	SERVICI/UNITAT	1. Juny (03/06/2019 a 28/06/2019)		2. Juliol (01/07/2019 a 26/07/2019)		Total
		1. Matí	2. Vesprada	1. Matí	2. Vesprada	
Hospital Clínic Universitari	Urgències	2	2	2	2	8
	UCI	1	1	1	1	4
	Neumologia	1	1	1	1	4
	Neurologia	1	1	1	1	4
	Cirurgia	1	1	1	1	4
	Cardiologia	1	1	1	1	4
	Traumatologia	1	1	1	1	4
	Nefrologia	1	1	1	1	4
	Oncologia	1	1	1	1	4
Hospital Malva-Rosa	Unitat quirúrgica	2		2		4
Hospital General Universitari	Unitat d'Urgències	4	4	4	4	16
	Unitat de Cardiologia	1	1	1	1	4
	Unitat de Reanimació Cardíaca	1	1	1	1	4
	Unitat de Cirurgia Cardíaca	1	1	1	1	4
	Unitat de Medicina Interna, Infecciosos i UMCE	1	1	1	1	4
	Unitat de Pneumologia (sols alumnes de 4rt curs)	1	1	1	1	4
	Unitat de Neurocirurgia	1	1	1	1	4
	Unitat d'Urologia	1	1	1	1	4
	Unitat de Patologia Digestiva / Unitat de Cirurgia General i Digestiva	1	1	1	1	4
Hospital Universitari Dr Peset	Urgències	1	2	1	2	6
	UCI	2	1	2	1	6
	Quiròfans	2		2		4
	Hemodiàlisi	2		2		4
	Neumologia		1		1	2
	Materno- infantil (rotatori: urgències, nounats, maternitat)		2		2	4
	Traumatologia		1		1	2
Hospital Francesc de Borja Gandia	Urgències	1	1	1	1	4
	UCI	1	1	1	1	4
	Medicina Interna 1	1	1	1	1	4
	Medicina Interna 2	1	1	1	1	4
	Traumatologia	1	1	1	1	4
	Ginecologia	1	1	1	1	4
	Cirurgia	1	1	1	1	4
Hospital Lluís Alcanyes Xàtiva	Urgències	2	2	2	2	8
	Medico-quirúrgica	2	2	2	2	8



PERSONES DE REFERÈNCIA PRÀCTIQUES EXTERNES



**COORDINADORS DE
PRÀCTIQUES DE CENTRE**

Antonio Martínez Sabater
Antonio.Martinez-Sabater@uv.es

Antoni Merelles Tormo
Antoni.Merelles@uv.es

SECRETARIA FACULTAT

Amparo Segarra Bea
Amparo.Segarra@uv.es

ADEIT

Javier Barrachina
javier.barrachina@adeituv.es

Més informació
www.adeituv.es/practicas

VNIVERSITAT
D VALÈNCIA

