

El PP rechaza la moción del PSPV-PSOE que pretendía frenar la subida del IBI



EL CATASTRAZO DEL ALCALDE

Ante las protestas vecinales y de la oposición, el PP dice que "estudiará" una bajada del tipo para 2011, pero no se compromete

SUMARI

- Editorial: EL COMPROMISO DE LOS SOCIALISTAS
- Cartas al director: ME SUBEN EXAGERADAMENTE EL IBI
- LA ESTOCADA IMPOSITIVA DEL PP
- ¿CÓMO CALCULAR EL IBI?
- A NADAL COMERÇ LOCAL
- ACTIVITATS DEL PSPV PSOE D'ALBORAIA
- EL SECRETARIO GENERAL DEL PSPV-PSOE, JORGE ALARTE, PREPARA UNA VISITA A ALBORAIA
- NAIX ACICOM

El compromís dels Socialistes d'Alboraia també amb el comerç local

El PP ignora la proposta del PSOE per fer una campanya gratuïta en la ràdio local i el periòdic del poble a favor del comerç local

Des del nostre periòdic llancem una campanya de promoció del comerç local, sense cap cost per als comerciants, per convidar als veïns i veïnes d'Alboraia a realitzar les seues compres de Nadal als **comerços d'Alboraia, Saplaya i Patacona**, amb especial insistència al barri **Rei en Jaume**, molt afectat des de fa temps per les diverses obres de la zona, i el **Mercat Municipal i el centre històric**, també amb moltes dificultats d'accés per les obres.



*A Nadal
Comerç
Local*

Bon Nadal

*Fes les teues compres
a Alboraia, Saplaya i Patacona.
iHi trobaràs de tot!*

PARTICIPA

Cartas al director, escribenos y publicaremos tus comentarios.

alboraia@pspv-psoe.net

Teléfono de ayuda a la mujer maltratada

016

No lo dudes, llama

EDITORIAL



El compromiso de los socialistas

El compromiso de los socialistas con el empleo sigue adelante y nuestro esfuerzo se centra ahora en el comercio local, que se ve afectado

tanto por la crisis generalizada como en algunas zonas, por las obras.

Para ello ponemos a disposición de los comerciantes gratuitamente las páginas de nuestro periódico para hacer llegar a los vecinos y vecinas de Alboraya su ubicación, sus mensajes o cómo llegar hasta el Mercado Municipal mientras duran las obras.

Por otra parte es una satisfacción para mi comprobar que el gobierno socialista de Zapatero, invierte de nuevo en Alboraya en 2010 MÁS DE DOS

MILLONES DE EUROS de manera directa, a añadir a los casi CUATRO MILLONES que ya ha invertido, a través del PLAN E para el Estímulo de la Economía y el Empleo.

El 95% de las inversiones para 2010 en la comarca de l'Horta son del gobierno de Zapatero. La Generalitat, sin embargo, en sus presupuestos consigna 0 euros para inversiones en Alboraya. Y del "Plan Confianza de Camps" seguimos sin haber recibido ni un euro.

El alcalde, por su parte, nos engaña cuando nos dice que no sube los impuestos y al mismo tiempo reclama la revisión catastral a sabiendas de que la revalorización de las casas va a ser importante. Ésa es una manera encubierta de subir los impuestos.

El señor alcalde debiera contarnos la verdad, gastó lo que no tenía y ahora debemos pagar entre todos los derroches

anteriores. Ese es el verdadero destino del aumento de los impuestos, de momento del IBI: pagar el exceso de gasto que, paradójicamente, acumulamos en los años de bonanza.

Aún así, el gobierno socialista de España le manda, a nuestro alcalde del PP, millones de euros para arreglar el pueblo y seguir dando trabajo a las empresas y además le avala los préstamos para que pueda seguir pagando a sus acreedores, o sea, a los empresarios y

trabajadores de Alboraya.

Todo eso, por supuesto, contando con el esfuerzo de todos los que pagamos nuestros impuestos de manera solidaria, conscientes de que sólo juntos y entre todos es posible salir de las situaciones difíciles. Otros abogan por el "sálvese quien pueda" y jamás se responsabilizan de las consecuencias de sus actos.

Alboraya, para el próximo año 2010 sigue contando con el compromiso de los socialistas, para salir de la crisis, todos juntos y de la mejor manera posible.

FELIZ NAVIDAD A TODOS Y TODAS.

Miguel Chavarría
Secretario General

La Generalitat consigna 0 euros de inversión para Alboraya en los presupuestos de 2010

ALBORAIA gràfic

Edita: Agrupación Socialista de Alboraya

Directora: Ana Bru Guzmán. ana-bruguzman@yahoo.es

Coordinadores: Josep Moratal Sastre, Agustín Martí Cortés y Paco Ruiz León

Redacción: Enrique Ribes García, Miguel Chavarría Díaz, Mercedes Llistar Adell, Elodia Cañabate Guillem, Arturo Boix Cuenca, Vanessa Mulet Pena, María José Paulo García, José Vicente Giner Ramos, José Vicente Medina Martí, Cristóbal Aguilar Vicent, Susana Cazorla Martí, Mari Carmen Serrat Vázquez, Vicente Javier Ramón Marí, M. Rosario Peña Enríquez, Mari Carmen Martí Cortes.

E-mail: alboraya@pspv-psoe.net

La ejecutiva del PSPV-PSOE de Alboraya no se hace responsable de las opiniones de los colaboradores ajenos a la ejecutiva

CARTAS AL DIRECTOR

Me suben exageradamente el IBI

He recibido la "Notificación del Valor Catastral", entre otra, de la vivienda que tengo en Port Saplaya, en la que se me comunica la nueva valoración a efectos del IBI.

Veo que la Administración correspondiente ha incrementado el valor del suelo un **802,72%**, pues de considerar como valor del suelo de mi piso 10.032,43 euros han pasado a 90.565,32 euros. Este brutal aumento de dicho valor va a hacer que de pagar 258,72 euros de contribución, vaya a pagar **1.018,16 euros**; eso sí, van a tener la "delicadeza con los contribuyentes de fraccionar este incremento a lo largo de 10 años, por lo que el IBI a pagar en 2010 (334,71 euros), en mi caso, sólo me va a su-

poner un incremento del 29,37%, y así sucesivamente años tras año hasta alcanzar los 1018,16 euros.

Ante las dudas surgidas respecto al criterio que ha seguido la Administración para fijar citado incremento del valor del suelo (en Alboraya del 78% y en Port Saplaya, del 802,72%), me he dirigido al Catastro. Me indican allí que la revisión catastral se ha realizado a petición de "nuestro" Ayuntamiento, no de oficio. A ellos les han llamado, pues de otro modo, entienden que en los momentos actuales no habrían revisado los valores catastrales para no asfixiar económicamente a un más a la gente con la que está cayendo.

Aunque me temo que este escrito

solo sea "mi derecho al pataleo", me pregunto si es que nuestro Ayuntamiento, si, ese que antes de las últimas elecciones municipales decía algo así como "¿A MI IMPUESTOS? JA JA JA ..YO VIVO EN ALBORAYA", ante tal despropósito de aumento de los valores ¿no van a reducir el tipo impositivo ya de por si mas alto que la media de los municipios vecinos (0,80%), tal y como están haciendo otros municipios valencianos? (Aldaya pasará del 0,83 al 0,75. Albal, del 0,74 al 0,72; Jávea del 0,70 al 0,68, etc. etc.

Otra pregunta que me hago es, si la oposición nada tiene que decir sobre esto.

Atentamente
A.R.G.

Seu del PSPV-PSOE:
Enric Valor, 6

Oberta de de 6 a 8.30 totes les vesprades

Soparet de Nadal i loteria

- El farem el dia 22 de decembre al local si cabem, apunteu-se qualsevol dia de la setmana a l'agrupació i si som molts buscarem un lloc més gran.
- Loteria de Nadal 33363, en tindrem al local fins que s'acabe o fins el dia 15 de decembre.

LA ESTOCADA IMPOSITIVA DEL PP

Si no rebaja el tipo impositivo habrá que rascarse los bolsillos a base de bien para pagar el IBI de los próximos 10 años

► *Aumento del IBI o contribución urbana: La verdadera cara del PP*

Con gran cinismo el PP tira la piedra y esconde la mano. Decía que no aumentaban los impuestos en Alboraiá y ahora nos meten una subida de no te menees con el incremento del IBI o contribución de urbana. Incremento desorbitante que no será de un año sino que tendremos cada año un fuerte aumento hasta el 2019.

El PP nos engaña cuando dice que no sube los impuestos y lo hace de manera encubierta

Tienen la desfachatez de negarlo, diciendo que ellos no lo suben, que mantienen el tipo de gravamen del 0,80 y que por ley cada diez años se revisan los valores catastrales. Siendo una verdad a medias y como tal una gran mentira, pues ha sido el PP quien acudió a Catastro a solicitar la revisión de los valores catastrales. Catastro si no se lo pide el Ayuntamiento no viene a

Alboraiá tan rápidamente.

La subida del IBI o contribución urbana que ha provocado el PP se ha realizado con premeditación y alevosía. Pues en el Plan de saneamiento financiero del Ayuntamiento, que aprobó el PP para intentar rebajar el grave déficit del Ayuntamiento provocado por su mala gestión, dice así:

“Este tributo se vería afectado directamente por el incremento de valores del suelo de la Ponencia de Valores **que se debe solicitar por el Ayuntamiento**”

Ahora pretende engañarnos, como siempre, y nos hace “un gran favor” permitiendo el pago fraccionado del IBI en tres meses seguidos. Como si pagar a plazos bajara el importe de pago. Para reírse, por no llorar. Pero a ello

El alcalde pide la revisión catastral para recaudar más, de acuerdo con su Plan de Viabilidad aprobado con los presupuestos de 2009

Si no quisiera recaudar más bajaría el tipo impositivo, ahora del 0,8, para que todos pagásemos lo mismo que pagábamos anteriormente por el IBI

habrá que añadir más sorpresas desagradables que nos tienen preparados los del PP, pues su gestión ha sido y sigue siendo tan nefasta, que el agujero creado no disminuye, sino que se incrementa año a año.

Ante las protestas vecinales y nuestra moción, presentada en octubre, pidiendo la rebaja del tipo para frenar el aumento del IBI, ahora el PP dice que para el 2011 “estudiará” la rebaja. Ya veremos si para entonces hace lo de siempre “donde dije digo, digo Diego”

¿De quién se reían diciendo que en Alboraiá no se pagan impuestos?

■ **¿Por qué pide la revisión?** porque debemos mucho dinero, sobre todo de la época de bonanza económica en la que el PP de Alboraiá ha derrochado sin miramiento, acumulando déficits de millones de euros cada año, a cuenta de ingresos futuros que nunca llegaron.

■ **¿Cómo vamos a pagar el déficit según el Plan de Viabilidad que aprobó el PP junto con los presupuestos de 2009?** a través del IBI fundamentalmente, una vez actualizado el valor catastral, mas el impuesto de circulación, etc. Además de programar el pago de tasas de manera que cubran íntegramente el coste de los servicios, desapareciendo, en su mayor parte, todo tipo de subvenciones e inversiones que supongan gastos posteriores de mantenimiento, etc.



EL Grupo Municipal del PSPV-PSOE insta al PP a demostrar que NO quiere subir los impuestos rebajando el tipo para dejar la cuota del IBI igual que en 2009

► *La subida del IBI sólo valdrá para pagar la mala gestión del PP en el ayuntamiento y NO para mejorar las prestaciones sociales y los servicios a los ciudadanos*

Si el PP **no quiere que los vecinos y vecinas de Alboraiá paguemos más impuestos debe demostrarlo** equilibrando el tanto por ciento que nos cobra del nuevo valor de nuestras casas.

Para ello presentamos en octubre una moción que proponía **dejar la contribución, el IBI, igual que el año 2009**, bajando el tipo de gravamen al 0,6 o similar, lo que compensaría la revalorización de los valores catastrales.

Otros ayuntamientos ya lo han hecho para ayudar a las familias a soportar la crisis.

El alcalde nos engaña escondiéndose tras el catastro: él mismo propuso y aprobó un Plan de Viabilidad cuyo aumento de ingresos preveía la revalorización de los inmuebles, aunque no tuviese los números exactos, y a pesar de ello, el mantenimiento del tipo de gravamen.

¿Cómo calcular el IBI?

En la parte posterior de la Notificación del Valor Catastral que usted ha recibido, en la parte inferior derecha, encontrará los valores que debe utilizar para realizar el cálculo.

Le demostramos cómo se ha hecho con un ejemplo en el cuál el valor catastral viejo, el que figura en el recibo de 2009, es de 20.000 euros y el nuevo valor catastral asignado es ahora de 60.000 euros

(1)BASE IMPONIBLE. Nuevo Valor Catastral tras la revalorización. En este ejemplo se ha establecido en 60.000€.

(2)VALOR BASE. Valor Catastral viejo, el anterior a la revalorización. En este ejemplo se ha establecido en 20.000€.

(3)REDUCCIÓN. El aumento, de 20.000 a 60.000, en vez de cobrarlo todo de una vez, se reparte en 10 años, (1)60.000 - (2)20.000 = 40.000 euros de aumento a repartir en diez años, es decir **4.000 por año, acumulables.**

- el primer año nos reducen 9 décimas partes del incremento
- el segundo año nos "reducen" 8 décimas partes, y así sucesivamente hasta que se nos aplique la subida total.

Reducción primer año:

Base liquidable = (1)60.000 - (3)36.000 = (5) 24.000,

Si es usted pesimista lo puede cal-

cular viendo lo que le aumentarán cada año. Según el ejemplo, el primer año:

Base liquidable = (2)20.000 + 4.000 por 1er año = (5)24.000

Aumentan el valor en 4000 euros cada año acumulables hasta 2018

El primer año se aplica así (los 10 cuadrados son el aumento de valor, la parte sombreada es la reducción de este año, cada recuadro corresponde a los 4.000 por año que hacen el total de los 40.000 de diferencia entre el valor viejo(2) y el nuevo(1)).



Reducción 9 décimas partes (o aumento 1 décima parte)

El segundo año la reducción es:



Reducción 8 décimas partes (o aumento 2 décimas partes)

(4)ÚLTIMO AÑO CON REDUCCIÓN. 2018.

(5)BASE LIQUIDABLE. El Valor Catastral Viejo(2) más el incremento anual, (4.000 en el ejemplo), este primer año de un décimo del total.

Para calcular el importe del impuesto se deberá restar la casilla 1 menos la casilla 2.

Valor Catastral Nuevo (60.000€) -

Valor Catastral Viejo (20.000€) = Incremento (40.000€)

El resultado se fracciona entre 10 (bloques de 4.000€ en este ejemplo) y se añade una fracción cada año empezando por el 2010

Al resultado se le aplica el 0,8%, el tanto por cien, o TIPO, que nos cobra el ayuntamiento anualmente. Puede calcular el importe simplemente multiplicando por 0,008.

1	BASE IMPONIBLE	60.000,00	VALOR BASE	20.000,00	2
3	REDUCCIÓN	36.000,00	ULTIMO AÑO CON REDUCCIÓN	2018	4
5	BASE LIQUIDABLE	24.000,00			

Calcule su impuesto con esta tabla junto al ejemplo

AÑO	Valor viejo (1) + décima parte del aumento acumulable por año	x 0.008 = IMPORTE A PAGAR
2009	20.000	160€
2010	24.000	192€
2011	28.000	224€
2012	32.000	256€
2013	36.000	288€
2014	40.000	320€
2015	44.000	352€
2016	48.000	384€
2017	52.000	416€
2018	56.000	448€
2019	60.000	480€



A Nadal Comerç Local

Tiempos de Renovar...

Establecimientos asociados:

BEVA, BIRRO Y ASSOCIADOS	JOSÉ LARSEN Y HAZEL, S.L.
BENI NAJARA	PEREZTERA MARCELO ROSA FERRE
ENRIC JAVIER BARRI MONROE	FORNABIA E. UNAS
TC ARBORIS	HERO SORINA ALBORAIA
WIKIDEBEVA ALBORAIA	E. E. CARA AL MAR
WIKIDEBEVA GARRINET	ERADON SERVICE ALBORAIA
TALLERES ANTONIO VICENTE SL	FORN SL GARRINET
TALLERES NICAR	FORN PURO
TALLERES CARBONELL	INZILAREN OLIVERI
TALL AUTOMATIBUS SPORTSL	JOFE OLIMPIA
TALLERES AMAN	IMPRESA SAGIBERO
CASA FORNABIA, S.C.F	IRIO WOLO WHITE MBL, S.L.
BAR LA KONGCA	IBURDO BARCIA TER
CALZADOS CAYRO	IMPRESA BARRERA INC.
BOCARRIA CHACHO	IMPRESA TERE
CHI QUE BO	CARMEN LACRUZ PEÑUEBA S
EL MADON OR ALBORIA	PEÑUEBA ROSA JOSE
EL GARRINET	PEÑUEBA Y SERRICA INGA
CAFETERIA CIVAT DE L'ESPOR	ROSA S OJ
SL I PERAL	PERFUMERIA FRANCISCO FERRI, S.L.
CANIBARRIA TIZABE	JOSE
PELOSI PUROS	MODA INFANTE, JAVIER, MARY S
ALVARO SALVADOR PABLO	AGUILAR SORRIBEL, S.C.F
PARIS I CARMEN OLIVERI	MARCEL
BERNABE	Reintegró SAGI
CORRAL, S.L.	EL OJI
ME & MONTAGANA	VICTOR ORTEGA MURRES
ALFA PAPELERIA	ZORRA DUTZEL
NAVIKOROS	CEFRIO OFICIO PABLO
L'ORTA SERRICHA IMMOBILIARI	OFICINA ASSORAN
JORDA BELLAIRA BARRIA S.L.	NEW BOB
ISSAYO APERVA	ISSAYO - SAGE
	ISSAYO MOBLES I COSES

ELIGE TU DESEO

Establecimientos asociados:

BEVA, BIRRO Y ASSOCIADOS	JOSE LANASA Y BUCO, S.L.
BENI NAJARA	FORNABIA MARCELO ROSA FERRE
ENRIC JAVIER BARRI MONROE	FORNABIA E. UNAS
TC ARBORIS	FOTO BERRAN ALBORIA
WIKIDEBEVA ALBORAIA	E. E. CARA AL MAR
WIKIDEBEVA GARRINET	ERADON SERVICE ALBORAIA
TALLERES ANTONIO VICENTE SL	FORN SL GARRINET
TALLERES NICAR	FORN PURO
TALLERES CARBONELL	IMPRESA SAGIBERO
TALL AUTOMATIBUS SPORTSL	IRIO WOLO WHITE MBL, S.L.
TALLERES AMAN	IBURDO BARCIA TER
CASA FORNABIA, S.C.F	IMPRESA BARRERA INC.
BAR LA KONGCA	IMPRESA TERE
CALZADOS CAYRO	CARMEN LACRUZ PEÑUEBA S
BOCARRIA CHACHO	PEÑUEBA ROSA JOSE
CHI QUE BO	PEÑUEBA Y SERRICA INGA
EL MADON OR ALBORIA	ROSA S OJ
EL GARRINET	PERFUMERIA FRANCISCO FERRI, S.L.
CAFETERIA CIVAT DE L'ESPOR	JOSE
SL I PERAL	MODA INFANTE, JAVIER, MARY S
CANIBARRIA TIZABE	AGUILAR SORRIBEL, S.C.F
PELOSI PUROS	MARCEL
ALVARO SALVADOR PABLO	Reintegró SAGI
PARIS I CARMEN OLIVERI	EL OJI
BERNABE	VICTOR ORTEGA MURRES
CORRAL, S.L.	ZORRA DUTZEL
ME & MONTAGANA	CEFRIO OFICIO PABLO
ALFA PAPELERIA	OFICINA ASSORAN
NAVIKOROS	NEW BOB
L'ORTA SERRICHA IMMOBILIARI	ISSAYO - SAGE
JORDA BELLAIRA BARRIA S.L.	ISSAYO MOBLES I COSES
ISSAYO APERVA	

La Associació de Comerciantes de Alboraia realiza en los meses de diciembre 2009 y enero 2010, dos campañas específicas con el fin de fidelizar las compras en los establecimientos asociados en estas fechas tan señaladas. En

las campañas la asociación sorteará VALES de COM-PRA por importe de 300.- euros para gastar en los establecimientos asociados en el plazo de un mes siguientes al sorteo.

Con el lema "Elige tu de-

seo", la campaña de Navidad se iniciará el día 9 de noviembre y finalizará con el sorteo el día 17 de diciembre, mientras que la campaña de enero se iniciará el mismo día 17 de diciembre, con el lema "Tiempos de Renovar...", y con-

cluirá con el sorteo el día 14 de enero. Los clientes y compradores, en general, podrán participar en el sorteo cumplimentando el boleto que les ofrecerán los distintos establecimientos asociados al realizar sus compras.

Las campañas se promocionarán mediante la correspondiente cartelería que estará visible en los establecimientos asociados, y dando difusión de las mismas tanto en la Web de la propia asociación como en la prensa local.



A Nadal Comerç Local

També al Barri Rei en Jaume hi trobaràs moltes tendes on fer les teues compres de Nadal, prompte acabaran les obres del carrer i almenys, serà més fàcil caminar pel barri. Cal tenir en compte que el comerç local dóna vida al barri i els xicotets comerços i serveis ens ho porten tot a la porta de casa.

Rei En Jaume ahogado por las obras "del nunca acabar"

El sucesivo encadenamiento de obras en el barrio, los constantes errores, que obligan a levantar las calles una y otra vez, y el cierre del paso a nivel por las obras del metro, ahogan un barrio que arrastra dificultades seculares.

La crisis golpea con fuerza el barrio y muchos comercios han cerrado en los últimos meses ya que su situación se ha visto agravada por el encierro al que se ve sometido el barrio y las dificultades de circulación, tanto a pie como en coche, por las largas obras del metro, los colectores o la nueva urbanización. Todas ellas son necesarias, como los co-

merciantes reconocen, pero se quejan del abandono del Ayuntamiento que se niega a realizar ningún tipo de acción tendente a aliviar su difícil situación, alegando que es transitoria. Además, los vecinos y vecinas, ven con impotencia cómo se abren una y otra vez las calles para "arreglar" lo recientemente hecho. *Fer i desfer, faena de matalafer.*

Amparo
Especialitat en CORONES valencianes
Pastisseria Amparo
Passatge Rei En Jaume, 2
Tel. 96 185 61 71 - 46120 ALBORAIA

GUZMÁN JOYEROS
Divino Maestro, 4
Tel. 96 186 14 46
DESCUENTOS HASTA EL 50%

Drogueria - Perfumeria MARINA GRANCHA
Divino Maestro, 5
Tel. 96 185 50 39

entre - pans
Selecció en: pa, café, bolleria, té i vi
Carrer Canonge Julià, 9 baix (Front antic pas a nivell)
Mòvil: 626 961 834
46120 Alboraya

La Llar
Amparo Panach • Antonio Lara
EQUIPAMIENTO INTEGRAL DE COCINA Y BAÑO
C/ Pintor Valero, 1, bajo derecha • 46120 Alboraya Tels. 96 186 03 65

ABC
Extensa variedad en material escolar y de oficina
Pintor Valero, 1 (frente al instituto) - 46120 ALBORAYA
Tel. 96 186 29 29 - Fax: 96 185 65 40
paperialibreriaabc@paperialibreriaabc.com



1. Entre Pans
2. Joyería Guzmán
3. La Cuina, comida para llevar
4. Bar Cafenet
5. Verdulería H. Sheraz
6. Peluqueria Noemí
7. Droguería M. Grancha
8. Carnes y verduras SILVIA
9. Ferreteria
10. Horchateria
11. Papelería ABC
12. Ciber Hammer, Juegos en red
13. Cocinas y reformas La LLar
14. Bar
15. Inmobiliaria
16. Ultramarinos
17. Bar
18. Quiosco Sergio
19. Bar
20. Alimentación Oliva
21. Farmacia
22. Bar
23. Farmacia
24. Armería Gun Sport
25. Pastisseria Amparo
26. Peluqueria
27. Veterinario
28. Estanco
29. Guardería
30. Alimentación

Noemí peluqueria
Divino Maestro, 6 - Tel. 96 338 67 37

EL CAFENET
LA CAFETERIA TU CAFETERIA
C/ Divino Maestro, 6 ALBORAYA
TEL. 96 133 72 23

ALIMENTACIÓN OLIVA
* FRUTAS * VERDURAS * BEBIDAS * CONGELADOS
C/. Raco de S. Llorens, nº 1 bajo 46120 Alboraya - Tel. 96-1337844

La Cuina
COMIDAS PARA LLEVAR Y POR ENCARGO SERVICIO DE CATERING
Caniello Julià, 11 (frente a la escuela) 46120 ALBORAYA
Mòvil: 96 186 71 55 965 80 75 47

CIBER HAMMER
JUEGOS EN RED
Pintor Valero, 1

HORCHATERIA LA CHUFERA
BUNYOLS I XOCOLATE
Divino Maestro, 8

ARMERIA G.S.S.
CAZA, PESCA, TIRO OLÍMPICO
Tel. 686 215 804 - 96 185 27 92

FRUTA Y VERDURAS
H. Sheraz
Divino Maestro, 6

QUIOSCO
EURO MIKE
FOTOCOPIAS Y ENCUADERNACIONES
Divino Maestro, 23

CARNES Y VERDURAS
SILVIA
Divino Maestro, 5 - Tel. 656 952 251

A Nadal Comerç Local

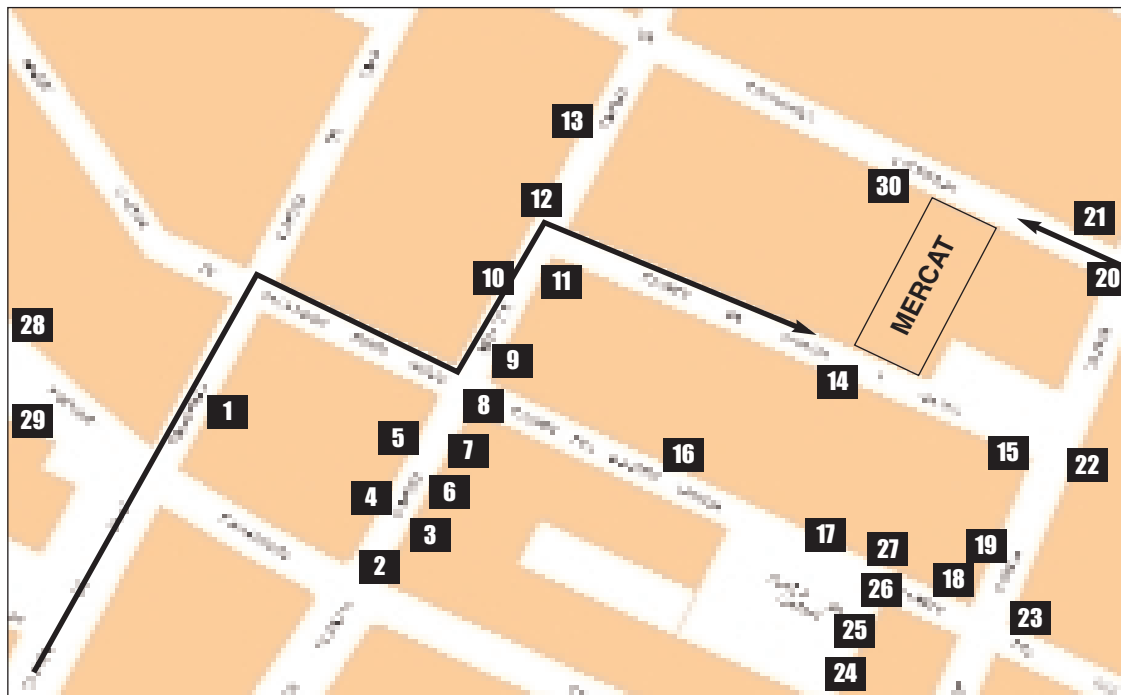

Lo bò i millor per Nadal:
al Mercat Municipal



Pels voltants del mercat hi trobaràs també moltes tendes, ací asenyalen algunes.

Per arribar amb el cotxe, segueix la indicació.

- | | | | | |
|-------------------------|-----------------------|------------------------|-----------------------------|-----------------------------|
| 1. Electrodomésticos | 7. Horno pastelería | 13. Bar | 19. Tintorería | 25. Cafeteria i "llepolies" |
| 2. Tienda de ropa joven | 8. Floristería | 14. Tienda de ropa | 20. Óptica | 26. Pizzería |
| 3. Todo a cien | 9. Zapatero | 15. Horchatería | 21. Artículos de hostelería | 27. Bar - restaurante |
| 4. Óptica | 10. Agencia de viajes | 16. Regalos | 22. Carpintería | 28. Flores |
| 5. Peluquería | 11. Horchatería | 17. Vestidos de fiesta | 23. Inmobiliaria | 29. Peluquería |
| 6. Pollos | 12. Marcos y molduras | 18. Joyería | 24. Pan y dulces | 30. Pescadería |

OFERTES ALS COMERÇOS DEL MERCAT



FRUTAS Y VERDURAS
Dolz

Mercados Cabanyal y Alboraia
Oferta: patatas a 0,20 euros Kg.

FRUTAS Y VERDURAS SELECTAS
TERE Y PEPA

T: 96 185 69 51/96 185 57 38
Tm.:606 363 304/606 363 314
Oferta: manzana Fuji 1º D.O. Aragón a 1,10 euros Kg.

FRUITES I VERDURES
VICENT I LOLITA

T: 96 144 03 31
Oferta: manzana Golden 1º Lleida a 0,68 euros Kg.

Frutas y Verduras
Mª Dolores

Oferta: Cebolla seca D. O. Vallbona, Valencia, 0,20 euros el Kg.



Bar
M.ª José

Oferta: desayuno popular a 2 euros



Pescados, mariscos, salazones
SALAZONES GALAN

T:96 185 47 14 / 645 840 048
Oferta: Bacalao nacional 40/60 € curación 9,95 euros Kg.

PESCADOS PACO

Oferta: Gamba rayada gorda a 25 euros Kg.

PESCADOS Y MARISCOS
ROSA

T: 657 948 823
Oferta: Arreglo para sopa o paella a 3,90 € kg.



Dietética y Huerería
PEPA

T: 96 185 64 63 / 629 724 152
Oferta: Comprando 6 paquetes de bebida de Soja DIETISOJA, regalamos uno



Panaderia-Pastisseries

Rosa Mª. Buch Gimeno

T: 625 503 483
Oferta: pan de pueblo cocido a leña 0,70 euros pieza

FORN EL GUAPET
Mercado

Oferta: Croissant mini 8,20 euros el Kg.



POLLERÍA TERE

Pollos, Conejos y Huevos- Pavos y derivados
T: 96 185 58 39
Oferta: Hamburguesas de Pollo a 4,90 € Kg.
Oferta: longanizas de pollo 5,20 € Kg.

Ofertas hasta fin de existencias

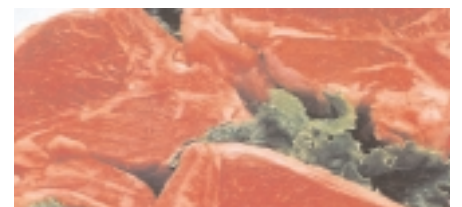

Carnicería Charcutería
VICENTE y DOMI

T: 961 854 115
Oferta: Chorizos caseros tipo Albacete a 6,80 euros el Kg.

CARNES Y EMBUTIDOS
Rosarín "la puñala"

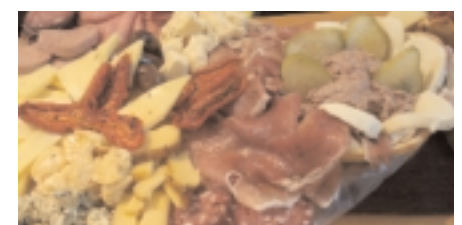

Charcutería Pep

T: 96 185 65 78 / marbiosca@ono.com
Oferta: Jamón cocido Argal a 1 euro el 1/4 de Kg.

CHARCUTERÍA
CRISTINA

T: 185 82 28
Oferta: Queso García Baquero oreado a 1,95 euros el 1/4

Activitats del PSPV PSOE d'Alboraia

Elena Martín, Secretaria de Organización del PSPV-PSOE, visitó Alboraia en octubre



La secretaria de organización del País compartió con la ejecutiva local una sesión de trabajo en la que animó a los socialistas de Alboraia a seguir trabajando con nuevas energías por los nuevos retos que afrontamos los socialistas valencianos.

El diputado en Cortes Jesús Ros, y los representantes de la CEP, Isa Castelló y Javier Ruíz visitaron la Agrupación de Alboraia

Explicaron los Presupuestos Generales del Estado en la Comunidad Valenciana. En 2010 Zapatero habrá invertido en Alboraia más de 6 millones de euros



La nueva fase del Plan E traerá a Alboraia mas de dos millones de euros a añadir a los casi 4 millones ya invertidos. El miércoles, 11 de noviembre en la sede de la Agrupación socialista se

celebró un acto dentro de la campaña de explicación de los Presupuestos Generales del Estado en la Comunidad Valenciana en l'Horta Nord. En él participó el diputado en Cortes Jesús

Ros y los representantes de la CEP, Isa Castelló y Javier Ruíz. Al acto acudieron numerosos militantes y simpatizantes, así como miembros de algunas de las asociaciones y colectivos de Alboraia.

Cine per parlar de la Violència de Gènere



L'activitat estigué organitzada per la **Secretària d'Igualtat Elodia Cañabate** que va introduir l'acte i la col.laboració al col.loqui de la companya d'UGT Amparo Ros, especialista en temes de maltractament també a l'àmbit laboral.

Campanya de Menuts del Món



L'agrupació del PSPV-PSOE d'Alboraia, col.laboradora habitual de l'ONG, va acudir al sopar solidari amb un nodrit grup integrat per militants, membres de l'executiva i el Grup Municipal.

Naix ACICOM Associació Ciutadania i Comunicació

Amb l'objecte de defensar els drets constitucionals de la ciutadania, especialment els relacionats amb la comunicació (llibertat d'expressió, l'accés als mitjans de comunicació, a la informació...) així com l'ús del valencià en la comunicació, a l'educació per a la comunicació, a la cultura, a la ciència i a la tecnologia, a la llibertat, la privacitat i la transparència, l'accés universal a la Societat de la Informació, ... ha nascut l'Associació de Ciutadania i Comunicació.

El 30 de novembre, a València, s'ha constituït ACICOM, en l'assemblea constituent, on han assistit diverses organitzacions i persones que formen el seu nucli inicial, com a sòcies fundadores i promotores, entre elles la directora d'aquest periòdic, Ana Brú.

ACICOM utilitza les noves tecnologies com a eina de treball i comunicació interna, així ha creat un grup públic en facebook.

També, per contactar amb l'associació es pot escriure a ciutadaniai comunicacio@gmail.com

Notícies del PSPV PSOE

Jorge Alarte, secretario General del PSPV-PSOE, prepara una visita a Alboraià



El Secretario General de los Socialistas Valencianos, Jorge Alarte, ha anunciado que a principios de año visitará Alboraià. El líder de los socialistas valencianos se reunirá en nuestra ciudad con los colectivos y asociaciones que mejor conocen los problemas de la localidad y recogerá sus sugerencias y necesidades. Jorge Alarte visitará además todas las inversiones que el Gobierno de España de José Luís Rodríguez Zapatero está realizando a través del Plan E en Alboraià para mejorar nuestra calidad de vida y mantener el empleo.

Alarte y el secretario general de Alboraià, Miguel Chavarría acordaron la visita en una conversación que mantuvieron antes de la reciente reunión que el líder de los socialistas valencianos tuvo en Blanquerías con los órganos de dirección del PSPV y los diputados de les Corts Valencianes. Alarte, pretende la regeneración democrática de la política valenciana como le expuso directamente al secretario local de los socialistas de Alboraià, Miguel Chavarría. Para el máximo responsable de los Socialistas Valencianos, el vuelco social y las ganas de cambio se reflejarán en Alboraià como en todos los municipios de la Comunitat donde el hartazgo a las maneras de gobernar del PP valenciano se ha hecho patente e insostenible.

Alarte asume compromisos ante los ciudadanos y ciudadanas

- Resolverá en 30 días todos los expedientes de solicitud de ayudas de la Ley de Dependencia que se mantienen bloqueados.
- Acometerá la regeneración democrática de nuestras instituciones y, sobre todo, impulsará medidas urgentes para crear empleo.

Zapatero invierte en los vecinos de Alboraià un 38% más de lo que Camps dice que invertirá con su "plan mentira"

Plan E I: 3.819.761 (adelantado ya al ayuntamiento el 70% del total)

Plan E II: 2.397.172 (en los presupuestos aprobados para 2010)

Total de inversiones Plan E sólo en la comarca de l'Horta: 202.463.211 euros, más de TREINTA MIL MILLONES de las antiguas pesetas entre 2009 y 2010.

Camps lleva meses más preocupado de su futuro que de gobernar la Comunitat Valenciana

470.000 valencianos están en paro mientras el líder del PP se dedica a darse paseos en deportivos de lujo



A Nadal, compra amb PESSETES els teus regals

En desembre i fins el 31 de gener

FERRETERIA ENRIQUE DOLZ

Av. L'Orxata, 11 - Tel. 96 185 79 53

Cortines NOU ESTIL

Av. L'Orxata, 13 - Tel. 96 185 93 03