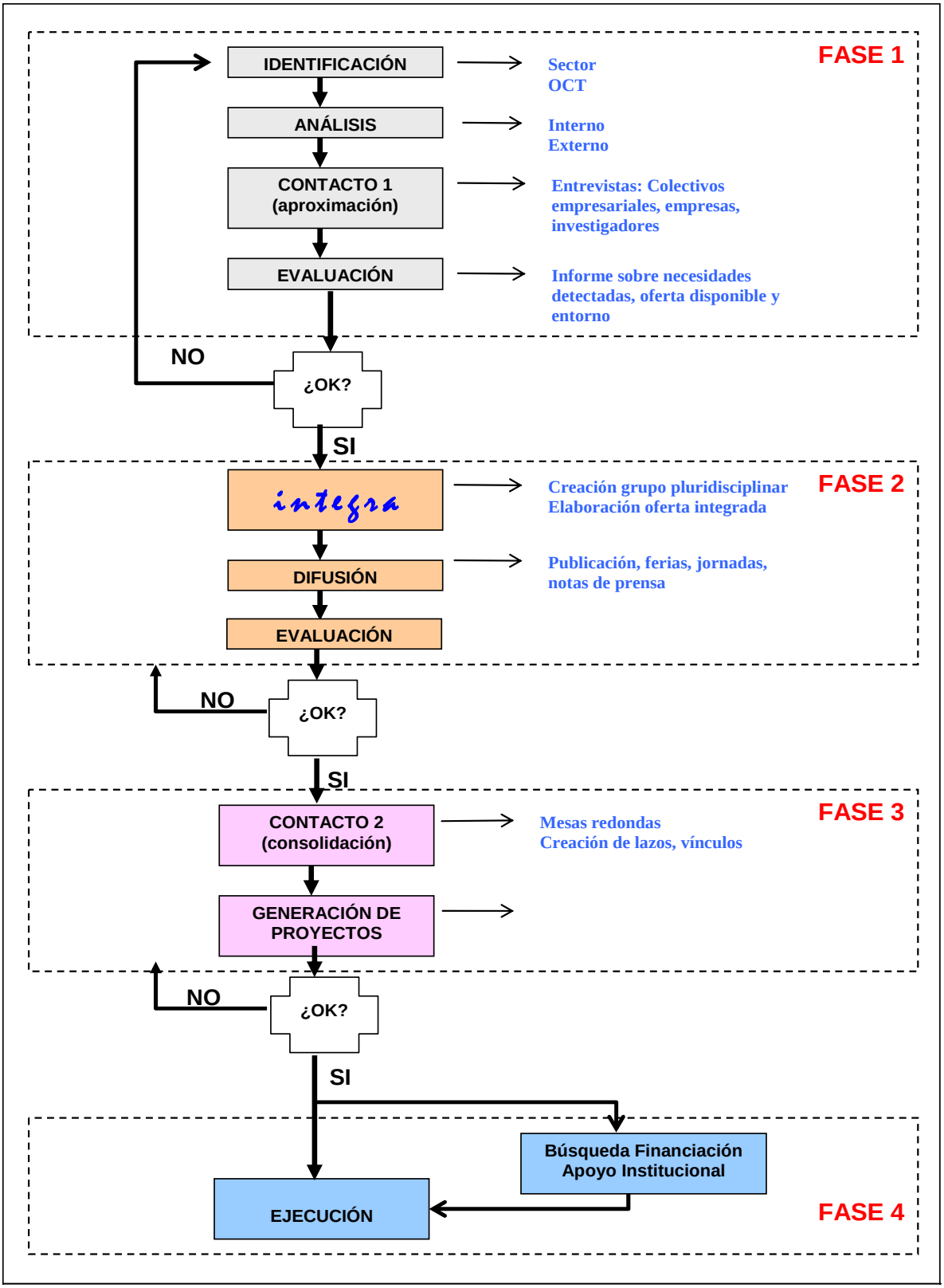Los Proyectos *integra* constan de diferentes fases marcadas por uno o varios hitos.