

# Recull de Dades Estadístiques

## Curs 12-13





RECULL DE DADES ESTADÍSTIQUES  

---

CURS 2012/2013

# RECALL DE DADES ESTADÍSTIQUES CURS 2012/2013

DIPÒSIT LEGAL: V-4951-2003

ISSN: 1697-0950

---

Servei d'Anàlisi i Planificació [SAP]

Universitat de València

**EDICIÓ**

Amparo Mañés Barbé

**DIRECCIÓ**

Teresa Bausá Gallén

José Luis Martí Mateu

**COORDINACIÓ D'EDICIÓ I GESTIÓ DE LES BASES DE DADES**

Pilar Gimeno Izquierdo

**COORDINACIÓ DE LES FONTS D'INFORMACIÓ**

LA IMPRENTA Comunicación Gráfica S.L.

**IMPRESSIÓ**

Les edicions anteriors del RECALL DE DADES ESTADÍSTIQUES estan disponibles en: <http://www.uv.es/sap/v/docs/reculls.htm>

PRESENTACIÓ .....	3
LA UNIVERSITAT DE VALÈNCIA EN XIFRES .....	5
1. LES FUNCIONS DE LA UNIVERSITAT: L'ENSENYAMENT .....	7
2. LES FUNCIONS DE LA UNIVERSITAT: LA INVESTIGACIÓ I LA TRANSFERÈNCIA .....	93
3. LES FUNCIONS DE LA UNIVERSITAT: LA DIFUSIÓ CULTURAL I LA DIVULGACIÓ CIENTÍFICA .....	115
4. LES PERSONES .....	137
5. ORGANITZACIÓ I GOVERN DE LA UNIVERSITAT DE VALÈNCIA .....	149
6. ALTRES POLÍTIQUES RELLEVANTS DE LA UNIVERSITAT DE VALÈNCIA .....	171
ANNEX DE CENTRES, DEPARTAMENTS I INSTITUTS D'INVESTIGACIÓ .....	185
ÍNDEX GENERAL .....	193



Des de fa ja molts anys, la UV té una cita anual amb tots els membres de la seua comunitat universitària i amb altres grups als quals interessen les activitats que du a terme la nostra institució a través del Recull de Dades Estadístiques.

Aquesta publicació té l'origen i el fonament en la responsabilitat amb la societat que tota organització pública ha d'assumir i que suposa, entre altres qüestions, realitzar un exercici de transparència que permeta donar a conèixer a ciutadans i ciutadanes què fa la Universitat de València amb els fons públics que se li confien.

I, com passava en els anteriors Recull de Dades Estadístiques, s'hi han anat incorporant o perfeccionant determinats aspectes. Enguany, per exemple:

- S'hi ha introduït l'agrupació "Dobles titulacions" en tots els llistats per Titulació i Centre amb la finalitat d'agrupar i visibilitzar aquestes dobles titulacions, evitant però, la desagregació de la informació per centre perquè no es puga generar un doble còmput d'alumnes en realitzar el sumatori d'estudiants de cada campus.
- En l'apartat de Cultura s'han segregat les dades que fins ara figuraven conjuntes, en relació amb les activitats del Col·legi Major Rector Peset i del Palau de Cerveró.
- S'ha ampliat la informació oferta a la taula 3.2 (relacionada amb les activitats esportives), tot indicant les inscripcions d'origen intern i les d'origen extern.

Pel que fa a les xifres, el Recull d'enguany reflecteix un lleu descens de l'alumnat de grau (-1,4%) i un altre descens menys lleu de l'alumnat de màster (-8,9%). Per contra, han crescut els alumnes de doctorat (7,3%) i de postgraus propis (2%). En línia amb el creixement d'estudiants de doctorat, les tesis també experimenten un sensible increment (11,7%).

En matèria de beques, almenys fins al curs objecte d'aquest Recull, es manté la tendència incremental del nombre total d'ajudes destinades a l'ensenyament de grau (especialment en el que correspon al MEC), que en conjunt constitueix un 6,7% més que el curs anterior.

En matèria de mobilitat, enfront del nou creixement experimentat en la recepció d'estudiants procedents d'altres universitats (4,3%), els alumnes que enviem a altres universitats ha sofert un descens del 5,8%.

Pel que fa al personal de la Universitat de València, els requeriments legals i les restriccions pressupostàries han generat una evolució negativa, tant de la nostra plantilla de personal d'administració i serveis (-1,6%) com de la corresponent al personal docent i investigador (-7,3).

Les restriccions pressupostàries assenyalades més amunt també han tingut un impacte negatiu en el pressupost de despeses de la Universitat de València, que de nou experimenta una sensible disminució dels seus crèdits (-6,3%).

Com a senyal positiu de resultat de les nostres activitats, val la pena destacar l'increment d'empreses ubicades al Parc Científic de la UV i l'increment del 5,5% en el nombre de famílies de patents. Aquest esforç en transferència és tant més significatiu per tal com té lloc en un entorn marcat per l'actual crisi econòmica espanyola.

Per acabar, al mateix temps que convidem totes les persones interessades a la lectura del Recull de Dades Estadístiques del Curs 2012-2013, confiem que ens facen arribar tots els suggeriments de millora que permeten incrementar la qualitat, els continguts i l'interès d'aquesta publicació. I, per endavant, agraïm a totes elles la seua valuosa col·laboració.

València, desembre de 2013



Clara Martínez Fuentes  
Vicerectora de Sostenibilitat, Campus i Planificació



Per dimensionar d'una manera global la Universitat de València, presentem les xifres més rellevants de l'activitat d'aquesta universitat durant els últims tres cursos.

	Curs 10/11	Curs 11/12	Curs 12/13
<b>ENSENYAMENT</b>			
Alumnat de Grau als centres propis	46.048	45.283	44.654
Alumnat de Grau als centres adscrits	1.378	1.700	1.794
Alumnat de Màsters Universitaris	4.534	4.888	4.455
Alumnat de Doctorat RD 1393/2007 i 99/2011	1.140	1.655	2.295
Alumnat de Doctorat RD 778/1998	1.917	1.613	1.210
Alumnat de Postgraus propis	5.079	5.661	5.776
Beques de Grau concedides	10.009	11.228	11.980
Programes d'intercanvi de Grau: alumnat rebut	1.901	1.949	2.033
Programes d'intercanvi de Grau: alumnat enviat	1.558	1.829	1.723
Titulats i titulades de Grau	7.897	7.130	7.831 (*)
Graduats i graduades de Màsters Universitaris	2.171	2.096	1.152 (*)
<b>INVESTIGACIÓ I TRANSFERÈNCIA</b>			
Nombre de DEA RD 778/1998	465	186	184
Tesis llegendes	283	308	344
Memòria d'investigació (en milers d'euros)	64.554	56.503	48.864
Famílies de patents vigents	119	128	135
Empreses spin-off al Parc Científic	9	8	8
Empreses externes ubicades al Parc Científic	65	64	74
Publicacions (novetats i reedicions)	237	194	206
<b>PERSONAL</b>			
Docent i Investigador (PDI)	3.990	4.154	3.849
Administració i Serveis (PAS)	1.884	1.884	1.853
<b>ORGANITZACIÓ I GOVERN</b>			
Facultats	14	17	17
Escoles Tècniques Superiors	1	1	1
Escoles Universitàries	3	-	-
Centres adscrits	3	3	4
Departaments	92	92	92
Instituts i Centres d'Investigació	19	19	19
Instituts d'Investigació Adscrits	1	1	1
Pressupost inicial (en milers d'euros)	364.578	344.627	323.002

(\*) Dades provisionals del curs 12/13



# 1. L'enseyament



## 1.1 Dades generals

### 1.1.1 Estudiants i estudiantes de la Universitat

Estudiants i estudiantes de la Universitat de València			
Grau	Total	Homes	Dones
Escola Tècnica Superior d'Enginyeria	1.689	1.319	370
Facultat de Ciències Biològiques	2.021	834	1.187
Facultat de Ciències de l'Activitat Física i l'Esport	846	694	152
Facultat de Ciències Socials	2.849	993	1.856
Facultat de Dret	5.893	2.576	3.317
Facultat de Farmàcia	2.215	680	1.535
Facultat de Filologia, Traducció i Comunicació	3.982	1.113	2.869
Facultat de Filosofia i Ciències de l'Educació	2.342	692	1.650
Facultat de Física	696	423	273
Facultat de Fisioteràpia	792	337	455
Facultat de Geografia i Història	2.617	1.348	1.269
Facultat de Magisteri	3.222	663	2.559
Facultat de Matemàtiques	454	246	208
Facultat de Medicina i Odontologia	2.429	791	1.638
Facultat de Psicologia	2.804	717	2.087
Facultat de Química	968	445	523
Facultat d'Economia	7.587	3.728	3.859
Facultat d'Infermeria i Podologia	1.248	244	1.004
<b>Total Grau</b>	<b>44.654</b>	<b>17.843</b>	<b>26.811</b>
Postgrau	Total	Homes	Dones
Màsters Universitaris	4.455	1.736	2.719
Programes de doctorat R.D. 1393/2007 i 99/2011	2.295	1.007	1.288
Programes de doctorat R.D. 778/1998	1.210	526	684
Postgraus propis	5.776	2.248	3.528
<b>Total Postgrau</b>	<b>13.736</b>	<b>5.517</b>	<b>8.219</b>
<b>Total Universitat de València</b>	<b>58.390</b>	<b>23.360</b>	<b>35.030</b>

Grau (Centres adscrits)	Total	Homes	Dones
Centre Universitari EDEM	45	31	14
Escola Universitària d'Infermeria "La Fe"	256	45	211
Escola Universitària d'Infermeria de Castelló	239	44	195
Florida - Centre de Formació Cooperativa Valenciana	1.254	426	828
<b>Total Centres adscrits</b>	<b>1.794</b>	<b>546</b>	<b>1.248</b>

## 1.1.2 Evolució dels estudiants i les estudiantes de la Universitat

	10/11		11/12		12/13	
	Total	%Dones	Total	%Dones	Total	%Dones
<b>Grau</b>						
Títols oficials	45.696	59%	45.016	60%	44.571	60%
Títols propis	352	29%	267	30%	83	35%
<b>Total Grau</b>	<b>46.048</b>	<b>59%</b>	<b>45.283</b>	<b>60%</b>	<b>44.654</b>	<b>60%</b>
<b>Postgrau</b>						
Màsters Universitaris	4.534	61%	4.888	61%	4.455	61%
Programes de doctorat R.D. 1393/2007 i 99/2011	1.140	53%	1.655	55%	2.295	56%
Programes de doctorat R.D. 778/1998	1.917	56%	1.613	55%	1.210	57%
Postgraus propis	5.079	29%	5.661	50%	5.776	61%
<b>Total Postgrau</b>	<b>12.670</b>	<b>46%</b>	<b>13.817</b>	<b>55%</b>	<b>13.736</b>	<b>60%</b>
<b>Total Universitat de València</b>	<b>58.718</b>	<b>56%</b>	<b>59.100</b>	<b>59%</b>	<b>58.390</b>	<b>60%</b>
<b>Centres adscrits (Grau)</b>						
	1.378	66%	1.700	68%	1.794	70%

EVOLUCIÓ DELS ESTUDIANTS I LES ESTUDIANTES DE LA UNIVERSITAT

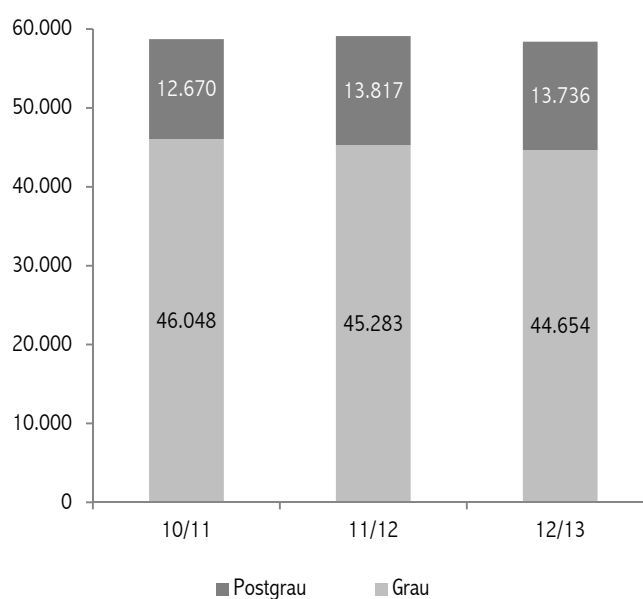

## 1.2 Accés a la Universitat

### 1.2.1 Proves d'accés per al curs 12/13

#### 1.2.1.1 Resultats de les proves LOGSE per opció

OPCIÓ	APTE			NO APTE			NO PRESENTATS			TOTAL		
	Homes	Dones	Total	Homes	Dones	Total	Homes	Dones	Total	Homes	Dones	Total
Arts	84	184	268	7	10	17	0	0	0	91	194	285
Ciència i Tecnologia	1.285	1.316	2.601	44	42	86	0	7	7	1.329	1.365	2.694
Humanitats i CC. Socials	911	1.668	2.579	45	129	174	8	9	17	964	1.806	2.770
<b>TOTAL</b>	<b>2.280</b>	<b>3.168</b>	<b>5.448</b>	<b>96</b>	<b>181</b>	<b>277</b>	<b>8</b>	<b>16</b>	<b>24</b>	<b>2.384</b>	<b>3.365</b>	<b>5.749</b>

Font: Servei d'Estudiants (Inclou Juny i Setembre)

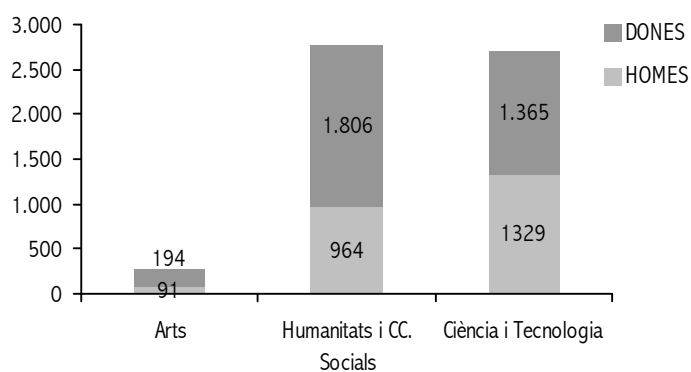

#### 1.2.1.2 Evolució de les proves LOGSE per opció

OPCIÓ	2009		2010		2011		2012	
	Apte	Total	Apte	Total	Apte	Total	Apte	Total
Arts	149	154	218	230	223	228	268	285
CC. de la Natura i la Salut	1.329	1.397						
CC. Socials	1.680	1.857						
Ciència i Tecnologia			2.628	2.709	2.774	2.857	2.601	2.694
Científicotècnica	1.254	1.371						
Humanitats	772	811						
Humanitats i CC. Socials			2.770	2.932	2.686	2.862	2.579	2.770
<b>TOTAL</b>	<b>5.184</b>	<b>5.590</b>	<b>5.616</b>	<b>5.871</b>	<b>5.683</b>	<b>5.947</b>	<b>5.448</b>	<b>5.749</b>

Font: Servei d'Estudiants (Inclou Juny i Setembre)

## 1.2.2 Preinscripció per al curs 12/13

### 1.2.2.1 Demanda d'ensenyament a la Universitat de València

CENTRE	ESTUDI	Preinscrits				Admesos			
		Total	1a Pref.	2a Pref.	%	Total	1a Pref.	2a Pref.	%
FACULTAT DE CIÈNCIES DE L'ACTIVITAT FÍSICA I L'ESPORT									
	Grau en Ciències Activitat Física i Esport	297	278	10	97%	150	144	3	98%
FACULTAT DE FILOLOGIA, TRADUCCIÓ I COMUNICACIÓ									
	Grau en Comunicació Audiovisual	635	249	147	62%	81	61	18	98%
	Grau en Estudis Anglesos	454	210	83	65%	160	118	31	93%
	Grau en Estudis Hispànics	236	142	23	70%	80	77	2	99%
	Grau en Filologia Catalana	137	53	23	55%	70	37	15	74%
	Grau en Filologia Clàssica	98	67	8	77%	50	48	1	98%
	Grau en Llengües Modernes i les seues Literatures	248	88	62	60%	100	57	27	84%
	Grau en Periodisme	670	316	77	59%	81	73	6	98%
	Grau en Traducció i Mediació Interlingüística	624	269	146	67%	100	68	25	93%
FACULTAT DE FILOSOFIA I CIÈNCIES DE L'EDUCACIÓ									
	Grau en Educació Social	990	301	208	51%	167	98	17	69%
	Grau en Filosofia	365	148	38	51%	154	101	14	75%
	Grau en Pedagogia	1.218	290	238	43%	169	54	33	51%
FACULTAT DE FISIOTERÀPIA									
	Grau en Fisioteràpia	1.485	468	262	49%	160	72	21	58%
FACULTAT DE GEOGRAFIA I HISTÒRIA									
	Grau en Geografia i Medi Ambient	211	68	33	48%	60	35	7	70%
	Grau en Història	648	330	101	67%	232	179	20	86%
	Grau en Història de l'Art	525	237	95	63%	202	121	27	73%
	Grau en Informació i Documentació	235	60	33	40%	92	31	10	45%
FACULTAT DE MEDICINA I ODONTOLOGIA									
	Grau en Medicina	4.152	2.654	969	87%	322	321	0	100%
	Grau en Odontologia	970	311	64	39%	80	25	7	40%
FACULTAT DE PSICOLOGIA									
	Grau en Logopèdia	537	102	52	29%	80	26	9	44%
	Grau en Psicologia	1.726	737	244	57%	454	269	39	68%
FACULTAT D'INFERMERIA I PODOLOGIA									
	Grau en Infermeria	1.904	482	441	48%	263	73	56	49%
	Grau en Podologia	374	96	45	38%	60	9	8	28%
CAMPUS BLASCO IBÁÑEZ									
ESCOLA TÈCNICA SUPERIOR D'ENGINYERIA									
	Grau en Enginyeria Electrònica de Telecomunicació	228	37	63	44%	64	14	19	52%
	Grau en Enginyeria Electrònica Industrial	251	81	50	52%	57	17	10	47%
	Grau en Enginyeria Informàtica	412	144	128	66%	57	25	19	77%
	Grau en Enginyeria Multimèdia	223	108	47	70%	50	36	6	84%
	Grau en Enginyeria Química	192	45	58	54%	60	12	24	60%
	Grau en Enginyeria Telemàtica	195	30	47	39%	73	12	22	47%
FACULTAT DE CIÈNCIES BIOLÒGIQUES									
	Grau en Biologia	696	207	92	43%	129	53	15	53%
	Grau en Bioquímica i Ciències Biomèdiques	897	251	105	40%	80	54	10	80%
	Grau en Biotecnologia	730	102	227	45%	80	20	29	61%
	Grau en Ciències Ambientals	283	66	58	44%	80	23	21	55%
FACULTAT DE FARMÀCIA									
	Grau en Ciència i Tecnologia dels Aliments	208	33	49	39%	64	9	9	28%
	Grau en Farmàcia	1.041	340	139	46%	251	89	27	46%
	Grau en Nutrició Humana i Dietètica	948	222	155	40%	169	52	28	47%



CENTRE	ESTUDI	Preinscrits			Admesos				
		Total	1a Pref.	2a Pref.	%	Total	1a Pref.	2a Pref.	%
FACULTAT DE FÍSICA									
	Grau en Física	207	141	27	81%	80	73	5	98%
	Grau en Òptica i Optometria	306	55	49	34%	57	12	8	35%
FACULTAT DE MATEMÀTIQUES									
	Grau en Matemàtiques	164	91	36	77%	80	56	16	90%
FACULTAT DE QUÍMICA									
	Grau en Química	497	165	86	51%	202	86	35	60%
DOBLES TITULACIONS									
	Grau en Eng. Telemàtica + Eng. Telecomunicació	45	14	9	51%	32	11	8	59%
CAMPUS BURJASSOT-PATERNA		7.523	2.132	1.425	47%	1.665	654	311	58%
FACULTAT DE CIÈNCIES SOCIALS									
	Grau en Relacions Laborals i Recursos Humans	572	162	73	41%	251	101	34	54%
	Grau en Sociologia	375	69	42	30%	100	45	18	63%
	Grau en Treball Social	672	191	91	42%	232	101	31	57%
FACULTAT DE DRET									
	Grau en Ciències Polítiques i Admin. Pública	318	105	55	50%	90	63	11	82%
	Grau en Criminologia	991	334	224	56%	90	48	15	70%
	Grau en Dret	1.273	643	225	68%	560	348	121	84%
FACULTAT DE MAGISTERI									
	Grau en Educació Infantil	1.847	753	497	68%	303	222	48	89%
	Grau en Educació Infantil (Ontinyent)	325	76	62	42%	50	32	11	86%
	Grau en Educació Primària	2.207	1.063	497	71%	489	409	45	93%
FACULTAT D'ECONOMIA									
	Grau en Administració i Direcció d'Empreses	1.265	592	351	75%	440	269	128	90%
	Grau en Economia	754	229	175	54%	210	135	47	87%
	Grau en Finances i Comptabilitat	576	189	81	47%	140	98	17	82%
	Grau en Finances i Comptabilitat (Ontinyent)	95	53	13	69%	86	50	11	71%
	Grau en Negocis Internacionals	735	490	80	78%	150	141	9	100%
	Grau en Turisme	661	202	71	41%	210	94	23	56%
DOBLES TITULACIONS									
	Grau en ADE + Dret	450	248	73	71%	100	95	1	96%
	Grau en Dret + C. Polítiques i Admin. Pública	240	108	45	64%	50	41	7	96%
	Grau en Dret + Criminologia	405	182	76	64%	50	46	3	98%
CAMPUS TARONGERS		13.761	5.689	2.731	61%	3.601	2.338	580	81%
TOTAL		40.023	15.777	7.558	58%	8.633	5.089	1.287	74%

Font: Servei d'Estudiants (Inclou Juny i Setembre)

#### DEMANDA D'ENSENYAMENTS A LA UNIVERSITAT DE VALÈNCIA

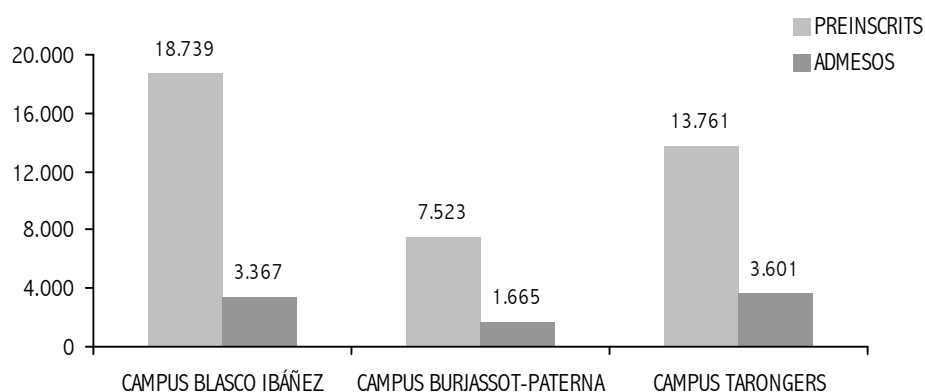

CENTRE	ESTUDI	11/12				12/13			
		Preinsc.	%Dones	Adm.	%Dones	Preinsc.	%Dones	Adm.	%Dones
FACULTAT DE CIÈNCIES DE L'ACTIVITAT FÍSICA I L'ESPORT									
	Grau en Ciències Activitat Física i Esport	302	18%	150	18%	297	20%	150	16%
FACULTAT DE FILOLOGIA, TRADUCCIÓ I COMUNICACIÓ									
	Grau en Comunicació Audiovisual	746	56%	80	60%	635	59%	81	68%
	Grau en Estudis Anglesos	553	74%	160	79%	454	69%	160	74%
	Grau en Estudis Hispànics	292	76%	80	81%	236	72%	80	83%
	Grau en Filologia Catalana	312	62%	75	68%	137	66%	70	69%
	Grau en Filologia Clàssica	116	67%	50	70%	98	52%	50	62%
	Grau en Llengües Modernes i les seues Literatures	258	71%	100	73%	248	75%	100	79%
	Grau en Periodisme	771	61%	81	68%	670	63%	81	70%
	Grau en Traducció i Mediació Interlingüística	647	77%	100	79%	624	73%	100	85%
FACULTAT DE FILOSOFIA I CIÈNCIES DE L'EDUCACIÓ									
	Grau en Educació Social	688	78%	160	82%	990	77%	167	80%
	Grau en Filosofia	433	44%	135	45%	365	45%	154	46%
	Grau en Pedagogia	1.224	79%	165	86%	1.218	81%	169	84%
FACULTAT DE FISIOTERÀPIA									
	Grau en Fisioteràpia	1.369	58%	160	61%	1.485	58%	160	58%
FACULTAT DE GEOGRAFIA I HISTÒRIA									
	Grau en Geografia i Medi Ambient	208	36%	60	28%	211	32%	60	32%
	Grau en Història	506	34%	220	35%	648	40%	232	34%
	Grau en Història de l'Art	394	66%	180	71%	525	64%	202	74%
	Grau en Informació i Documentació	179	64%	70	70%	235	56%	92	54%
FACULTAT DE MEDICINA I ODONTOLOGIA									
	Grau en Medicina	4.143	66%	320	69%	4.152	67%	322	67%
	Grau en Odontologia	971	71%	80	60%	970	71%	80	65%
FACULTAT DE PSICOLOGIA									
	Grau en Logopèdia	910	83%	86	88%	537	87%	80	94%
	Grau en Psicologia	1.698	73%	451	76%	1.726	73%	454	73%
FACULTAT D'INFERMERIA I PODOLOGIA									
	Grau en Infermeria	2.227	78%	262	81%	1.904	77%	263	82%
	Grau en Podologia	340	72%	60	75%	374	70%	60	62%
CAMPUS BLASCO IBÁÑEZ									
		19.287	68%	3.285	67%	18.739	67%	3.367	66%
ESCOLA TÈCNICA SUPERIOR D'ENGINYERIA									
	Grau en Enginyeria Electrònica de Telecomunicació	158	20%	78	22%	228	18%	64	22%
	Grau en Enginyeria Electrònica Industrial	187	12%	55	7%	251	9%	57	4%
	Grau en Enginyeria Informàtica	279	16%	55	15%	412	13%	57	16%
	Grau en Enginyeria Multimèdia	162	20%	50	28%	223	15%	50	16%
	Grau en Enginyeria Química	215	53%	65	49%	192	46%	60	53%
	Grau en Enginyeria Telemàtica	138	20%	78	19%	195	16%	73	12%
FACULTAT DE CIÈNCIES BIOLÒGIQUES									
	Grau en Biologia	661	60%	129	55%	696	60%	129	66%
	Grau en Bioquímica i Ciències Biomèdiques	909	64%	80	66%	897	66%	80	76%
	Grau en Biotecnologia	721	59%	80	59%	730	56%	80	53%
	Grau en Ciències Ambientals	309	47%	80	43%	283	45%	80	51%
FACULTAT DE FARMÀCIA									
	Grau en Ciència i Tecnologia dels Aliments	196	68%	64	63%	208	61%	64	55%
	Grau en Farmàcia	1.124	68%	245	70%	1.041	68%	251	72%
	Grau en Nutrició Humana i Dietètica	889	74%	190	76%	948	66%	169	73%

CENTRE	ESTUDI	11/12				12/13			
		Preinsc.	%Dones	Adm.	%Dones	Preinsc.	%Dones	Adm.	%Dones
FACULTAT DE FÍSICA									
	Grau en Física	200	22%	80	23%	207	25%	80	30%
	Grau en Òptica i Optometria	324	70%	61	77%	306	70%	57	72%
FACULTAT DE MATEMÀTIQUES									
	Grau en Matemàtiques	173	46%	80	46%	164	42%	80	41%
FACULTAT DE QUÍMICA									
	Grau en Química	413	61%	206	60%	497	49%	202	49%
DOBLES TITULACIONS									
	Grau en Eng. Telemàtica + Eng. Telecomunicació	29	38%	29	38%	45	16%	32	13%
CAMPUS BURJASSOT-PATERNA		7.087	56%	1.705	52%	7.523	51%	1.665	51%
FACULTAT DE CIÈNCIES SOCIALS									
	Grau en Relacions Laborals i Recursos Humans	581	59%	250	59%	572	62%	251	60%
	Grau en Sociologia	387	60%	100	57%	375	62%	100	53%
	Grau en Treball Social	720	79%	230	84%	672	80%	232	85%
FACULTAT DE DRET									
	Grau en Ciències Polítiques i Admin. Pública	365	47%	90	43%	318	50%	90	53%
	Grau en Criminologia	1.064	59%	90	66%	991	63%	90	67%
	Grau en Dret	1.317	54%	561	58%	1.273	61%	560	63%
FACULTAT DE MAGISTERI									
	Grau en Educació Infantil	2.009	84%	300	92%	1.847	83%	303	90%
	Grau en Educació Infantil (Ontinyent)	463	83%	50	80%	325	85%	50	92%
	Grau en Educació Primària	2.601	72%	497	72%	2.207	71%	489	69%
FACULTAT D'ECONOMIA									
	Grau en Administració i Direcció d'Empreses	1.228	46%	441	47%	1.265	45%	440	45%
	Grau en Economia	591	42%	210	42%	754	45%	210	47%
	Grau en Finances i Comptabilitat	484	54%	142	60%	576	50%	140	51%
	Grau en Finances i Comptabilitat (Ontinyent)	111	60%	85	60%	95	46%	86	47%
	Grau en Negocis Internacionals	698	50%	150	56%	735	50%	150	53%
	Grau en Turisme	625	59%	211	61%	661	64%	210	66%
DOBLES TITULACIONS									
	Grau en ADE + Dret	520	49%	100	55%	450	52%	100	56%
	Grau en Dret + C. Polítiques i Admin. Pública	309	52%	50	62%	240	51%	50	50%
	Grau en Dret + Criminologia	528	60%	50	70%	405	68%	50	64%
CAMPUS TARONGERS		14.601	63%	3.607	63%	13.761	63%	3.601	63%
TOTAL		40.975	64%	8.597	62%	40.023	63%	8.633	62%

Font: Servei d'Estudiants

CENTRE	ESTUDI	CICLES:	09/10		10/11		11/12		12/13	
			1r	2n	1r	2n	1r	2n	1r	2n
FACULTAT DE CIÈNCIES DE L'ACTIVITAT FÍSICA I L'ESPORT										
	Grau en Ciències Activitat Física i Esport		150		150		150		150	
FACULTAT DE FILOLOGIA, TRADUCCIÓ I COMUNICACIÓ										
	Llic. Filologia Alemanya		40	10		10				
	Llic. Filologia anglesa		160	10		10				
	Llic. Filologia Catalana		60	25		20				
	Llic. Filologia Clàssica		40	10		10				
	Llic. Filologia Francesa		40	10		10				
	Llic. Filologia Hispànica		105	10		10				
	Llic. Filologia Italiana			20		10				
	Llic. Traducció i Interpretació			80						
	Grau en Comunicació Audiovisual		80		80		80		80	
	Grau en Estudis Anglesos				160		160		160	
	Grau en Estudis Hispànics				80		80		80	
	Grau en Filologia Catalana				70		70		70	
	Grau en Filologia Clàssica				50		50		50	
	Grau en Llengües Modernes i les seues Literatures				100		100		100	
	Grau en Periodisme		80		80		80		80	
	Grau en Traducció i Mediació Interlingüística				100		100		100	
FACULTAT DE FILOSOFIA I CIÈNCIES DE L'EDUCACIÓ										
	Llic. Filosofia		120							
	Llic. Humanitats			80		80		80		80
	Llic. Pedagogia			30		50		50		
	Llic. Psicopedagogia			160		160				
	Grau en Educació Social		160		160		160		160	
	Grau en Filosofia				120		120		120	
	Grau en Pedagogia		160		160		160		160	
FACULTAT DE FISIOTERÀPIA										
	Grau en Fisioteràpia		160		160		160		160	
FACULTAT DE GEOGRAFIA I HISTÒRIA										
	Grau en Geografia i Medi Ambient		60		60		60		60	
	Grau en Història		220		220		220		220	
	Grau en Història de l'Art		180		180		180		180	
	Grau en Informació i Documentació		70		70		70		70	
FACULTAT DE MEDICINA I ODONTOLOGIA										
	Llic. Medicina		320							
	Llic. Odontologia		75							
	Grau en Medicina				320		320		320	
	Grau en Odontologia				80		80		80	
FACULTAT DE PSICOLOGIA										
	Dip. Logopèdia		80							
	Grau en Logopèdia				80		80		80	
	Grau en Psicologia		450		450		450		450	
FACULTAT D'INFERMERIA I PODOLOGIA										
	Dip. Infermeria		260							
	Dip. Podologia		60							
	Grau en Infermeria				260		260		260	
	Grau en Podologia				60		60		60	
CAMPUS BLASCO IBÁÑEZ			3.130	445	3.250	370	3.250	130	3.250	80

CENTRE	ESTUDI	CICLES:	09/10		10/11		11/12		12/13	
			1r	2n	1r	2n	1r	2n	1r	2n
ESCOLA TÈCNICA SUPERIOR D'ENGINYERIA										
	Eng. Electrònica			40						
	Eng. Informàtica		80	10						
	Eng. Química		60	10						
	Eng. Tèc. Telecomunicacions (Sist. Elec.)		105							
	Eng. Tèc. Telecomunicacions (Telemàtica)		80							
	Grau en Enginyeria Electrònica de Telecomunicació				64		48		48	
	Grau en Enginyeria Electrònica Industrial				50		50		50	
	Grau en Enginyeria Informàtica				50		50		50	
	Grau en Enginyeria Multimèdia				50		50		50	
	Grau en Enginyeria Química				60		60		60	
	Grau en Enginyeria Telemàtica				64		48		48	
FACULTAT DE CIÈNCIES BIOLÒGIQUES										
	Llic. Bioquímica				64		32			
	Grau en Biologia		128		128		128		128	
	Grau en Bioquímica i Ciències Biomèdiques		80		80		80		80	
	Grau en Biotecnologia		80		80		80		80	
	Grau en Ciències Ambientals		80		80		80		80	
FACULTAT DE FARMÀCIA										
	Grau en Ciència i Tecnologia dels Aliments		64		64		64		64	
	Grau en Farmàcia		240		240		240		240	
	Grau en Nutrició Humana i Dietètica		160		160		160		160	
FACULTAT DE FÍSICA										
	Llic. Física		80							
	Dip. Òptica i Optometria		80							
	Grau en Física				80		80		80	
	Grau en Òptica i Optometria				80		50		50	
FACULTAT DE MATEMÀTIQUES										
	Llic. Ciències i Tèc. Estadístiques			40						
	Llic. Matemàtiques		70							
	Grau en Matemàtiques				80		80		80	
FACULTAT DE QUÍMICA										
	Llic. Química		200							
	Grau en Química				180		180		180	
DOBLES TITULACIONS										
	Grau en Eng. Telemàtica + Eng. Telecomunicació						32		32	
CAMPUS BURJASSOT-PATERNA			1.587	100	1.590	64	1.560	32	1.560	0
FACULTAT DE CIÈNCIES SOCIALS										
	Llic. Ciències del Treball			140						
	Llic. Sociologia		100	30	30		30			
	Grau en Relacions Laborals i Recursos Humans		300		300		250		250	
	Grau en Sociologia				100		100		100	
	Grau en Treball Social		230		230		230		230	
FACULTAT DE DRET										
	Llic. Ciències Polítiques i de l'Administració		120	80	80		60		60	
	Llic. Criminologia			120	60		60		80	
	Llic. Dret		675							
	Grau en Ciències Polítiques i Admin. Pública				90		90		90	
	Grau en Criminologia				90		90		90	
	Grau en Dret				560		560		560	

CENTRE	ESTUDI	CICLES:	09/10		10/11		11/12		12/13	
			1r	2n	1r	2n	1r	2n	1r	2n
FACULTAT DE MAGISTERI										
	Grau en Educació Infantil		300		300		300		300	
	Grau en Educació Infantil (Ontinyent)		50		50		50		50	
	Grau en Educació Primària		500		500		500		500	
FACULTAT D'ECONOMIA										
	Llic. Adm. i Direcció d'Empreses		384	159	159		170		170	
	Llic. Ciències Actuarials i Financeres			46						
	Llic. Economia		246	55	55		55		55	
	Llic. Investigació i Tèc. de Mercat			91						
	Dip. Ciències Empresarials		601							
	Dip. Ciències Empresarials (Ontinyent)		73							
	Dip. Turisme		209							
	Grau en Administració i Direcció d'Empreses				420		440		440	
	Grau en Economia				210		210		210	
	Grau en Finances i Comptabilitat				140		140		140	
	Grau en Finances i Comptabilitat (Ontinyent)				70		70		70	
	Grau en Negocis Internacionals				150		150		150	
	Grau en Turisme				210		210		210	
DOBLES TITULACIONS										
	Grau en ADE + Dret				100		100		100	
	Grau en Dret + C. Polítiques i Admin. Pública						50		50	
	Grau en Dret + Criminologia						50		50	
CAMPUS TARONGERS			3.788	721	3.550	354	3.590	375	3.590	365
TOTAL PER CICLES			8.505	1.266	8.390	788	8.400	537	8.400	445
TOTAL			9.771		9.178		8.937		8.845	

Font: Servei d'Estudiants

EVOLUCIÓ DEL NOMBRE DE PLACES OFERTES

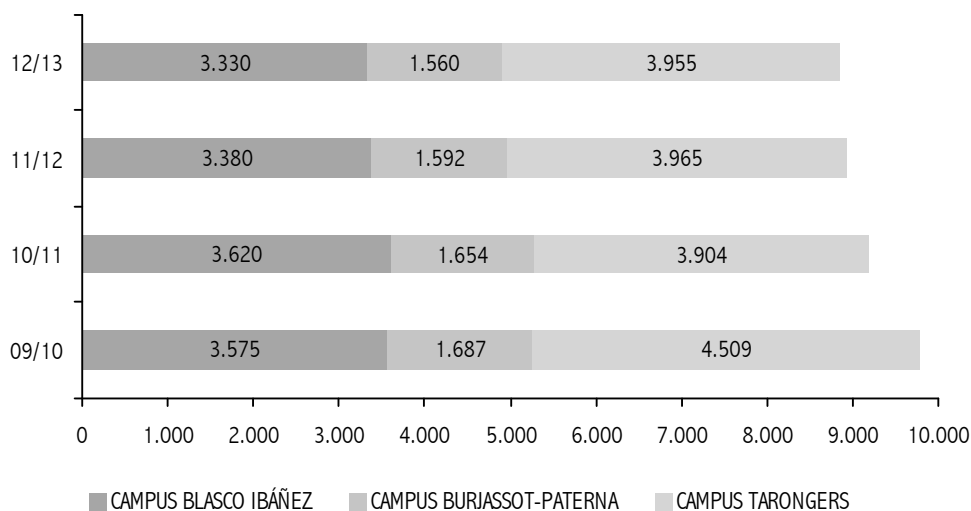

CENTRE	ESTUDI	10/11		11/12		12/13	
		Total	%Dones	Total	%Dones	Total	%Dones
<b>FACULTAT DE CIÈNCIES DE L'ACTIVITAT FÍSICA I L'ESPORT</b>							
	Grau en Ciències Activitat Física i Esport	156	16%	150	18%	155	18%
<b>FACULTAT DE FILOLOGIA, TRADUCCIÓ I COMUNICACIÓ</b>							
	Llic. Filologia Italiana	2	100%				
	Llic. Traducció i Interpretació	1	100%				
	Llic. Filologia Alemanya	2	50%				
	Llic. Filologia Anglesa	2	50%				
	Llic. Filologia Catalana	11	73%	1	0%		
	Llic. Filologia Clàssica	3	0%				
	Llic. Filologia Francesa	2	100%				
	Llic. Filologia Hispànica	7	86%				
	Grau en Comunicació Audiovisual	76	57%	77	64%	80	70%
	Grau en Estudis Anglesos	156	81%	156	76%	163	75%
	Grau en Estudis Hispànics	79	75%	79	82%	84	82%
	Grau en Filologia Catalana	67	67%	69	67%	71	66%
	Grau en Filologia Clàssica	57	74%	47	64%	54	54%
	Grau en Llengües Modernes i les seues Literatures	89	72%	95	80%	91	74%
	Grau en Periodisme	78	67%	78	69%	79	73%
	Grau en Traducció i Mediació Interlingüística	103	84%	98	84%	102	84%
<b>FACULTAT DE FILOSOFIA I CIÈNCIES DE L'EDUCACIÓ</b>							
	Llic. Humanitats	65	58%	45	60%	30	53%
	Llic. Psicopedagogia	146	82%	1	100%		
	Llic. Filosofia	2	50%			2	50%
	Llic. Pedagogia	28	64%	51	88%		
	Grau en Educació Social	145	85%	168	79%	161	78%
	Grau en Filosofia	101	41%	122	39%	123	42%
	Grau en Pedagogia	150	83%	142	81%	156	84%
<b>FACULTAT DE FISIOTERÀPIA</b>							
	Grau en Fisioteràpia	171	64%	174	59%	170	53%
<b>FACULTAT DE GEOGRAFIA I HISTÒRIA</b>							
	Llic. Història de l'Art	1	100%				
	Grau en Geografia i Medi Ambient	56	29%	59	34%	60	32%
	Grau en Història	209	36%	216	30%	231	30%
	Grau en Història de l'Art	171	67%	170	68%	197	67%
	Grau en Informació i Documentació	66	70%	52	65%	51	51%
<b>FACULTAT DE MEDICINA I ODONTOLOGIA</b>							
	Llic. Medicina	3	67%	1	100%		
	Grau en Medicina	312	61%	316	65%	320	68%
	Grau en Odontologia	80	78%	79	75%	77	69%
<b>FACULTAT DE PSICOLOGIA</b>							
	Grau en Logopèdia	72	94%	78	94%	65	92%
	Grau en Psicologia	438	74%	427	74%	421	76%
<b>FACULTAT D'INFERMERIA I PODOLOGIA</b>							
	Dip. Infermeria	1	100%	3	100%		
	Grau en Infermeria	271	82%	257	79%	256	80%
	Grau en Podologia	58	67%	57	74%	59	64%
<b>CAMPUS BLASCO IBÁÑEZ</b>		<b>3.437</b>	<b>67%</b>	<b>3.268</b>	<b>66%</b>	<b>3.258</b>	<b>65%</b>

CENTRE	ESTUDI	10/11		11/12		12/13	
		Total	%Dones	Total	%Dones	Total	%Dones
ESCOLA TÈCNICA SUPERIOR D'ENGINYERIA							
	Eng. Electrònica			1	0%		
	Eng. Informàtica			2	0%		
	Eng. Química	4	75%			5	60%
	Eng. Tèc. Telecomunicacions (Telemàtica)	1	0%				
	Grau en Enginyeria Electrònica de Telecomunicació	38	13%	85	12%	67	12%
	Grau en Enginyeria Electrònica Industrial	46	2%	45	9%	64	6%
	Grau en Enginyeria Informàtica	38	8%	51	14%	49	12%
	Grau en Enginyeria Multimèdia	62	21%	48	25%	62	19%
	Grau en Enginyeria Química	51	57%	53	55%	66	53%
	Grau en Enginyeria Telemàtica	53	19%	66	14%	48	13%
FACULTAT DE CIÈNCIES BIOLÒGIQUES							
	Llic. Bioquímica	19	53%	15	53%		
	Grau en Biologia	126	60%	132	58%	126	58%
	Grau en Bioquímica i Ciències Biomèdiques	75	75%	82	76%	84	69%
	Grau en Biotecnologia	75	64%	78	49%	64	52%
	Grau en Ciències Ambientals	75	47%	79	34%	69	43%
FACULTAT DE FARMÀCIA							
	Llic. Farmàcia	3	67%				
	Grau en Ciència i Tecnologia dels Aliments	43	77%	55	60%	51	71%
	Grau en Farmàcia	223	65%	234	68%	199	65%
	Grau en Nutrició Humana i Dietètica	134	78%	152	78%	126	68%
FACULTAT DE FÍSICA							
	Grau en Física	80	24%	88	18%	85	27%
	Grau en Òptica i Optometria	59	76%	39	59%	49	71%
FACULTAT DE MATEMÀTIQUES							
	Grau en Matemàtiques	102	37%	90	49%	88	40%
FACULTAT DE QUÍMICA							
	Grau en Química	163	50%	163	55%	170	45%
DOBLES TITULACIONS							
	Grau en Eng. Telemàtica + Eng. Telecomunicació			15	33%	18	22%
	Grau en Farmàcia + Nutrició Humana i Dietètica					48	77%
CAMPUS BURJASSOT-PATERNA		1.470	51%	1.573	49%	1.538	47%
FACULTAT DE CIÈNCIES SOCIALS							
	Llic. Sociologia	2	0%	4	75%		
	Dip. Treball Social	1	100%				
	Grau en Relacions Laborals i Recursos Humans	372	60%	237	51%	238	58%
	Grau en Sociologia	70	54%	64	59%	72	42%
	Grau en Treball Social	305	79%	236	86%	213	83%
FACULTAT DE DRET							
	Llic. Criminologia	178	41%	145	50%	172	48%
	Llic. Ciències Polítiques i de l'Administració	65	49%	62	61%	44	45%
	Llic. Dret	15	60%	5	60%	1	0%
	Grad. Ciències de la Seguretat (títol propi)	34	21%	27	15%	4	25%
	Grau en Ciències Polítiques i Admin. Pública	87	43%	85	42%	82	45%
	Grau en Criminologia	83	64%	95	56%	82	60%
	Grau en Dret	536	58%	577	56%	549	62%



CENTRE	ESTUDI	10/11		11/12		12/13	
		Total	%Dones	Total	%Dones	Total	%Dones
<b>FACULTAT DE MAGISTERI</b>							
	Mestre Esp. Educació Infantil			1	100%		
	Mestre Esp. Educació Primària	5	80%				
	Grau en Educació Infantil	299	95%	297	95%	281	93%
	Grau en Educació Infantil (Ontinyent)	50	90%	47	85%	49	92%
	Grau en Educació Primària	493	71%	501	70%	498	70%
<b>FACULTAT D'ECONOMIA</b>							
	Llic. Adm. i Direcció d'Empreses	148	54%	165	48%	97	42%
	Llic. Economia	49	45%	51	51%	40	33%
	Dip. Ciències Empresarials	1	100%	5	40%		
	Dip. Ciències Empresarials (Ontinyent)			3	0%		
	Grad. Europeu Direcció Empreses (títol propi)	38	61%				
	Grau en Administració i Direcció d'Empreses	419	47%	427	45%	500	47%
	Grau en Economia	203	47%	203	45%	213	44%
	Grau en Finances i Comptabilitat	137	54%	129	56%	141	47%
	Grau en Finances i Comptabilitat (Ontinyent)	53	51%	52	63%	57	49%
	Grau en Negocis Internacionals	149	50%	148	51%	147	52%
	Grau en Turisme	214	69%	225	67%	255	73%
<b>DOBLES TITULACIONS</b>							
	Grau en ADE + Dret	97	59%	97	48%	104	56%
	Grau en Dret + C. Polítiques i Admin. Pública	48	67%	51	61%	47	51%
	Grau en Dret + Criminologia	48	71%	49	69%	47	62%
	Grau en Sociologia + C. Polítiques i Admin. Púb.	29	69%	35	49%	32	66%
<b>CAMPUS TARONGERS</b>		4.228	61%	4.023	60%	3.965	61%
<b>TOTAL</b>		9.135	62%	8.864	60%	8.761	60%

Font: Servei d'Informàtica

1.3	Grau
1.3.1	Estudiants i estudiantes
1.3.1.1	Evolució dels estudiants i les estudiantes de grau per campus, centre, estudi i gènere

CENTRE	ESTUDI	10/11		11/12		12/13	
		Total	%Dones	Total	%Dones	Total	%Dones
<b>FACULTAT DE CIÈNCIES DE L'ACTIVITAT FÍSICA I L'ESPORT</b>							
	Llic. Ciències Activitat Física i Esport	496	19%	366	20%	174	18%
	Grau en Ciències Activitat Física i Esport	308	15%	465	16%	672	18%
<b>FACULTAT DE FILOLOGIA, TRADUCCIÓ I COMUNICACIÓ</b>							
	Llic. Comunicació Audiovisual	213	62%	156	64%	34	50%
	Llic. Filologia Alemanya	86	77%	89	83%	19	79%
	Llic. Filologia anglesa	712	72%	571	70%	300	73%
	Llic. Filologia Catalana	226	62%	154	58%	86	57%
	Llic. Filologia Clàssica	88	61%	66	61%	40	58%
	Llic. Filologia Francesa	147	78%	125	78%	30	73%
	Llic. Filologia Hispànica	510	75%	460	77%	197	77%
	Llic. Filologia Italiana	31	74%	32	78%	6	83%
	Llic. Periodisme	221	64%	179	61%	54	63%
	Llic. Traducció i Interpretació	92	78%	54	85%	18	89%
	Grau en Comunicació Audiovisual	228	54%	293	57%	362	59%
	Grau en Estudis Anglesos	374	74%	511	76%	773	74%
	Grau en Estudis Hispànics	217	74%	288	77%	562	77%
	Grau en Filologia Catalana	137	65%	201	67%	259	66%
	Grau en Filologia Clàssica	98	68%	116	69%	154	66%
	Grau en Llengües Modernes i les seues Literatures	133	71%	200	76%	374	79%
	Grau en Periodisme	227	62%	291	64%	370	66%
	Grau en Traducció i Mediació Interlingüística	136	82%	220	83%	344	84%
<b>FACULTAT DE FILOSOFIA I CIÈNCIES DE L'EDUCACIÓ</b>							
	Llic. Filosofia	400	42%	315	43%	202	44%
	Llic. Humanitats	221	61%	196	62%	155	59%
	Llic. Pedagogia	533	82%	460	82%	275	79%
	Llic. Psicopedagogia	459	83%	307	83%	138	82%
	Dip. Educació Social	265	72%	115	77%	35	74%
	Grau en Educació Social	286	81%	434	80%	611	80%
	Grau en Filosofia	110	40%	217	38%	341	40%
	Grau en Pedagogia	284	79%	415	81%	585	84%
<b>FACULTAT DE FISIOTERÀPIA</b>							
	Dip. Fisioteràpia	241	60%	73	47%	15	47%
	Grau en Fisioteràpia	474	61%	673	60%	777	58%
<b>FACULTAT DE GEOGRAFIA I HISTÒRIA</b>							
	Llic. Geografia	165	35%	126	33%	66	27%
	Llic. Història	737	40%	519	42%	295	42%
	Llic. Història de l'Art	556	67%	375	66%	209	66%
	Dip. Biblioteconomia i Documentació	109	72%	36	75%	10	80%
	Grau en Geografia i Medi Ambient	108	22%	164	27%	228	32%
	Grau en Història	444	36%	698	33%	943	34%
	Grau en Història de l'Art	334	66%	493	69%	667	69%
	Grau en Informació i Documentació	113	66%	168	68%	199	64%

CENTRE	ESTUDI	10/11		11/12		12/13	
		Total	%Dones	Total	%Dones	Total	%Dones
<b>FACULTAT DE MEDICINA I ODONTOLOGIA</b>							
	Llic. Medicina	1.713	68%	1.054	70%	748	69%
	Llic. Odontologia	32	81%	1	100%	1	100%
	Grau en Medicina	331	61%	989	63%	1.296	65%
	Grau en Odontologia	391	74%	394	71%	384	73%
<b>FACULTAT DE PSICOLOGIA</b>							
	Llic. Psicologia	1.804	71%	1.346	71%	776	69%
	Dip. Logopèdia	170	88%	112	88%	43	93%
	Grau en Logopèdia	73	93%	143	94%	215	93%
	Grau en Psicologia	856	75%	1.239	74%	1.770	74%
<b>FACULTAT D'INFERMERIA I PODOLOGIA</b>							
	Dip. Infermeria	696	79%	439	82%	118	83%
	Dip. Podologia	119	66%	73	68%	27	70%
	Grau en Infermeria	342	79%	652	80%	956	82%
	Grau en Podologia	62	66%	104	73%	147	71%
<b>CAMPUS BLASCO IBÁÑEZ</b>		<b>17.108</b>	<b>65%</b>	<b>17.167</b>	<b>65%</b>	<b>17.060</b>	<b>65%</b>
<b>ESCOLA TÈCNICA SUPERIOR D'ENGINYERIA</b>							
	Eng. Electrònica	46	9%	28	7%	15	7%
	Eng. Informàtica	252	15%	219	14%	163	16%
	Eng. Química	255	49%	211	52%	172	52%
	Eng. Tèc. Telecomunicacions (Sist. Elec.)	362	10%	283	10%	206	11%
	Eng. Tèc. Telecomunicacions (Telemàtica)	252	14%	205	17%	144	16%
	Grau en Enginyeria Electrònica de Telecomunicació	94	12%	146	12%	181	11%
	Grau en Enginyeria Electrònica Industrial	47	2%	81	6%	126	5%
	Grau en Enginyeria Informàtica	53	15%	91	14%	140	14%
	Grau en Enginyeria Multimèdia	63	21%	104	21%	159	20%
	Grau en Enginyeria Química	66	59%	114	59%	169	59%
	Grau en Enginyeria Telemàtica	80	15%	122	15%	129	11%
<b>FACULTAT DE CIÈNCIES BIOLÒGIQUES</b>							
	Llic. Biologia	887	64%	614	66%	364	66%
	Llic. Bioquímica	89	53%	68	57%	35	60%
	Llic. Ciències Ambientals	285	57%	212	58%	152	53%
	Grau en Biologia	330	57%	506	59%	635	57%
	Grau en Bioquímica i Ciències Biomèdiques	146	77%	212	76%	292	75%
	Grau en Biotecnologia	150	59%	211	54%	270	54%
	Grau en Ciències Ambientals	154	47%	220	42%	273	44%
<b>FACULTAT DE FARMÀCIA</b>							
	Llic. Ciència i Tec. dels Aliments	97	82%	50	86%	18	67%
	Llic. Farmàcia	918	71%	638	73%	364	71%
	Dip. Nutrició Humana i Dietètica	215	80%	93	81%	16	81%
	Grau en Ciència i Tecnologia dels Aliments	85	68%	137	65%	168	68%
	Grau en Farmàcia	632	61%	923	64%	1.073	65%
	Grau en Nutrició Humana i Dietètica	358	77%	480	79%	528	76%
<b>FACULTAT DE FÍSICA</b>							
	Llic. Física	161	31%	79	27%	38	34%
	Dip. Òptica i Optometria	229	64%	136	65%	50	74%
	Grau en Física	311	24%	360	24%	421	24%
	Grau en Òptica i Optometria	71	77%	133	65%	187	65%

CENTRE	ESTUDI	10/11		11/12		12/13	
		Total	%Dones	Total	%Dones	Total	%Dones
<b>FACULTAT DE MATEMÀTIQUES</b>							
	Lic. Ciències i Tèc. Estadístiques	33	61%	14	57%	7	57%
	Lic. Matemàtiques	322	54%	242	54%	164	51%
	Grau en Matemàtiques	126	39%	198	43%	283	42%
<b>FACULTAT DE QUÍMICA</b>							
	Lic. Química	807	56%	587	57%	420	58%
	Grau en Química	179	48%	364	51%	548	51%
<b>DOBLES TITULACIONS</b>							
	Eng. Informàtica - Eng. Teleco (Telemàtica)	68	12%	60	12%	46	13%
	Grau en Eng. Telemàtica + Eng. Telecomunicació			15	33%	39	28%
	Grau en Farmàcia + Nutrició Humana i Dietètica					48	77%
<b>CAMPUS BURIASSOT-PATERNA</b>		<b>8.223</b>	<b>52%</b>	<b>8.156</b>	<b>52%</b>	<b>8.043</b>	<b>51%</b>
<b>FACULTAT DE CIÈNCIES SOCIALS</b>							
	Lic. Ciències del Treball	101	64%	51	63%	10	80%
	Lic. Sociologia	194	52%	155	57%	119	59%
	Dip. Relacions Laborals	992	59%	602	57%	257	58%
	Dip. Treball Social	422	74%	192	71%	72	69%
	Grau en Relacions Laborals i Recursos Humans	661	60%	902	58%	1.115	57%
	Grau en Sociologia	73	52%	113	56%	171	49%
	Grau en Treball Social	562	79%	735	81%	942	83%
<b>FACULTAT DE DRET</b>							
	Lic. Ciències Polítiques i de l'Administració	542	47%	479	50%	382	50%
	Lic. Criminologia	578	49%	534	51%	459	50%
	Lic. Dret	3.462	57%	2.773	57%	2.185	57%
	Grad. Ciències de la Seguretat (títol propi)	235	15%	200	21%	57	21%
	Grad. Criminologia (títol propi)	2	50%				
	Grau en Ciències Polítiques i Admin. Pública	92	41%	164	43%	233	44%
	Grau en Criminologia	83	64%	159	61%	241	61%
	Grau en Dret	554	58%	1.124	57%	1.657	59%
<b>FACULTAT DE MAGISTERI</b>							
	Mestre Esp. Audició i Llenguatge	59	81%	27	89%	5	100%
	Mestre Esp. Educació Especial	59	85%	24	83%	7	71%
	Mestre Esp. Educació Física	61	46%	27	44%	4	0%
	Mestre Esp. Educació Infantil	265	90%	66	92%	11	91%
	Mestre Esp. Educació Infantil (Ontinyent)	107	95%	15	93%	5	100%
	Mestre Esp. Educació Musical	62	55%	24	54%	4	75%
	Mestre Esp. Educació Primària	455	68%	125	66%	29	48%
	Mestre Esp. Llengua Estrangera	54	76%	18	78%	1	100%
	Grau en Educació Infantil	578	89%	847	92%	1.093	92%
	Grau en Educació Infantil (Ontinyent)	97	91%	132	89%	171	89%
	Grau en Educació Primària	1.044	69%	1.499	70%	1.892	72%

CENTRE	ESTUDI	10/11		11/12		12/13	
		Total	%Dones	Total	%Dones	Total	%Dones
<b>FACULTAT D'ECONOMIA</b>							
	Llic. Adm. i Direcció d'Empreses	2.251	51%	2.028	52%	1.524	52%
	Llic. Ciències Actuarials i Financeres	98	49%	43	42%	14	57%
	Llic. Economia	1.467	45%	1.248	45%	984	47%
	Llic. Investigació i Tèc. de Mercat	164	51%	61	54%	27	59%
	Dip. Ciències Empresarials	2.102	46%	1.495	47%	795	46%
	Dip. Ciències Empresarials (Ontinyent)	227	41%	161	42%	101	37%
	Dip. Turisme	632	67%	454	68%	193	64%
	Grad. Economia Europea (títol propi)	6	67%	7	57%	1	100%
	Grad. Europeu Direcció Empreses (títol propi)	109	56%	60	57%	25	64%
	Grau en Administració i Direcció d'Empreses	501	49%	933	48%	1.446	47%
	Grau en Economia	203	47%	389	46%	606	45%
	Grau en Finances i Comptabilitat	137	54%	257	56%	392	50%
	Grau en Finances i Comptabilitat (Ontinyent)	59	47%	95	57%	134	53%
	Grau en Negocis Internacionals	150	49%	279	51%	489	51%
	Grau en Turisme	275	71%	451	70%	636	70%
<b>DOBLES TITULACIONS</b>							
	Llic. Adm. i Direcció d'Empreses - Llic. Dret	330	57%	278	56%	220	55%
	Llic. Dret - Llic. Adm. i Direcció d'Empreses	231	61%	182	60%	133	62%
	Llic. Sociologia - Llic. C. Polítiques i Adm.	157	48%	134	48%	104	42%
	Grau en ADE + Dret	98	59%	180	55%	271	55%
	Grau en Dret + C. Polítiques i Admin. Pública	48	69%	89	62%	129	58%
	Grau en Dret + Criminologia	48	71%	87	70%	122	69%
	Grau en Sociologia + C. Polítiques i Admin. Púb.	30	70%	62	58%	83	65%
<b>CAMPUS TARONGERS</b>		20.717	57%	19.960	58%	19.551	59%
<b>TOTAL</b>		46.048	59%	45.283	60%	44.654	60%

Font: Servei d'Informàtica

EVOLUCIÓ DELS ESTUDIANTS I LES ESTUDIANTES DE GRAU PER GÈNERE

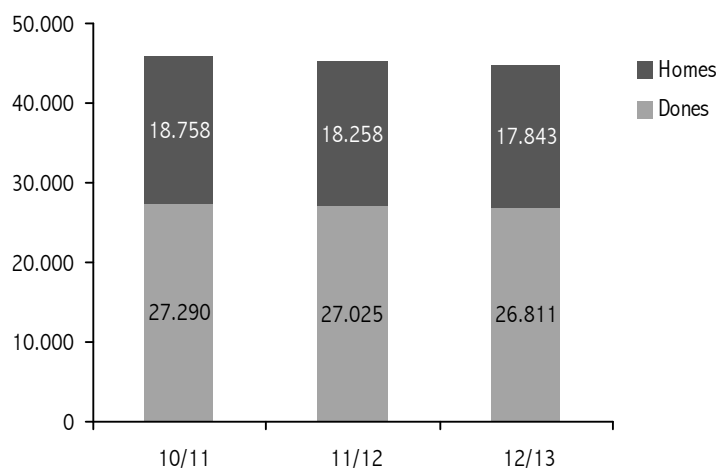

### 1.3.1.2 Evolució dels estudiants i les estudiantes de grau per modalitat d'ingrés a la Universitat i gènere

MODALITAT D'INGRÉS A LA UNIVERSITAT	10/11		11/12		12/13	
	Total	%Dones	Total	%Dones	Total	%Dones
Proves d'accés a la Universitat [1]	38.966	59%	37.623	60%	36.234	60%
COU o batxillerat LOGSE [2]	391	59%	296	60%	202	56%
Formació professional [3]	2.497	63%	2.881	62%	3.496	62%
Majors de 25 anys [4]	804	45%	854	42%	872	45%
Altres [5]	3.390	60%	3.629	62%	3.850	61%
<b>TOTAL</b>	<b>46.048</b>	<b>59%</b>	<b>45.283</b>	<b>60%</b>	<b>44.654</b>	<b>60%</b>

Font: Servei d'Informàtica

DISTRIBUCIÓ DEL CURS 12/13

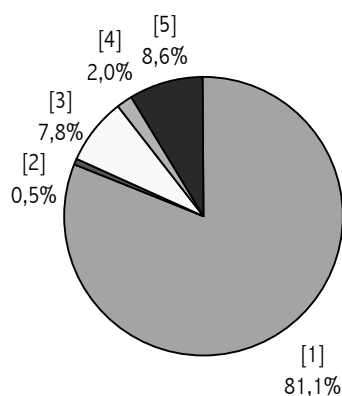

### 1.3.1.3 Evolució dels estudiants i les estudiantes de grau per modalitat d'ingrés als estudis i gènere

MODALITAT D'INGRÉS ALS ESTUDIS	10/11		11/12		12/13	
	Total	%Dones	Total	%Dones	Total	%Dones
Modalitat inicial d'ingrés a la Universitat [1]	35.936	59%	34.734	59%	30.643	60%
Títol universitari [2]	672	63%	725	59%	1.051	56%
Convalidació parcial d'estudis [3]	1.224	54%	1.733	58%	3.599	55%
Finalització d'un primer cicle [4]	2.048	58%	1.422	57%	1.489	56%
Altres [5]	6.168	63%	6.669	64%	7.872	64%
<b>TOTAL</b>	<b>46.048</b>	<b>59%</b>	<b>45.283</b>	<b>60%</b>	<b>44.654</b>	<b>60%</b>

Font: Servei d'Informàtica

DISTRIBUCIÓ DEL CURS 12/13

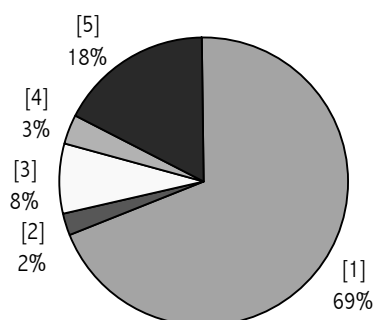

### 1.3.1.4 Evolució dels estudiants i les estudiantes de grau per rang d'edat i gènere

RANG D'EDAT	10/11		11/12		12/13	
	Total	%Dones	Total	%Dones	Total	%Dones
18 anys o menys	3.927	66%	4.568	65%	4.423	64%
19 anys	4.650	59%	4.663	65%	5.293	64%
20 anys	5.318	58%	5.157	61%	5.287	64%
21 anys	5.220	59%	5.515	59%	5.673	62%
22 anys	5.289	62%	5.004	60%	5.247	59%
23 anys	4.178	60%	4.070	60%	3.838	58%
24 anys	3.041	60%	2.863	58%	2.774	57%
25 anys	2.269	60%	2.136	58%	2.051	56%
26 anys	1.846	58%	1.653	58%	1.530	55%
27 anys	1.400	57%	1.320	56%	1.263	57%
28 anys	1.111	57%	1.028	56%	906	54%
29 anys	953	57%	836	56%	770	55%
30 anys	810	59%	749	54%	646	55%
31 a 35 anys	2.826	54%	2.658	54%	2.195	55%
36 a 40 anys	1.163	52%	1.150	54%	1.125	55%
41 a 45 anys	757	53%	710	54%	596	59%
46 a 50 anys	563	63%	538	65%	472	63%
51 anys o més	614	50%	585	52%	532	55%
Desconeguda	113	58%	80	68%	33	76%
<b>TOTAL</b>	<b>46.048</b>	<b>59%</b>	<b>45.283</b>	<b>60%</b>	<b>44.654</b>	<b>60%</b>

Font: Servei d'Informàtica

DISTRIBUCIÓ DEL CURS 12/13

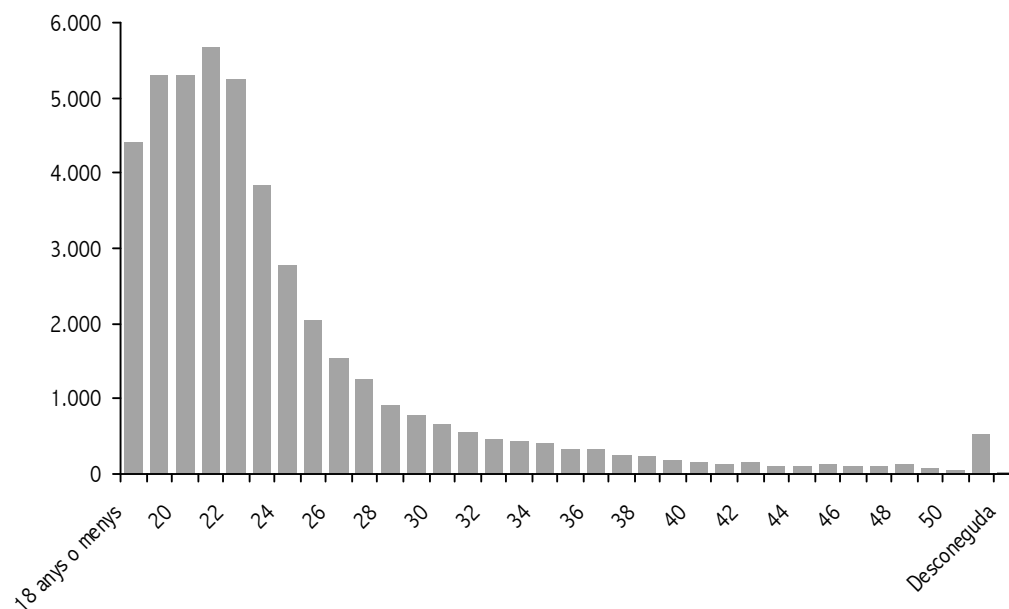

### 1.3.1.5 Evolució dels estudiants i les estudiantes de grau per altres estudis i gènere

ALTRES ESTUDIS	10/11		11/12		12/13	
	Total	%Dones	Total	%Dones	Total	%Dones
Doctorat [1]	215	60%	192	62%	199	56%
Estudis universitaris de cicle llarg [2]	1.774	59%	1.518	59%	1.218	60%
Estudis universitaris de cicle curt [3]	1.898	63%	1.678	61%	1.320	61%
Tres anys de carrera o 180 crèdits [4]	2.226	63%	1.887	63%	1.754	62%
Estudis superiors no univ. [5]	6.360	62%	6.089	61%	5.957	61%
Cap títol superior [6]	33.046	58%	33.389	59%	33.634	60%
Desconeguts [7]	529	61%	530	63%	572	57%
<b>TOTAL</b>	<b>46.048</b>	<b>59%</b>	<b>45.283</b>	<b>60%</b>	<b>44.654</b>	<b>60%</b>

Font: Servei d'Informàtica

DISTRIBUCIÓ DEL CURS 12/13

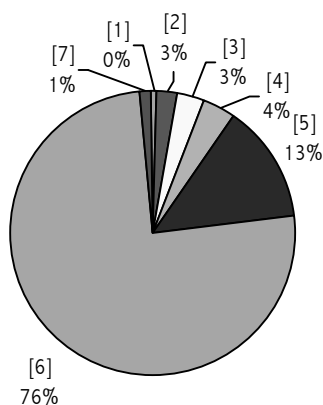

### 1.3.1.6 Evolució dels estudiants i les estudiantes de grau per treball i gènere

TREBALL	10/11		11/12		12/13	
	Total	%Dones	Total	%Dones	Total	%Dones
Mitjana de 15 o més hores/setmana [1]	8.794	56%	7.657	56%	6.175	56%
Mitjana de menys de 15 hores/setmana [2]	2.988	60%	2.661	59%	2.474	60%
Cap treball remunerat [3]	33.928	60%	34.675	61%	35.651	61%
Desconegut [4]	338	58%	290	59%	354	48%
<b>TOTAL</b>	<b>46.048</b>	<b>59%</b>	<b>45.283</b>	<b>60%</b>	<b>44.654</b>	<b>60%</b>

Font: Servei d'Informàtica

DISTRIBUCIÓ DEL CURS 12/13

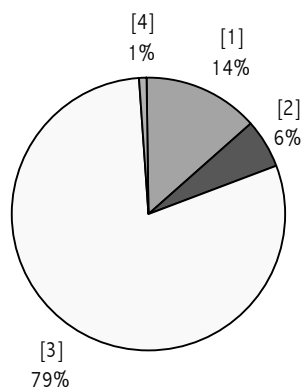



### 1.3.1.7 Evolució dels estudiants i les estudiantes per estudis del pare i de la mare

ESTUDIS	10/11		11/12		12/13	
	Pare	Mare	Pare	Mare	Pare	Mare
Sense estudis [1]	3.911	3.787	4.021	3.833	3.889	3.653
Primaris complets [2]	13.018	13.694	12.242	12.675	11.758	11.723
Batxillerat elemental o assimilats [3]	6.878	8.197	6.892	8.002	6.909	8.022
Batxillerat superior o assimilats [4]	8.940	8.340	8.896	8.503	8.908	8.590
Diplomat universitari o assimilat [5]	4.136	5.100	3.986	4.957	3.950	4.919
Llicenciat, Enginyer, Arquitecte o assimilat [6]	8.827	6.592	8.956	7.023	8.886	7.393
Desconegut [7]	338	338	290	290	354	354
<b>TOTAL</b>	<b>46.048</b>		<b>45.283</b>		<b>44.654</b>	

Font: Servei d'Informàtica

DISTRIBUCIÓ DEL CURS 12/13

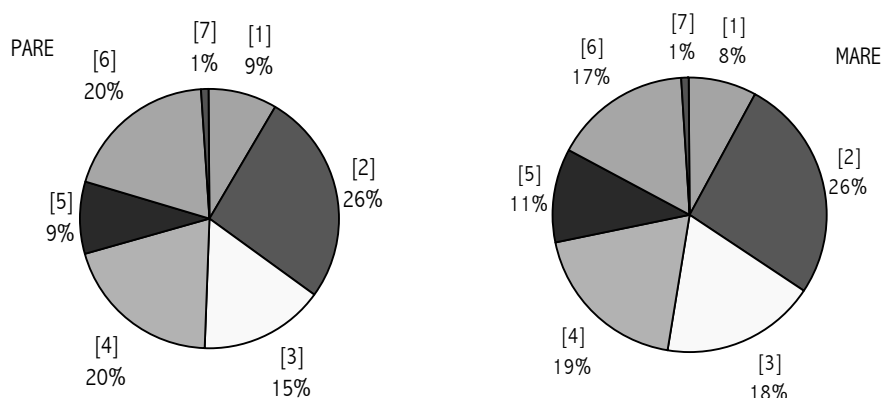

### 1.3.1.8 Evolució dels estudiants i les estudiantes per treball del pare i de la mare

TREBALL	10/11		11/12		12/13	
	Pare	Mare	Pare	Mare	Pare	Mare
Direcció d'empreses i de la Administració Pública [1]	4.799	3.849	4.993	4.107	4.953	4.312
Professionals associats a títols universitaris [2]	4.398	3.532	4.116	3.339	3.634	3.030
Treball administratiu i de serveis [3]	13.345	11.610	12.730	11.446	12.395	11.427
Treball qualificat en agricultura i pesca [4]	2.298	897	2.225	834	2.236	885
Treball qualificat en indústria [5]	4.124	1.327	3.874	1.398	3.549	1.295
Treball no qualificat [6]	10.253	8.623	10.120	8.529	9.968	8.437
Professionals de les forces armades [7]	621	81	629	67	576	57
Sense treball remunerat [8]	5.872	15.791	6.306	15.273	6.989	14.857
Desconegut [9]	338	338	290	290	354	354
<b>TOTAL</b>	<b>46.048</b>		<b>45.283</b>		<b>44.654</b>	

Font: Servei d'Informàtica

DISTRIBUCIÓ DEL CURS 12/13

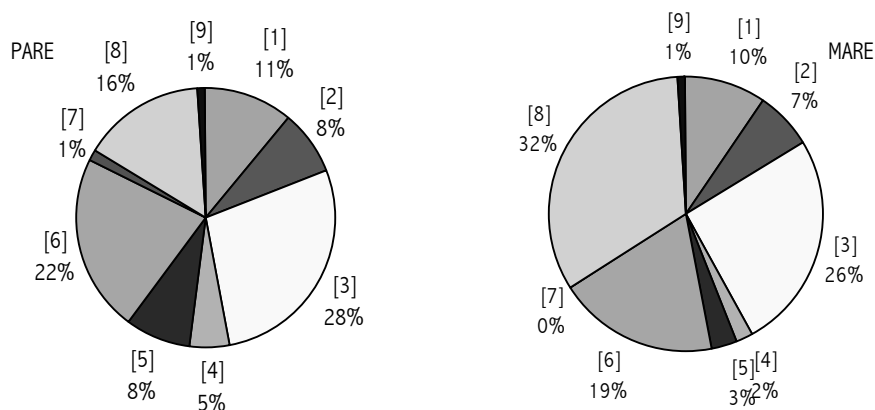



PROVÍNCIA	10/11		11/12		12/13	
	Total	%Dones	Total	%Dones	Total	%Dones
ÀLABA [1]	6	83%	5	80%	5	80%
ALACANT [3]	2.565	60%	2.590	61%	2.591	62%
ALBACETE [2]	699	61%	672	61%	680	62%
ALMERIA [4]	18	50%	24	58%	27	63%
ÀVILA [5]					3	33%
BADAJOS [6]	9	33%	16	63%	8	63%
BALEARS [7]	99	62%	86	59%	87	64%
BARCELONA [8]	30	67%	32	63%	28	50%
BISCÀIA [48]	6	33%	8	63%	10	70%
BURGOS [9]	9	44%	12	42%	9	56%
CÁCERES [10]	11	73%	8	75%	7	43%
CADIS [11]	10	40%	17	59%	15	60%
CASTELLÓ [12]	1.902	63%	1.918	62%	1.934	60%
CÈUTA [51]	2	50%	2	50%	3	67%
CIUDAD REAL [13]	66	65%	72	71%	71	73%
CONCA [16]	446	70%	464	72%	440	71%
CÒRDOVA [14]	8	63%	6	33%	6	17%
GIRONA [17]	5	40%	7	43%	7	43%
GRANADA [18]	12	58%	9	56%	15	53%
GUADALAJARA [19]	8	63%	6	83%	7	86%
GUIPÚSCOA [20]	9	67%	10	70%	11	73%
HUELVA [21]	8	50%	9	56%	12	42%
JAÉN [23]	11	82%	17	71%	20	80%
LA CORUNYA [15]	10	40%	13	38%	14	57%
LA RIOJA [26]	17	88%	17	82%	15	73%
LES PALMES [35]	40	60%	37	51%	53	60%
LLEIDA [25]	1	100%	4	75%	3	67%
LLEÓ [24]	8	88%	8	75%	7	57%
LUGO [27]	2	100%			1	0%
MADRID [28]	65	60%	55	67%	54	67%
MÀLAGA [29]	16	63%	6	100%	6	50%
MELILLA [52]	1	0%	4	0%	3	33%
MÚRCIA [30]	172	53%	165	52%	168	50%
NAVARRA [31]	9	67%	6	50%	7	43%
OSCA [22]	12	75%	13	77%	13	85%
OURENSE [32]	2	50%	3	67%	4	75%
OVIEDO [33]	4	75%	7	71%	8	75%
PALÈNCIA [34]	2	0%	4	25%	5	60%
PONTEVEDRA [36]	15	47%	11	55%	14	57%
SALAMANCA [37]	8	38%	13	62%	10	50%
SANTANDER [39]	4	75%	2	50%	4	75%
SARAGOSSA [50]	59	68%	61	70%	52	75%
SEGÒVIA [40]	1	0%				
SEVILLA [41]	20	40%	23	52%	21	43%
SÒRIA [42]	5	80%	3	100%	3	100%
TARRAGONA [43]	21	38%	19	42%	20	40%
TENERIFE [38]	20	45%	20	65%	23	52%
TEROL [44]	309	62%	288	62%	295	65%

PROVÍNCIA	10/11		11/12		12/13	
	Total	%Dones	Total	%Dones	Total	%Dones
TOLEDO [45]	21	71%	17	71%	13	69%
VALÈNCIA [46]	37.719	59%	36.719	59%	36.004	59%
VALLADOLID [47]	17	59%	14	57%	14	57%
ZAMORA [49]	6	50%	7	43%	7	57%
NO INFORMAT [99]	1.523	67%	1.754	68%	1.817	65%
<b>TOTAL</b>	<b>46.048</b>	<b>59%</b>	<b>45.283</b>	<b>60%</b>	<b>44.654</b>	<b>60%</b>

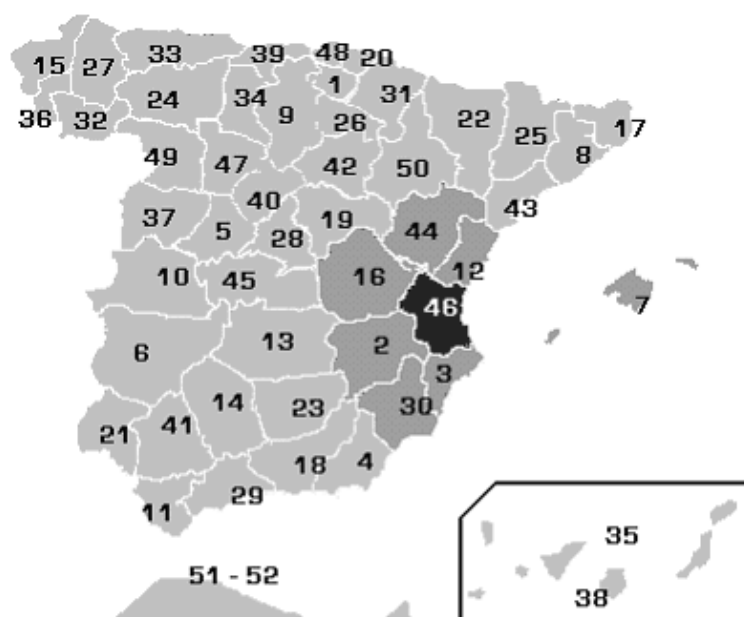
Font: Servei d'Informàtica



Agrupació	10/11	11/12	12/13
	81,91%	81,09%	80,63%
	13,23%	13,46%	13,68%
	1,55%	1,57%	1,62%
Desconeguda	3,31%	3,87%	4,07%
<b>Total</b>	<b>46.048</b>	<b>45.283</b>	<b>44.654</b>

1.3.1.10 Evolució dels estudiants i les estudiantes de grau per nacionalitat i gènere

PAÍS	10/11		11/12		12/13	
	Total	%Dones	Total	%Dones	Total	%Dones
AFGANISTAN			1	0%		
ALBÀNIA	2	100%			2	100%
ALEMANYA	390	70%	424	71%	415	66%
ALGÈRIA	11	82%	8	75%	5	60%
ANDORRA	3	33%	3	33%	4	75%
ANTIGUA I BARBUDA	2	50%	1	100%	1	100%
ARGENTINA	56	68%	44	66%	44	61%
ARMÈNIA	19	84%	17	82%	18	78%
AUSTRÀLIA	3	100%	7	43%	6	67%
ÀUSTRIA	49	61%	48	65%	44	61%
BÈLGICA	84	65%	80	74%	92	74%
BIELORÚSSIA	1	100%	1	100%	1	100%
BOLÍVIA	19	63%	21	81%	18	78%
BÒSNIA I HERCEGOVINA	1	100%	2	50%		
BRASIL	22	68%	28	86%	69	65%
BULGÀRIA	79	80%	93	74%	77	78%
CAMERUN	1	0%	2	50%	2	50%
CANADÀ	3	67%	5	100%	2	0%
CAP VERD	1	100%				
COLÒMBIA	115	68%	117	62%	98	62%
COSTA D'IVORI	1	0%				
CROÀCIA					1	100%
CUBA	28	82%	34	79%	26	81%
DINAMARCA	14	64%	13	46%	8	75%
DOMINICA	4	100%	3	100%	3	100%
EL SALVADOR	1	100%				
EQUADOR	79	75%	78	69%	68	68%
ESLOVÀQUIA	10	80%	15	87%	10	100%
ESLOVÈNIA	10	90%	7	86%	14	79%
ESPANYA	42.830	59%	42.017	59%	41.445	60%
ESTATS UNITS D'AMÈRICA	50	64%	61	66%	48	75%
ESTÒNIA	5	80%	4	100%	4	100%
FILIPINES	1	0%	1	100%	1	100%
FINLÀNDIA	32	75%	30	77%	44	80%
FRANÇA	386	64%	330	68%	271	66%
GABON	1	100%	1	100%	2	100%
GEÒRGIA			1	100%	5	80%
GHANA	1	0%	1	0%	1	0%
GRÈCIA	10	60%	15	67%	18	72%
GUATEMALA			1	0%	1	100%
GUINEA	1	0%	2	0%	3	0%
GUINEA EQUATORIAL	58	48%	53	45%	48	40%
HOLANDA	41	66%	39	69%	47	66%
HONDURES	4	75%	3	67%	4	50%
HONGRIA	9	89%	15	87%	16	75%
ÍNDIA	2	100%	3	100%	3	100%
IRAN	4	75%	2	100%	1	100%
IRAQ	1	0%	1	0%		

PAÍS	10/11		11/12		12/13	
	Total	%Dones	Total	%Dones	Total	%Dones
IRLANDA	14	36%	22	73%	21	57%
ISLÀNDIA	2	100%			7	57%
ISRAEL	4	50%	2	50%		
ITÀLIA	501	60%	490	64%	458	61%
IUGOSLÀVIA	2	100%	2	100%	2	100%
JAPÓ	4	50%	5	80%	3	67%
JORDÀNIA	5	40%	3	33%	2	50%
KAZAKHSTAN	2	50%	1	0%	2	50%
KENYA	3	67%				
KIRGUIZISTAN	1	100%				
LETÒNIA	3	100%	7	86%	7	100%
LÍBAN	1	100%				
LITUÀNIA	14	100%	13	77%	18	83%
LUXEMBURG	2	100%	1	100%	5	20%
MALTA	1	0%	1	0%	2	0%
MARROC	139	70%	145	69%	135	70%
MAURITÀNIA	2	50%	1	0%	2	0%
MÈXIC	34	59%	33	58%	32	63%
MOLDÀVIA	10	70%	12	75%	12	75%
MONGÒLIA			1	100%	1	100%
NICARAGUA	1	100%			1	0%
NÍGER	1	0%	1	0%	1	0%
NORUEGA	23	70%	11	91%	16	50%
NOVA ZELANDA			1	100%	1	0%
PAKISTAN	2	100%	3	100%	1	0%
PALESTINA	5	0%	4	0%	5	20%
PANAMÀ			1	0%	1	0%
PARAGUAI	6	50%	6	50%	6	67%
PERÚ	31	58%	29	48%	34	56%
POLÒNIA	119	72%	122	78%	124	70%
PORTUGAL	58	74%	57	67%	64	75%
PUERTO RICO	1	0%	1	0%	1	0%
REGNE UNIT	154	61%	192	61%	197	48%
REPÚBLICA DE COREA	1	0%	3	67%	3	33%
REPÚBLICA DOMINICANA	7	43%	5	40%	7	43%
REPÚBLICA TXECA					4	50%
ROMANIA	168	83%	193	82%	180	81%
SÀHARA OCCIDENTAL	2	0%	2	0%	2	0%
SENEGAL	2	50%	2	50%	2	50%
SÍRIA	1	0%	1	0%	1	0%
SUÈCIA	11	82%	11	64%	20	55%
SUÍSSA	29	62%	29	55%	34	68%
TAIWAN	6	83%	7	86%	7	86%
TOGO	1	0%	1	0%	1	0%
TUNÍSIA	2	100%	1	100%		
TURQUIA	15	53%	12	50%	17	65%
UCRAÏNA	37	73%	52	79%	48	79%
UNIÓ DELS EMIRATS ÀRABS	6	33%	6	33%	3	33%

PAÍS	10/11		11/12		12/13	
	Total	%Dones	Total	%Dones	Total	%Dones
URUGUAI	21	86%	18	83%	17	76%
VATICÀ	2	100%	2	100%	2	50%
VENEÇUELA	15	60%	17	65%	23	52%
XILE	4	75%	2	100%	1	100%
XINA	21	43%	20	35%	25	40%
NO INFORMAT	108	72%	100	72%	106	67%
<b>TOTAL</b>	<b>46.048</b>	<b>59%</b>	<b>45.283</b>	<b>60%</b>	<b>44.654</b>	<b>60%</b>

Font: Servei d'Informàtica

DISTRIBUCIÓ DELS ESTUDIANTS I LES ESTUDIANTES DE GRAU EXTRANJERS  
D'EUROPA I RESTA DEL MÓN

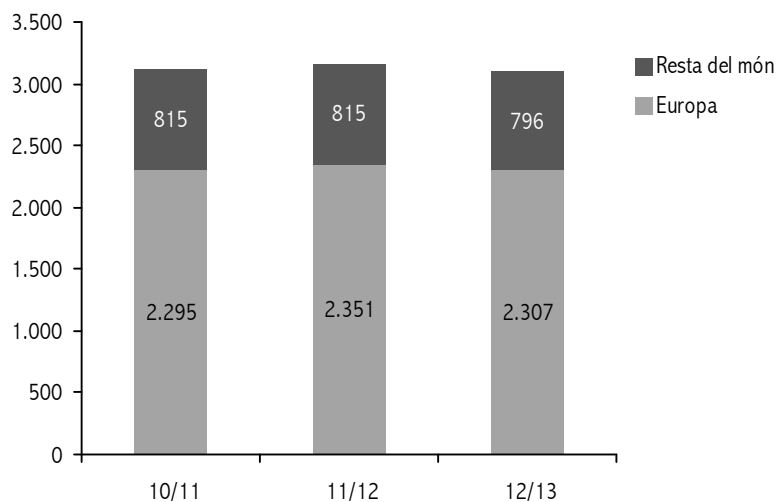

COMARCA	10/11		11/12		12/13	
	Total	%Dones	Total	%Dones	Total	%Dones
ADEMÚS	27	74%	25	72%	21	67%
ALT MILLARS	5	80%	8	75%	9	67%
ALT PALÀNCIA	306	66%	300	65%	294	62%
BAIX SEGURA	98	52%	101	53%	113	53%
BAIX VINALOPÓ	108	56%	95	62%	104	64%
EL BAIX MAESTRAT	200	59%	195	59%	203	57%
EL CAMP DE MORVEDRE	833	65%	851	65%	820	62%
EL CAMP DE TÚRIA	2.331	60%	2.337	60%	2.409	61%
EL COMTAT	202	62%	198	60%	195	63%
ELS PORTS	10	40%	10	60%	8	50%
ELS SERRANS	230	63%	209	62%	223	65%
LA CANAL DE NAVARRÉS	194	58%	209	61%	211	61%
LA COSTERA	986	59%	952	59%	955	59%
LA FOIA DE BUNYOL	475	61%	488	61%	454	65%
LA MARINA ALTA	1.005	60%	998	61%	1.002	61%
LA MARINA BAIXA	301	59%	309	61%	321	57%
LA PLANA ALTA	666	63%	687	61%	693	58%
LA PLANA BAIXA	680	62%	675	64%	677	62%
LA PLANA D'UTIEL-REQUENA	503	67%	461	67%	483	66%
LA RIBERA ALTA	2.709	62%	2.684	60%	2.681	61%
LA RIBERA BAIXA	1.059	59%	1.014	59%	999	60%
LA SAFOR	1.814	60%	1.821	61%	1.833	61%
LA VALL D'AIORA	97	61%	97	63%	87	62%
LA VALL D'ALBAIDA	1.208	62%	1.193	61%	1.186	62%
L'ALACANTÍ	210	61%	224	62%	210	65%
L'ALCALATEN	44	70%	44	70%	50	62%
L'ALCOIÀ	371	61%	386	61%	377	64%
L'ALT MAESTRAT	19	68%	23	70%	21	62%
L'ALT VINALOPÓ	130	65%	134	66%	136	68%
L'HORTA NORD	3.271	60%	3.214	60%	3.160	60%
L'HORTA OEST	4.517	58%	4.438	59%	4.334	60%
L'HORTA SUD	2.071	57%	2.060	57%	2.027	60%
VALÈNCIA	15.366	56%	14.642	57%	14.100	57%
VINALOPÓ MITJÀ	140	69%	145	71%	133	70%
RESTA	3.862	64%	4.056	65%	4.125	64%
<b>TOTAL</b>	<b>46.048</b>	<b>59%</b>	<b>45.283</b>	<b>60%</b>	<b>44.654</b>	<b>60%</b>

Font: Servei d'Informàtica

## 1.3.2 Titulats i titulades

### 1.3.2.1 Evolució dels titulats i les titulades de grau per campus, centre, estudi i gènere

CENTRE	ESTUDI	09/10		10/11		11/12	
		Total	%Dones	Total	%Dones	Total	%Dones
<b>FACULTAT DE CIÈNCIES DE L'ACTIVITAT FÍSICA I L'ESPORT</b>							
	Llic. Ciències Activitat Física i Esport	125	23%	121	22%	129	21%
	Grau en Ciències Activitat Física i Esport			1	0%		
<b>FACULTAT DE FILOLOGIA, TRADUCCIÓ I COMUNICACIÓ</b>							
	Llic. Comunicació Audiovisual	80	68%	69	62%	50	76%
	Llic. Filologia Alemana	9	67%	8	100%	18	78%
	Llic. Filologia anglesa	109	79%	128	72%	110	78%
	Llic. Filologia Catalana	35	66%	47	74%	42	60%
	Llic. Filologia Clàssica	9	78%	16	63%	14	79%
	Llic. Filologia Francesa	7	71%	8	100%	14	79%
	Llic. Filologia Hispànica	52	79%	58	86%	58	78%
	Llic. Filologia Italiana	6	83%	3	100%	9	56%
	Llic. Periodisme	71	77%	48	63%	73	67%
	Llic. Traducció i Interpretació	18	83%	29	72%	15	87%
	Grau en Comunicació Audiovisual					41	66%
	Grau en Periodisme					38	79%
<b>FACULTAT DE FILOSOFIA I CIÈNCIES DE L'EDUCACIÓ</b>							
	Llic. Filosofia	33	58%	45	47%	60	43%
	Llic. Humanitats	34	59%	62	56%	46	52%
	Llic. Pedagogia	93	90%	102	85%	132	87%
	Llic. Psicopedagogia	117	84%	118	85%	179	84%
	Dip. Educació Social	122	75%	128	76%	50	76%
<b>FACULTAT DE FISIOTERÀPIA</b>							
	Dip. Fisioteràpia	148	64%	162	62%	40	50%
	Grau en Fisioteràpia			128	68%	168	62%
<b>FACULTAT DE GEOGRAFIA I HISTÒRIA</b>							
	Llic. Geografia	27	33%	27	33%	32	25%
	Llic. Geografia i Història	2	50%				
	Llic. Història	170	45%	118	45%	142	39%
	Llic. Història de l'Art	118	80%	111	68%	103	64%
	Dip. Biblioteconomia i Documentació	48	73%	45	71%	10	90%
<b>FACULTAT DE MEDICINA I ODONTOLOGIA</b>							
	Llic. Medicina	241	73%	263	75%	261	72%
	Llic. Odontologia	80	73%	15	80%		
	Grau en Odontologia			66	83%	63	71%
<b>FACULTAT DE PSICOLOGIA</b>							
	Llic. Psicologia	328	80%	363	79%	368	76%
	Dip. Logopèdia	53	92%	46	89%	70	86%
<b>FACULTAT D'INFERMERIA I PODOLOGIA</b>							
	Dip. Infermeria	254	80%	236	78%	263	80%
	Dip. Podologia	34	56%	36	64%	36	67%
	Grau en Infermeria			76	68%	117	78%
<b>CAMPUS BLASCO IBÁÑEZ</b>		<b>2.423</b>	<b>71%</b>	<b>2.683</b>	<b>70%</b>	<b>2.751</b>	<b>69%</b>



CENTRE	ESTUDI	09/10		10/11		11/12	
		Total	%Dones	Total	%Dones	Total	%Dones
<b>ESCOLA TÈCNICA SUPERIOR D'ENGINYERIA</b>							
	Eng. Electrònica	5	0%	13	8%	10	10%
	Eng. Informàtica	46	20%	23	9%	33	18%
	Eng. Química	55	49%	22	45%	33	52%
	Eng. Tèc. Telecomunicacions (Sist. Elec.)	38	13%	54	13%	47	13%
	Eng. Tèc. Telecomunicacions (Telemàtica)	34	9%	26	12%	38	13%
	Grau en Enginyeria Electrònica de Telecomunicació			20	10%	28	11%
	Grau en Enginyeria Telemàtica			5	0%	15	7%
<b>FACULTAT DE CIÈNCIES BIOLÒGIQUES</b>							
	Llic. Biologia	179	64%	171	65%	179	70%
	Llic. Bioquímica	12	67%	24	54%	25	60%
	Llic. Ciències Ambientals	51	53%	56	66%	65	63%
	Grau en Biologia			2	0%	14	71%
	Grau en Biotecnologia					7	29%
<b>FACULTAT DE FARMÀCIA</b>							
	Llic. Ciència i Tec. dels Aliments	45	82%	34	76%	24	100%
	Llic. Farmàcia	183	69%	163	70%	173	79%
	Dip. Nutrició Humana i Dietètica	74	81%	63	83%	50	80%
	Grau en Ciència i Tecnologia dels Aliments					2	0%
	Grau en Farmàcia			5	60%	26	62%
	Grau en Nutrició Humana i Dietètica			54	78%	51	84%
<b>FACULTAT DE FÍSICA</b>							
	Llic. Física	56	46%	34	44%	13	38%
	Dip. Òptica i Optometria	41	85%	77	70%	81	60%
	Grau en Física	9	22%	44	25%	27	30%
	Grau en Òptica i Optometria			27	78%	34	71%
<b>FACULTAT DE MATEMÀTIQUES</b>							
	Llic. Ciències i Tèc. Estadístiques	9	67%	18	56%	5	60%
	Llic. Matemàtiques	33	61%	50	70%	37	59%
<b>FACULTAT DE QUÍMICA</b>							
	Llic. Química	121	61%	122	52%	93	56%
	Grau en Química					1	100%
<b>DOBLES TITULACIONS</b>							
	Eng. Informàtica - Eng. Teleco (Telemàtica)	2	0%	3	0%	7	0%
<b>CAMPUS BURIASSOT-PATERNA</b>							
<b>FACULTAT DE CIÈNCIES SOCIALS</b>							
	Llic. Ciències del Treball	78	68%	39	69%	29	69%
	Llic. Sociologia	49	65%	50	64%	40	55%
	Dip. Graduat Social			1	100%		
	Dip. Relacions Laborals	234	59%	267	62%	243	57%
	Dip. Treball Social	184	74%	200	77%	70	71%
	Grau en Relacions Laborals i Recursos Humans	43	63%	91	60%	119	69%
	Grau en Treball Social	52	85%	125	86%	97	80%
<b>FACULTAT DE DRET</b>							
	Llic. Ciències Polítiques i de l'Administració	99	54%	88	58%	128	53%
	Llic. Criminologia	176	46%	137	45%	242	45%
	Llic. Dret	509	64%	788	60%	403	63%
	Grad. Ciències de la Seguretat (títol propi)	97	18%	97	19%	123	24%
	Grad. Criminologia (títol propi)	11	36%	4	50%		

CENTRE	ESTUDI	09/10		10/11		11/12	
		Total	%Dones	Total	%Dones	Total	%Dones
<b>FACULTAT DE MAGISTERI</b>							
	Mestre Esp. Audició i Llenguatge	68	81%	26	77%	9	89%
	Mestre Esp. Educació Especial	78	79%	17	65%	7	86%
	Mestre Esp. Educació Física	95	45%	18	44%	11	55%
	Mestre Esp. Educació Infantil	103	87%	179	89%	38	92%
	Mestre Esp. Educació Infantil (Ontinyent)	67	91%	69	96%	8	88%
	Mestre Esp. Educació Musical	71	70%	16	50%	10	50%
	Mestre Esp. Educació Primària	93	81%	291	72%	66	62%
	Mestre Esp. Llengua Estrangera	68	90%	16	69%	10	80%
	Grau en Educació Primària					43	67%
<b>FACULTAT D'ECONOMIA</b>							
	Llic. Adm. i Direcció d'Empreses	379	60%	419	59%	430	54%
	Llic. Ciències Actuarials i Financeres	30	77%	33	45%	17	41%
	Llic. Economia	175	53%	179	54%	178	49%
	Llic. Investigació i Tèc. de Mercat	41	44%	68	46%	23	43%
	Dip. Ciències Empresarials	477	55%	470	59%	435	52%
	Dip. Ciències Empresarials (Ontinyent)	51	59%	53	45%	49	51%
	Dip. Turisme	146	77%	143	76%	169	74%
	Grad. Economia Europea (títol propi)	2	100%				
	Grad. Europeu Direcció Empreses (títol propi)	2	50%	7	57%	10	60%
	Grau en Administració i Direcció d'Empreses			47	49%	82	61%
	Grau en Turisme			54	78%	70	81%
<b>DOBLES TITULACIONS</b>							
	Llic. Adm. i Direcció d'Empreses - Llic. Dret	41	66%	52	65%	50	70%
	Llic. Dret - Llic. Adm. i Direcció d'Empreses	35	80%	45	67%	34	65%
	Llic. Sociologia - Llic. C. Polítiques i Adm.	9	67%	15	60%	18	67%
<b>CAMPUS TARONGERS</b>		3.563	63%	4.104	63%	3.261	58%
<b>TOTAL</b>		6.979	65%	7.897	64%	7.130	62%

Font: Servei d'Informàtica

#### EVOLUCIÓ DELS TITULATS I LES TITULADES DE GRAU PER GÈNERE

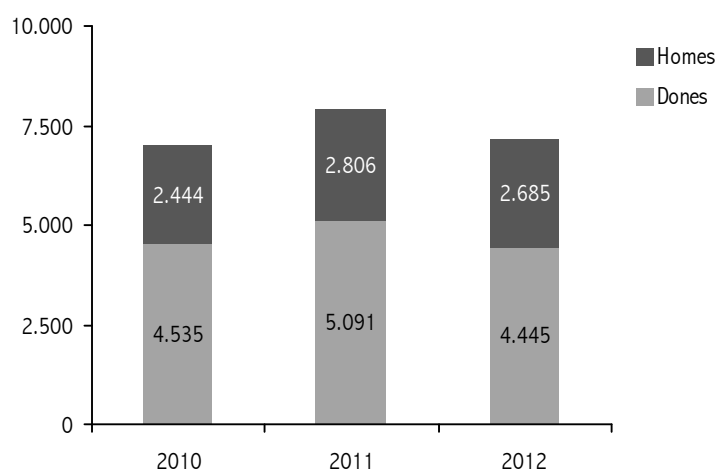

### 1.3.2.2 Evolució dels titulats i les titulades de grau per anys de graduació i gènere

ANYS DE GRADUACIÓ	09/10		10/11		11/12	
	Total	%Dones	Total	%Dones	Total	%Dones
1 any	132	64%	705	67%	657	68%
2 anys	441	63%	416	61%	533	59%
3 anys	1.537	66%	1.616	70%	1.013	63%
4 anys	815	70%	759	63%	803	62%
5 anys	1.319	66%	1.408	63%	1.472	61%
6 anys	1.304	67%	1.386	66%	1.163	65%
7 anys	616	60%	681	60%	579	60%
8 anys	321	59%	339	67%	339	63%
9 anys	176	62%	225	60%	198	61%
10 a 15 anys	284	57%	327	55%	329	55%
16 anys o més	34	53%	35	51%	44	64%
<b>TOTAL</b>	<b>6.979</b>	<b>65%</b>	<b>7.897</b>	<b>64%</b>	<b>7.130</b>	<b>62%</b>

Font: Servei d'Informàtica

DISTRIBUCIÓ DEL CURS 11/12

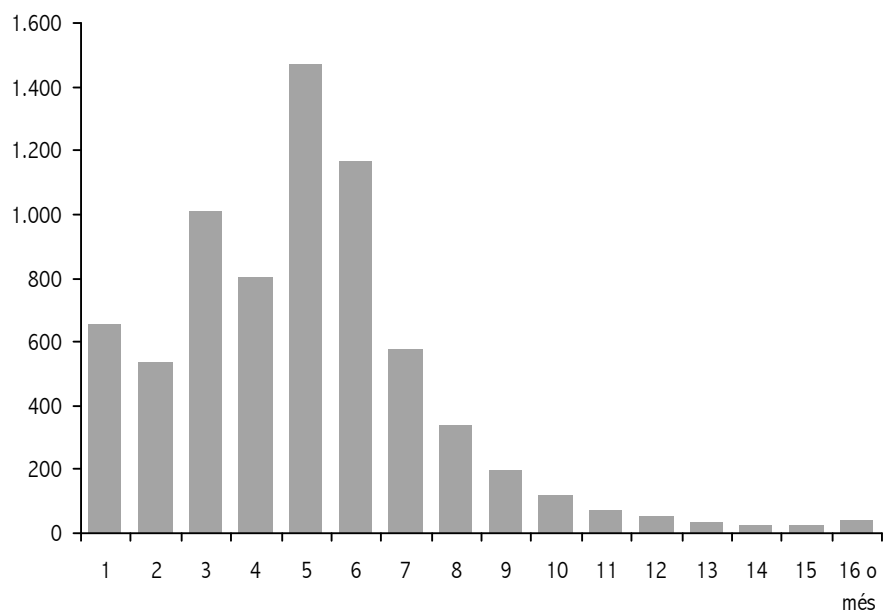

PAÍS	09/10		10/11		11/12	
	Total	%Dones	Total	%Dones	Total	%Dones
ALBÀNIA			1	100%		
ALEMANYA	5	60%	12	83%	18	72%
ALGÈRIA			1	100%		
ANDORRA			1	100%		
ARÀBIA SAUDITA	1	100%				
ARGENTINA	26	58%	37	68%	31	77%
ARMÈNIA			2	100%	3	100%
AUSTRÀLIA			1	100%	1	100%
ÀUSTRIA	2	0%				
BÈLGICA	4	50%	4	75%	4	75%
BOLÍVIA	2	100%	1	0%	4	100%
BÒSNIA I HERCEGOVINA					1	100%
BRASIL	6	67%	5	60%	4	50%
BULGÀRIA	2	100%	11	91%	11	82%
CAP VERD			1	100%		
COLÒMBIA	15	73%	16	81%	18	72%
COSTA D'IVORI					1	100%
CUBA	4	100%	8	88%	8	75%
DINAMARCA			1	100%		
EL SALVADOR					1	100%
EQUADOR	10	90%	7	57%	16	100%
ESLOVÀQUIA			6	83%	1	100%
ESPANYA	6.786	65%	7.623	64%	6.847	62%
ESTATS UNITS D'AMÈRICA	6	50%	3	67%	3	100%
FINLÀNDIA					1	100%
FRANÇA	15	67%	27	70%	21	62%
GEÒRGIA					1	100%
GUATEMALA	1	100%			1	0%
GUINEA EQUATORIAL	7	57%	5	80%	9	67%
HOLANDA			2	0%	1	100%
HONDURES			1	100%		
HONGRIA					1	100%
ÍNDIA			1	100%	1	100%
IRAN	1	0%	3	67%		
IRAQ			2	50%		
IRLANDA					1	100%
ISRAEL	3	67%	2	50%	1	100%
ITÀLIA	6	50%	9	67%	10	70%
IUGOSLÀVIA	1	100%				
JORDÀNIA			1	0%	2	100%
LETÒNIA	1	100%				
LÍBAN			2	50%		
LITUÀNIA	2	100%				
MARROC	8	75%	21	52%	19	74%
MÈXIC	4	75%	1	0%	3	33%
MOLDÀVIA	1	100%	2	100%	1	100%
NICARAGUA			1	100%	3	67%
PAKISTAN			2	100%	2	100%

PAÍS	09/10		10/11		11/12	
	Total	%Dones	Total	%Dones	Total	%Dones
PANAMÀ			1	100%		
PARAGUAI			1	0%		
PERÚ	3	33%	2	50%	8	63%
POLÒNIA	5	60%	2	100%	6	67%
PORTUGAL			2	50%	3	67%
REGNE UNIT	5	60%	4	75%	4	75%
REPÚBLICA DEMOCRÀTICA DEL CONG					2	100%
REPÚBLICA DOMINICANA	1	100%	1	100%	1	100%
ROMANIA	10	90%	18	72%	16	94%
SENEGAL					1	100%
SÍRIA	1	100%				
SUÏSSA	2	50%	5	80%	8	88%
TAIWAN			2	100%		
TUNÍSIA					1	100%
UCRAÏNA	6	67%			8	75%
URUGUAI	9	78%	10	100%	5	60%
VATICÀ	1	0%				
VENEÇUELA	7	57%	13	77%	8	63%
XILE	1	100%			1	100%
XINA			1	100%	1	0%
NO INFORMAT	9	67%	12	75%	7	86%
<b>TOTAL</b>	<b>6.979</b>	<b>65%</b>	<b>7.897</b>	<b>64%</b>	<b>7.130</b>	<b>62%</b>

Font: Servei d'Informàtica

### 1.3.3 Beques

#### 1.3.3.1 Evolució de les beques per entitat finançadora

CURS	ENTITAT	SOL.LICITADES	CONCEDIDES		DENEGADES	
12/13		24.197	11.980	49,51%	12.217	50,49%
	MEC	18.938	11.264	59,48%	7.674	40,52%
	GV	5.259	716	13,61%	4.543	86,39%
11/12		24.999	11.228	44,91%	13.771	55,09%
	MEC	17.125	10.632	62,08%	6.493	37,92%
	GV	7.874	596	7,57%	7.278	92,43%
10/11		23.703	10.009	42,23%	13.694	57,77%
	MEC	15.882	9.220	58,05%	6.662	41,95%
	GV	7.821	789	10,09%	7.032	89,91%
09/10		23.978	9.356	39,02%	14.622	60,98%
	MEC	15.601	8.460	54,23%	7.141	45,77%
	GV	8.377	896	10,70%	7.481	89,30%

Font: Servei d'Estudiants

EVOLUCIÓ DE LES BEQUES CONCEDIDES

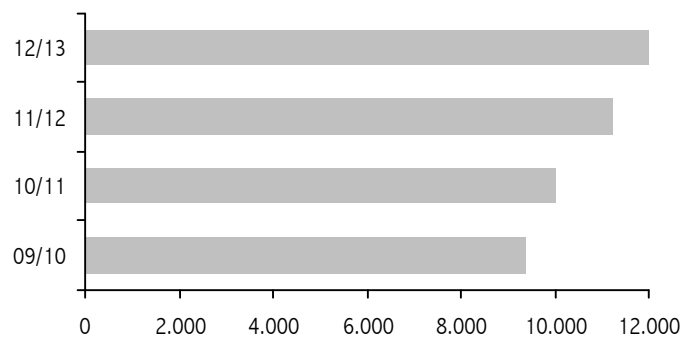

CENTRE	ESTUDI	Sol·licitades				Concedides			
		GV	MEC	Total	%Dones	GV	MEC	Total	%Dones
FACULTAT DE CIÈNCIES DE L'ACTIVITAT FÍSICA I L'ESPORT									
	Llic. Ciències Activitat Física i Esport	23	58	81	22%	9	24	33	24%
	Grau en Ciències Activitat Física i Esport	127	377	504	16%	18	247	265	15%
FACULTAT DE FILOLOGIA, TRADUCCIÓ I COMUNICACIÓ									
	Llic. Comunicació Audiovisual	1	5	6	67%				
	Llic. Filologia Alemanya	2	4	6	83%	2	2	2	100%
	Llic. Filologia anglesa	27	53	80	88%	8	23	31	84%
	Llic. Filologia Catalana	6	27	33	67%		14	14	71%
	Llic. Filologia Clàssica	3	9	12	83%	2	5	7	86%
	Llic. Filologia Francesa	1	9	10	60%	1	5	6	67%
	Llic. Filologia Hispànica	12	39	51	80%	6	18	24	83%
	Llic. Periodisme	1	3	4	50%				
	Grau en Comunicació Audiovisual	44	183	227	62%	7	122	129	64%
	Grau en Estudis Anglesos	70	362	432	80%	6	215	221	82%
	Grau en Estudis Hispànics	50	227	277	83%	6	148	154	81%
	Grau en Filologia Catalana	30	151	181	72%	2	81	83	75%
	Grau en Filologia Clàssica	18	94	112	63%		66	66	64%
	Grau en Llengües Modernes i les seues Literatures	27	142	169	78%	4	101	105	78%
	Grau en Periodisme	31	183	214	76%	2	126	128	68%
	Grau en Traducció i Mediació Interlingüística	37	181	218	88%	2	125	127	87%
FACULTAT DE FILOSOFIA I CIÈNCIES DE L'EDUCACIÓ									
	Llic. Filosofia	14	59	73	53%	4	33	37	59%
	Llic. Humanitats	9	17	26	62%	2	9	11	73%
	Llic. Pedagogia	34	129	163	93%	5	90	95	95%
	Llic. Psicopedagogia	8	15	23	87%	2	1	3	100%
	Dip. Educació Social		1	1	0%				
	Grau en Educació Social	124	452	576	85%	13	317	330	85%
	Grau en Filosofia	37	159	196	45%	7	102	109	45%
	Grau en Pedagogia	113	422	535	88%	11	282	293	87%
FACULTAT DE FISIOTERÀPIA									
	Grau en Fisioteràpia	91	395	486	61%	10	226	236	62%
FACULTAT DE GEOGRAFIA I HISTÒRIA									
	Llic. Geografia	4	18	22	27%		9	9	22%
	Llic. Història	23	77	100	52%	4	44	48	56%
	Llic. Història de l'Art	11	50	61	59%	1	35	36	53%
	Grau en Geografia i Medi Ambient	32	117	149	30%	2	74	76	29%
	Grau en Història	73	443	516	39%	11	274	285	38%
	Grau en Història de l'Art	71	353	424	70%	15	231	246	70%
	Grau en Informació i Documentació	29	113	142	72%	2	68	70	71%
FACULTAT DE MEDICINA I ODONTOLOGIA									
	Llic. Medicina	51	223	274	75%	12	142	154	73%
	Grau en Medicina	82	472	554	65%	9	276	285	64%
	Grau en Odontologia	30	161	191	76%	5	95	100	75%
FACULTAT DE PSICOLOGIA									
	Llic. Psicologia	96	280	376	83%	19	181	200	84%
	Dip. Logopèdia	4	8	12	92%	2	1	3	100%
	Grau en Logopèdia	37	155	192	94%	4	102	106	96%
	Grau en Psicologia	242	958	1.200	78%	42	650	692	78%

CENTRE	ESTUDI	Sol·licitades				Concedides			
		GV	MEC	Total	%Dones	GV	MEC	Total	%Dones
FACULTAT D'INFERMERIA I PODOLOGIA									
	Dip. Infermeria	3	10	13	92%		3	3	100%
	Dip. Podologia	3	5	8	75%				
	Grau en Infermeria	198	565	763	83%	27	362	389	82%
	Grau en Podologia	30	85	115	72%	4	52	56	71%
CAMPUS BLASCO IBÁÑEZ		1.959	7.849	9.808	70%	286	4.981	5.267	70%
ESCOLA TÈCNICA SUPERIOR D'ENGINYERIA									
	Eng. Informàtica	5	23	28	21%		12	12	25%
	Eng. Química	22	52	74	57%	3	31	34	59%
	Eng. Tèc. Telecomunicacions (Sist. Elec.)	12	31	43	12%		13	13	8%
	Eng. Tèc. Telecomunicacions (Telemàtica)	2	26	28	21%		8	8	13%
	Grau en Enginyeria Electrònica de Telecomunicació	22	72	94	16%	5	40	45	20%
	Grau en Enginyeria Electrònica Industrial	18	68	86	5%	1	41	42	2%
	Grau en Enginyeria Informàtica	14	66	80	15%	3	36	39	10%
	Grau en Enginyeria Multimèdia	24	97	121	20%	3	59	62	19%
	Grau en Enginyeria Química	39	102	141	68%	9	55	64	73%
	Grau en Enginyeria Telemàtica	20	52	72	7%	5	22	27	7%
FACULTAT DE CIÈNCIES BIOLÒGIQUES									
	Llic. Biologia	35	93	128	63%	8	60	68	60%
	Llic. Bioquímica	1	3	4	50%	1	1	2	50%
	Llic. Ciències Ambientals	13	37	50	54%		20	20	50%
	Grau en Biologia	73	293	366	61%	10	157	167	61%
	Grau en Bioquímica i Ciències Biomèdiques	38	181	219	79%	4	97	101	76%
	Grau en Biotecnologia	32	146	178	56%	4	81	85	58%
	Grau en Ciències Ambientals	35	158	193	48%	2	107	109	44%
FACULTAT DE FARMÀCIA									
	Llic. Farmàcia	7	45	52	81%	1	24	25	80%
	Grau en Ciència i Tecnologia dels Aliments	16	90	106	69%	3	52	55	65%
	Grau en Farmàcia	89	330	419	70%	11	171	182	77%
	Grau en Nutrició Humana i Dietètica	61	261	322	81%	6	169	175	79%
FACULTAT DE FÍSICA									
	Llic. Física	3	3	6	50%	1	1	2	50%
	Dip. Òptica i Optometria		1	1	100%				
	Grau en Física	28	189	217	26%	2	105	107	29%
	Grau en Òptica i Optometria	35	99	134	74%	5	69	74	72%
FACULTAT DE MATEMÀTIQUES									
	Llic. Matemàtiques	11	32	43	56%	2	24	26	46%
	Grau en Matemàtiques	36	156	192	53%	2	78	80	53%
FACULTAT DE QUÍMICA									
	Llic. Química	32	95	127	57%	4	47	51	51%
	Grau en Química	56	286	342	56%	8	157	165	53%
DOBLES TITULACIONS									
	Eng. Informàtica - Eng. Teleco (Telemàtica)	7	17	24	13%		11	11	9%
	Grau en Eng. Telemàtica + Eng. Telecomunicació	8	24	32	34%		14	14	43%
	Grau en Farmàcia + Nutrició Humana i Dietètica	6	24	30	80%	1	7	8	88%
CAMPUS BURJASSOT-PATERNA		800	3.152	3.952	55%	104	1.769	1.873	55%



CENTRE	ESTUDI	Sol·licitades				Concedides			
		GV	MEC	Total	%Dones	GV	MEC	Total	%Dones
FACULTAT DE CIÈNCIES SOCIALS									
	Llic. Sociologia	15	30	45	58%	4	13	17	53%
	Dip. Relacions Laborals		12	12	75%		3	3	67%
	Dip. Treball Social	1	3	4	100%		1	1	100%
	Grau en Relacions Laborals i Recursos Humans	161	606	767	65%	18	369	387	69%
	Grau en Sociologia	30	89	119	50%	5	49	54	50%
	Grau en Treball Social	115	629	744	85%	11	469	480	86%
FACULTAT DE DRET									
	Llic. Ciències Polítiques i de l'Administració	27	64	91	60%	9	31	40	58%
	Llic. Criminologia	33	75	108	69%	6	39	45	64%
	Llic. Dret	170	322	492	71%	27	109	136	65%
	Grau en Ciències Polítiques i Admin. Pública	40	140	180	46%	8	77	85	45%
	Grau en Criminologia	42	147	189	69%	6	97	103	65%
	Grau en Dret	235	744	979	64%	39	345	384	64%
FACULTAT DE MAGISTERI									
	Mestre Esp. Educació Física	1		1	0%				
	Mestre Esp. Educació Primària	1		1	100%				
	Grau en Educació Infantil	210	724	934	97%	20	493	513	97%
	Grau en Educació Infantil (Ontinyent)	62	137	199	92%	9	80	89	90%
	Grau en Educació Primària	328	1.218	1.546	74%	37	783	820	75%
FACULTAT D'ECONOMIA									
	Llic. Adm. i Direcció d'Empreses	157	349	506	66%	23	184	207	64%
	Llic. Ciències Actuarials i Financeres		1	1	100%				
	Llic. Economia	100	209	309	57%	25	78	103	63%
	Dip. Ciències Empresarials	42	61	103	57%	5	15	20	55%
	Dip. Ciències Empresarials (Ontinyent)	1	6	7	57%		1	1	100%
	Dip. Turisme	12	34	46	83%	1	7	8	88%
	Grau en Administració i Direcció d'Empreses	220	710	930	55%	18	367	385	57%
	Grau en Economia	84	304	388	53%	11	150	161	53%
	Grau en Finances i Comptabilitat	74	221	295	55%	9	123	132	52%
	Grau en Finances i Comptabilitat (Ontinyent)	58	102	160	59%	4	47	51	57%
	Grau en Negocis Internacionals	51	183	234	50%	2	95	97	49%
	Grau en Turisme	91	359	450	74%	10	229	239	74%
DOBLES TITULACIONS									
	Llic. Adm. i Direcció d'Empreses - Llic. Dret	31	87	118	68%	5	43	48	71%
	Llic. Dret - Llic. Adm. i Direcció d'Empreses	12	40	52	60%	2	23	25	60%
	Llic. Sociologia - Llic. C. Polítiques i Adm.	15	32	47	53%	3	18	21	52%
	Grau en ADE + Dret	33	114	147	52%	4	68	72	53%
	Grau en Dret + C. Polítiques i Admin. Pública	20	59	79	63%	5	31	36	67%
	Grau en Dret + Criminologia	17	79	96	65%		48	48	67%
	Grau en Sociologia + C. Polítiques i Admin. Púb.	11	47	58	67%		29	29	62%
CAMPUS TARONGERS		2.500	7.937	10.437	69%	326	4.514	4.840	71%
TOTAL		5.259	18.938	24.197	67%	716	11.264	11.980	68%

## 1.3.4 Programes d'intercanvi

### 1.3.4.1 Estudiants i estudiantes en programes d'intercanvi per campus, centre, estudi i gènere

CENTRE	ESTUDI	REBUTS			ENVIATS		
		Total	%Dones	Mesos d'estada	Total	%Dones	Mesos d'estada
FACULTAT DE C. L'ACTIVITAT FÍSICA I ESP.							
	Llic. Ciències Activitat Física i Esport				12	8%	113
	Grau en Ciències Activitat Física i Esport	43	40%	366	24	8%	208
FACULTAT DE FILOLOGIA, TRAD. I COMUNIC.							
	Llic. Comunicació Audiovisual				1	0%	6
	Llic. Filologia anglesa				6	83%	46
	Llic. Filologia Catalana				6	83%	50
	Llic. Filologia Clàssica				1	0%	9
	Llic. Filologia Francesa				4	75%	30
	Llic. Filologia Hispànica				5	100%	37
	Llic. Filologia Italiana				1	100%	9
	Llic. Traducció i Interpretació				1	100%	5
	Grau en Comunicació Audiovisual	47	62%	349	17	53%	145
	Grau en Estudis Anglesos	127	65%	1.006	101	77%	866
	Grau en Estudis Hispànics	191	71%	1.654	15	80%	125
	Grau en Filologia Catalana	7	29%	60	7	57%	56
	Grau en Filologia Clàssica	7	86%	62	4	50%	36
	Grau en Llengües Modernes i les seues Literatures	116	83%	1.040	25	72%	232
	Grau en Periodisme	49	61%	368	34	71%	306
	Grau en Traducció i Mediació Interlingüística	23	83%	144	42	83%	361
FACULTAT DE FILOSOFIA I C. EDUCACIÓ							
	Llic. Filosofia	2	0%	18	22	59%	189
	Llic. Humanitats	10	70%	79	2	50%	17
	Llic. Pedagogia				14	93%	88
	Llic. Psicopedagogia	1	100%	9			
	Grau en Educació Social	14	64%	79	40	80%	276
	Grau en Filosofia	21	52%	153	8	75%	75
	Grau en Pedagogia	40	83%	274	11	91%	75
FACULTAT DE FISIOTERÀPIA							
	Grau en Fisioteràpia	23	61%	99	11	45%	52
FACULTAT DE GEOGRAFIA I HISTÒRIA							
	Llic. Geografia				3	0%	24
	Llic. Història	3	0%	27	16	44%	135
	Llic. Història de l'Art				15	33%	131
	Grau en Geografia i Medi Ambient	18	44%	175	21	48%	163
	Grau en Història	42	55%	368	28	43%	252
	Grau en Història de l'Art	19	84%	177	16	69%	148
	Grau en Informació i Documentació	3	100%	22	5	100%	31
FACULTAT DE MEDICINA I ODONTOLOGIA							
	Llic. Medicina	89	58%	858	82	76%	779
	Grau en Medicina				13	85%	125
	Grau en Odontologia	5	40%	42	8	100%	75
FACULTAT DE PSICOLOGIA							
	Llic. Psicologia				40	55%	329
	Dip. Logopèdia	5	80%	45			
	Grau en Logopèdia				2	100%	9
	Grau en Psicologia	116	72%	1.012	64	78%	592

CENTRE	ESTUDI	REBUTS			ENVIATS		
		Total	%Dones	Mesos d'estada	Total	%Dones	Mesos d'estada
<b>FACULTAT D'INFERMERIA I PODOLOGIA</b>							
	Dip. Infermeria	2	100%	6			
	Grau en Infermeria	41	63%	203	17	88%	90
<b>CAMPUS BLASCO IBÁÑEZ</b>		<b>1.064</b>	<b>67%</b>	<b>8.695</b>	<b>744</b>	<b>68%</b>	<b>6.295</b>
<b>ESCOLA TÈC. SUP. D'ENGINYERIA</b>							
	Eng. Informàtica	10	20%	88	1	0%	9
	Eng. Química	12	58%	90			
	Eng. Tèc. Telecomunicacions (Sist. Elec.)				3	0%	21
	Eng. Tèc. Telecomunicacions (Telemàtica)				9	33%	87
	Grau en Enginyeria Electrònica de Telecomunicació	2	0%	18	1	0%	10
	Grau en Enginyeria Electrònica Industrial	1	0%	6			
	Grau en Enginyeria Informàtica	1	100%	9			
	Grau en Enginyeria Química	1	100%	10			
	Grau en Enginyeria Telemàtica	2	0%	8	1	100%	4
<b>FACULTAT DE CIÈNCIES BIOLÒGIQUES</b>							
	Llic. Biologia	4	50%	36	17	41%	152
	Llic. Ciències Ambientals				9	67%	64
	Grau en Biologia	18	50%	159	22	55%	208
	Grau en Bioquímica i Ciències Biomèdiques	5	100%	45	7	57%	62
	Grau en Biotecnologia	7	57%	64	13	85%	107
	Grau en Ciències Ambientals	6	83%	54	9	33%	74
<b>FACULTAT DE FARMÀCIA</b>							
	Llic. Farmàcia	1	100%	9	16	50%	134
	Grau en Ciència i Tecnologia dels Aliments	6	50%	37	3	33%	30
	Grau en Farmàcia	37	73%	298	28	68%	262
	Grau en Nutrició Humana i Dietètica	15	80%	120	7	57%	57
<b>FACULTAT DE FÍSICA</b>							
	Llic. Física	1	0%	9	2	0%	19
	Dip. Òptica i Optometria				2	100%	12
	Grau en Física	18	11%	164	26	23%	251
	Grau en Òptica i Optometria	2	50%	12			
<b>FACULTAT DE MATEMÀTIQUES</b>							
	Llic. Matemàtiques	14	50%	129	4	100%	36
	Grau en Matemàtiques				2	0%	20
<b>FACULTAT DE QUÍMICA</b>							
	Llic. Química	19	47%	132	37	49%	350
<b>DOBLES TITULACIONS</b>							
	Eng. Informàtica - Eng. Teleco (Telemàtica)				1	0%	8
	Grau en Eng. Telemàtica + Eng. Telecomunicació	3	0%	27			
<b>CAMPUS BURIASSOT-PATERNA</b>		<b>185</b>	<b>53%</b>	<b>1.524</b>	<b>220</b>	<b>50%</b>	<b>1.977</b>
<b>FACULTAT DE CIÈNCIES SOCIALS</b>							
	Llic. Sociologia	20	75%	177	4	25%	36
	Grau en Relacions Laborals i Recursos Humans	8	100%	47	5	60%	39
	Grau en Sociologia	3	100%	19	2	50%	16
	Grau en Treball Social	33	85%	219	22	64%	137

CENTRE	ESTUDI	REBUTS			ENVIATS		
		Total	%Dones	Mesos d'estada	Total	%Dones	Mesos d'estada
<b>FACULTAT DE DRET</b>							
	Llic. Ciències Polítiques i de l'Administració	33	61%	300	27	59%	221
	Llic. Criminologia				7	57%	61
	Llic. Dret	165	59%	1.510	154	51%	1.374
	Grau en Ciències Polítiques i Admin. Pública	3	33%	27	4	50%	37
	Grau en Criminologia	7	71%	59	7	86%	70
	Grau en Dret	4	100%	20	25	64%	221
<b>FACULTAT DE MAGISTERI</b>							
	Grau en Educació Infantil	14	93%	103	27	89%	181
	Grau en Educació Primària	24	71%	186	64	69%	372
<b>FACULTAT D'ECONOMIA</b>							
	Llic. Adm. i Direcció d'Empreses	162	57%	1.334	119	53%	931
	Llic. Economia	104	58%	874	55	29%	499
	Dip. Ciències Empresarials				5	0%	47
	Dip. Ciències Empresarials (Ontinyent)				1	100%	5
	Dip. Turisme				5	20%	30
	Grad. Economia Europea (títol propi)	1	100%	9			
	Grad. Europeu Direcció Empreses (títol propi)	5	80%	50			
	Grau en Administració i Direcció d'Empreses	52	54%	444	21	38%	176
	Grau en Economia	4	50%	36	12	83%	108
	Grau en Finances i Comptabilitat	14	57%	116	4	100%	29
	Grau en Finances i Comptabilitat (Ontinyent)				2	50%	15
	Grau en Negocis Internacionals	79	49%	663	77	55%	709
	Grau en Turisme	46	65%	359	18	83%	167
<b>DOBLES TITULACIONS</b>							
	Llic. Adm. i Direcció d'Empreses - Llic. Dret				34	65%	161
	Llic. Dret - Llic. Adm. i Direcció d'Empreses				28	68%	152
	Llic. Sociologia - Llic. C. Polítiques i Adm.	3	33%	25	17	47%	149
	Grau en Dret + C. Polítiques i Admin. Pública				9	100%	86
	Grau en Sociologia + C. Polítiques i Admin. Púb.				4	50%	34
<b>CAMPUS TARONGERS</b>		<b>784</b>	<b>61%</b>	<b>6.577</b>	<b>759</b>	<b>57%</b>	<b>6.063</b>
<b>TOTAL</b>		<b>2.033</b>	<b>63%</b>	<b>16.796</b>	<b>1.723</b>	<b>61%</b>	<b>14.335</b>

Font: Servei de Relacions Internacionals i Cooperació

Inclou els programes ERASMUS, SICUE (intercanvi entre Universitats Espanyoles) i Programes Internacionals (fora de la Unió Europea)

NACIONALITAT	REBUTS			ENVIATS		
	Total	%Dones	Mesos d'estada	Total	%Dones	Mesos d'estada
ALEMANYA	378	65%	3.335	208	58%	1.918
ARGENTINA	7	57%	38	12	58%	54
AUSTRÀLIA	8	50%	72	7	71%	45
ÀUSTRIA	51	69%	440	23	74%	169
BÈLGICA	93	72%	695	76	76%	583
BRASIL	43	56%	353	3	33%	22
BULGÀRIA	4	100%	36	2	100%	10
CANADÀ	2	0%	18	6	67%	39
COLÒMBIA	7	86%	41	3	67%	15
COSTA RICA				2	100%	11
CROÀCIA	1	100%	10	6	67%	60
DINAMARCA	9	67%	86	18	72%	123
EQUADOR	1	100%	6	2	100%	12
ESLOVÀQUIA	13	92%	103	7	29%	61
ESLOVÈNIA	8	75%	70	3	33%	31
ESPANYA (Programa SICUE)	119	55%	1.071	190	66%	1.662
ESTATS UNITS D'AMÈRICA	43	72%	270	33	52%	251
ESTÒNIA	7	86%	57	3	67%	25
FINLÀNDIA	41	80%	318	33	42%	243
FRANÇA	230	66%	2.007	190	65%	1.588
GRÈCIA	10	70%	64	2	0%	17
HOLANDA	49	63%	372	60	55%	504
HONGRIA	7	57%	60	14	57%	113
IRLANDA	21	62%	198	27	59%	219
ISLÀNDIA	6	50%	54	1	100%	9
ITÀLIA	360	59%	2.821	184	67%	1.641
JAPÓ	3	67%	32	4	0%	43
LETÒNIA	6	83%	34	2	0%	8
LITUÀNIA	7	86%	37	5	20%	33
LUXEMBURG	2	0%	10	1	100%	5
MALTA				2	100%	18
MÈXIC	25	64%	165	17	59%	109
NORUEGA	15	53%	135	54	63%	343
PARAGUAI				1	100%	6
PERÚ				2	100%	12
POLÒNIA	96	68%	821	93	45%	776
PORTUGAL	52	75%	370	112	51%	1.004
REGNE UNIT	195	47%	1.677	227	65%	1.860
REPÚBLICA TXECA	13	62%	108	28	39%	230
ROMANIA	20	75%	162	5	60%	39
SUÈCIA	20	60%	170	19	42%	165
SUÏSSA	26	69%	228	15	60%	130
TURQUIA	15	67%	108	4	75%	37
URUGUAI				5	60%	28
XILE	17	71%	123	12	75%	64
XINA	3	100%	21			
<b>TOTAL</b>	<b>2.033</b>	<b>63%</b>	<b>16.796</b>	<b>1.723</b>	<b>61%</b>	<b>14.335</b>

Font: Servei de Relacions Internacionals i Cooperació

ESTUDIANTS I ESTUDIANTES EN PROGRAMES D'INTERCANVI						
CURS	Rebuts	%Dones	Enviats	%Dones	Total	%Dones
12/13	2.033	63%	1.723	61%	3.756	62%
11/12	1.949	67%	1.829	60%	3.778	64%
10/11	1.901	64%	1.558	62%	3.459	63%
09/10	1.996	60%	1.342	62%	3.338	61%

Font: Servei de Relacions Internacionals i Cooperació

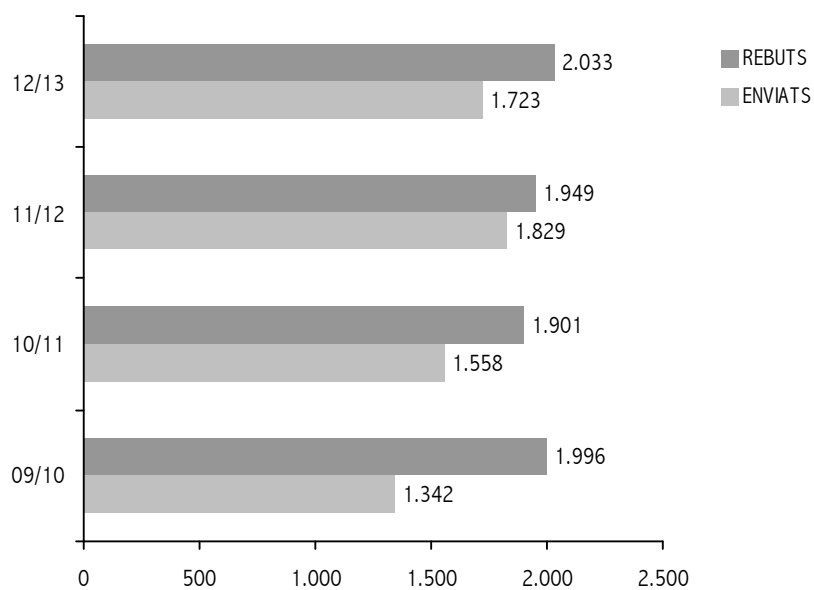

## 1.3.5 Pràctiques formatives externes

### 1.3.5.1 Evolució de les pràctiques integrades i voluntàries per campus, centre, estudi i gènere

CENTRE	ESTUDI	10/11				11/12				12/13			
		Int.	Vol.	Total	%Dones	Int.	Vol.	Total	%Dones	Int.	Vol.	Total	%Dones
FACULTAT DE CIÈNCIES DE L'ACTIVITAT FÍSICA I L'ESPORT													
	Llic. Ciències Activitat Física i Esport	119	21	140	23%	140	46	186	21%	112	28	140	16%
	Grau en Ciències Activitat Física i Esport	3		3	0%		1	1	0%	142	5	147	18%
FACULTAT DE FILOLOGIA, TRADUCCIÓ I COMUNICACIÓ													
	Llic. Comunicació Audiovisual	32	53	85	61%	46	26	72	75%	4	7	11	82%
	Llic. Filologia Alemanya	6	1	7	100%	8	1	9	89%	4	1	5	40%
	Llic. Filologia Anglesa	96	2	98	77%	80	6	86	73%	64	11	75	76%
	Llic. Filologia Catalana	27	1	28	68%	24	1	25	44%	18	1	19	42%
	Llic. Filologia Clàssica	3		3	67%	5		5	80%	9		9	100%
	Llic. Filologia Francesa	22	1	23	83%	26	1	27	89%	10	1	11	73%
	Llic. Filologia Hispànica	24	1	25	88%	29	9	38	89%	32	7	39	69%
	Llic. Filologia Italiana	5		5	80%	5		5	60%				
	Llic. Periodisme	60	74	134	69%	39	60	99	68%	6	16	22	68%
	Llic. Traducció i Interpretació	30	3	33	85%	9	3	12	100%	6		6	100%
	Grau en Comunicació Audiovisual		6	6	67%	68	29	97	57%	85	15	100	49%
	Grau en Estudis Anglesos									17	10	27	89%
	Grau en Estudis Hispànics						1	1	100%	10	7	17	94%
	Grau en Filologia Catalana									32	1	33	67%
	Grau en Filologia Clàssica									4		4	75%
	Grau en Llengües Modernes i les seues Literatures									16	8	24	92%
	Grau en Periodisme		33	33	55%	65	45	110	65%	98	57	155	66%
	Grau en Traducció i Mediació Interlingüística						3	3	33%	9	1	10	80%
FACULTAT DE FILOSOFIA I CIÈNCIES DE L'EDUCACIÓ													
	Llic. Filosofia		1	1	0%								
	Llic. Humanitats	11		11	45%	14	2	16	69%	17	2	19	53%
	Llic. Pedagogia	195	9	204	86%	134	17	151	85%	157	12	169	83%
	Llic. Psicopedagogia	122		122	86%	154	7	161	80%	54	6	60	87%
	Dip. Educació Social	127	2	129	78%	15	2	17	71%	1		1	100%
	Grau en Educació Social	119	2	121	81%	107		107	89%	266	5	271	81%
	Grau en Filosofia									1		1	100%
	Grau en Pedagogia	117		117	73%	131	1	132	86%	238	7	245	81%
FACULTAT DE FISIOTERÀPIA													
	Dip. Fisioteràpia	281	146	427	60%	26	127	153	55%	2	4	6	17%
	Grau en Fisioteràpia		1	1	100%		86	86	57%	428	295	723	63%
FACULTAT DE GEOGRAFIA I HISTÒRIA													
	Llic. Geografia	20	5	25	44%	13	5	18	44%	18	3	21	48%
	Llic. Història	82	8	90	43%	53	10	63	49%	26	9	35	54%
	Llic. Història de l'Art	75	11	86	77%	66	16	82	77%	40	19	59	68%
	Dip. Biblioteconomia i Documentació	33	20	53	72%	2	12	14	71%		1	1	100%
	Grau en Geografia i Medi Ambient						2	2	0%	8		8	25%
	Grau en Història		1	1	0%		4	4	0%	51	6	57	53%
	Grau en Història de l'Art						2	2	100%	50	13	63	65%
	Grau en Informació i Documentació						18	18	72%	20	31	51	71%

CENTRE	ESTUDI	10/11				11/12				12/13			
		Int.	Vol.	Total	%Dones	Int.	Vol.	Total	%Dones	Int.	Vol.	Total	%Dones
<b>FACULTAT DE MEDICINA I ODONTOLOGIA</b>													
	Llic. Medicina					260	3	263	75%	267		267	73%
	Llic. Odontologia		2	2	100%								
	Grau en Medicina					67	3	70	71%	78	5	83	69%
	Grau en Odontologia		7	7	71%		3	3	67%		3	3	67%
<b>FACULTAT DE PSICOLOGIA</b>													
	Llic. Psicologia	392	92	484	83%	406	62	468	84%	439	93	532	82%
	Dip. Logopèdia	63	8	71	90%	84	7	91	97%	35	2	37	95%
	Grau en Psicologia									196	12	208	80%
<b>FACULTAT D'INFERMERIA I PODOLOGIA</b>													
	Dip. Podologia	381		381	73%	220		220	70%	13		13	77%
	Grau en Infermeria										68	68	84%
	Grau en Podologia					115		115	70%	178		178	75%
<b>CAMPUS BLASCO IBÁÑEZ</b>		2.445	511	2.956	71%	2.411	621	3.032	71%	3.261	772	4.033	69%
<b>ESCOLA TÈCNICA SUPERIOR D'ENGINYERIA</b>													
	Eng. Electrònica	3	5	8	13%	1	1	2	50%		2	2	0%
	Eng. Informàtica	11	15	26	15%	18	12	30	17%	17	19	36	25%
	Eng. Química	24	20	44	70%	37	9	46	70%	30	22	52	54%
	Eng. Tèc. Telecomunicacions (Sist. Elec.)	43	13	56	20%	49	10	59	10%	47	34	81	6%
	Eng. Tèc. Telecomunicacions (Telemàtica)	20	12	32	19%	39	18	57	12%	10	27	37	22%
	Grau en Enginyeria Electrònica de Telecomunicació	3	1	4	25%	3	7	10	20%	8	4	12	8%
	Grau en Enginyeria Informàtica										2	2	0%
	Grau en Enginyeria Multimèdia										3	3	33%
	Grau en Enginyeria Telemàtica					3	1	4	0%	1	3	4	25%
<b>FACULTAT DE CIÈNCIES BIOLÒGIQUES</b>													
	Llic. Biologia	109	56	165	70%	124	63	187	71%	161	68	229	66%
	Llic. Bioquímica		12	12	67%		6	6	50%		6	6	83%
	Llic. Ciències Ambientals		37	37	59%		47	47	77%		50	50	66%
	Grau en Biologia	5	1	6	0%	15	4	19	68%	57	19	76	58%
	Grau en Bioquímica i Ciències Biomèdiques						12	12	83%	42	38	80	83%
	Grau en Biotecnologia		1	1	0%	7	1	8	50%	37	7	44	57%
	Grau en Ciències Ambientals						3	3	33%	39	9	48	54%
<b>FACULTAT DE FARMÀCIA</b>													
	Llic. Ciència i Tec. dels Aliments	20	7	27	93%	15	6	21	90%	1	1	2	100%
	Llic. Farmàcia	171	9	180	71%	167	10	177	72%	139	12	151	68%
	Dip. Nutrició Humana i Dietètica	81	4	85	82%	40	5	45	82%	2	1	3	100%
	Grau en Ciència i Tecnologia dels Aliments						3	3	100%	21	6	27	89%
	Grau en Farmàcia	5	4	9	78%	28	7	35	71%	48	14	62	79%
	Grau en Nutrició Humana i Dietètica	22	4	26	88%	39	19	58	86%	76	18	94	87%
<b>FACULTAT DE FÍSICA</b>													
	Llic. Física		7	7	57%		2	2	50%		1	1	0%
	Dip. Òptica i Optometria		17	17	71%		10	10	60%		3	3	100%
	Grau en Física	8	3	11	27%	9		9	22%	18	6	24	13%
	Grau en Òptica i Optometria					21	1	22	77%		3	3	33%
<b>FACULTAT DE MATEMÀTIQUES</b>													
	Llic. Ciències i Tèc. Estadístiques	6	2	8	75%								
	Llic. Matemàtiques		3	3	100%		4	4	100%		9	9	100%
	Grau en Matemàtiques										1	1	0%
<b>FACULTAT DE QUÍMICA</b>													
	Llic. Química	24	73	97	72%	22	63	85	68%	28	87	115	69%
	Grau en Química										1	1	100%



CENTRE	ESTUDI	10/11				11/12				12/13			
		Int.	Vol.	Total	%Dones	Int.	Vol.	Total	%Dones	Int.	Vol.	Total	%Dones
DOBLES TITULACIONS													
	Eng. Informàtica - Eng. Teleco (Telemàtica)	3	2	5	0%	6	5	11	18%	4	15	19	32%
CAMPUS BURJASSOT-PATERNA		558	308	866	64%	643	329	972	62%	786	491	1.277	60%
FACULTAT DE CIÈNCIES SOCIALS													
	Llic. Ciències del Treball	13	11	24	58%	2	3	5	80%				
	Llic. Sociologia	11	2	13	54%	18	5	23	70%	16	6	22	77%
	Dip. Relacions Laborals	262	63	325	63%	219	80	299	51%	63	22	85	51%
	Dip. Treball Social	226	4	230	77%	81	6	87	69%	20	3	23	57%
	Grau en Relacions Laborals i Recursos Humans		15	15	100%		32	32	66%	112	57	169	62%
	Grau en Treball Social	195		195	77%	193	12	205	79%	374	11	385	83%
FACULTAT DE DRET													
	Llic. Ciències Polítiques i de l'Administració	23	16	39	62%	24	15	39	67%	35	21	56	57%
	Llic. Criminologia	27	5	32	78%	30	7	37	76%	27	10	37	86%
	Llic. Dret	566	84	650	63%	321	112	433	63%	421	122	543	60%
	Grau en Ciències Polítiques i Admin. Pública									1	1	2	0%
	Grau en Dret									9	9	18	33%
FACULTAT DE MAGISTERI													
	Mestre Esp. Audició i Llenguatge	13		13	77%	17		17	82%				
	Mestre Esp. Educació Especial	4		4	75%	6		6	83%				
	Mestre Esp. Educació Física	5		5	60%	8		8	50%				
	Mestre Esp. Educació Infantil	200		200	97%	223		223	96%	1		1	100%
	Mestre Esp. Educació Infantil (Ontinyent)	66		66	95%	66		66	95%				
	Mestre Esp. Educació Musical	5		5	40%	8		8	38%				
	Mestre Esp. Educació Primària	353		353	75%	374		374	75%				
	Mestre Esp. Llengua Estrangera	10		10	90%	16		16	94%				
	Grau en Educació Infantil	285		285	96%	558		558	95%	703		703	97%
	Grau en Educació Infantil (Ontinyent)	49		49	92%	32		32	94%	121		121	91%
	Grau en Educació Primària	555		555	71%	560		560	71%	1.270		1.270	76%
FACULTAT D'ECONOMIA													
	Llic. Adm. i Direcció d'Empreses	180	152	332	64%	195	177	372	63%	241	201	442	57%
	Llic. Ciències Actuarials i Financeres	14	7	21	38%	8	6	14	57%				
	Llic. Economia	104	92	196	57%	113	93	206	50%	139	117	256	55%
	Llic. Investigació i Tèc. de Mercat	17	26	43	51%	7	12	19	63%		2	2	0%
	Dip. Ciències Empresarials	219	162	381	61%	186	139	325	50%	164	103	267	51%
	Dip. Ciències Empresarials (Ontinyent)	33	11	44	43%	25	9	34	56%	30	10	40	33%
	Dip. Turisme	153	33	186	78%	148	34	182	66%	82	30	112	63%
	Grad. Europeu Direcció Empreses (títol propi)	69		69	58%	27	4	31	71%	18	6	24	71%
	Grau en Administració i Direcció d'Empreses	27	8	35	54%	34	14	48	58%		45	45	64%
	Grau en Economia										7	7	43%
	Grau en Finances i Comptabilitat										7	7	43%
	Grau en Finances i Comptabilitat (Ontinyent)										1	1	100%
	Grau en Negocis Internacionals						3	3	100%		7	7	29%
	Grau en Turisme		6	6	83%	2	10	12	83%		40	40	65%
DOBLES TITULACIONS													
	Llic. Adm. i Direcció d'Empreses - Llic. Dret	112	13	125	64%	11	40	51	73%	65	42	107	60%
	Llic. Dret - Llic. Adm. i Direcció d'Empreses	92	10	102	58%	7	31	38	55%	36	25	61	67%
	Llic. Sociologia - Llic. C. Polítiques i Adm.	20	2	22	73%	35	8	43	56%	22	17	39	44%
	Grau en ADE + Dret										4	4	0%
CAMPUS TARONGERS		3.908	722	4.630	70%	3.554	852	4.406	70%	3.960	926	4.886	71%
TOTAL		6.911	1.541	8.452	70%	6.608	1.802	8.410	70%	8.007	2.189	10.196	69%

Font: ADEIT i les Facultats de Física, Fisioteràpia, Infermeria i Podologia, Magisteri i Medicina i Odontologia

## 1.4 Màsters Universitaris

### 1.4.1 Estudiants i estudiantes

#### 1.4.1.1 Evolució dels estudiants i les estudiantes per màster i gènere

MÀSTERS	10/11		11/12		12/13	
	Total	%Dones	Total	%Dones	Total	%Dones
Màster en Advocacia	48	63%	50	48%	71	45%
Màster en Anàlisi del Rendiment Esportiu	14	29%	15	33%	20	20%
Màster en Aproximacions Moleculars en Ciències de la Salut	20	70%	26	58%	18	78%
Màster en Aqüicultura	22	45%	28	54%	25	56%
Màster en Arqueologia	25	60%	26	65%	21	57%
Màster en Assessorament Lingüístic i Cultura Literària	56	59%	70	60%	72	65%
Màster en Atenció Sociosanitària a la Dependència	25	88%	42	86%	37	84%
Màster en Avanços en Investigació i Tractaments en Psicopatologia i Salut	75	81%	79	77%	77	75%
Màster en Banca i Finances Quantitatives	12	25%	29	34%	15	27%
Màster en Benestar Social: Intervenció Individual, Familiar i Grupal	90	86%	69	81%	41	80%
Màster en Biodiversitat: Conservació i Evolució	59	54%	52	48%	42	48%
Màster en Bioestadística	32	59%	42	48%	35	57%
Màster en Bioinformàtica					26	50%
Màster en Biologia Molecular, Cel·lular i Genètica	43	70%	40	75%	2	100%
Màster en Biotecnologia de la Reproducció Humana Assistida	66	89%	73	86%	78	86%
Màster en Ciència i Tecnologia de Col·loides i Interfases			2	0%		
Màster en Ciències Actuarials i Financeres	19	58%	31	55%	33	30%
Màster en Ciències Avançades de les Telecomunicacions Modernes	13	8%	19	16%	13	0%
Màster en Ciències Odontològiques	42	60%	43	70%	19	63%
Màster en Comptabilitat, Auditoria i Control de Gestió	82	52%	83	63%	79	61%
Màster en Computació Avançada i Sistemes Intel·ligents	8	13%	11	18%	4	25%
Màster en Contaminació i Toxicologia Ambientals	21	62%	15	67%	13	54%
Màster en Continguts i Formats Audiovisuals	42	62%	28	50%	23	57%
Màster en Continguts i Formats Audiovisuals en l'Era Digital	1	100%				
Màster en Cooperació al Desenvolupament	108	69%	128	64%	85	62%
Màster en Creació i Gestió d'Empreses Innovadores i de Base Tecnològica	36	36%	18	17%	22	41%
Màster en Criminologia i Seguretat					13	69%
Màster en Desenvolupament, Institucions i Integració Econòmica	24	71%	29	66%	10	80%
Màster en Direcció d'Empreses (MBA)			29	31%	46	41%
Màster en Direcció i Gestió de Recursos Humans	62	65%	76	64%	74	68%
Màster en Direcció i Planificació del Turisme	85	76%	72	79%	57	77%
Màster en Dret Administratiu i de l'Administració Pública	33	58%	54	54%	41	51%
Màster en Dret de l'Empresa	57	58%	60	58%	31	68%
Màster en Dret de l'Empresa. Assessoria Mercantil, Laboral i Fiscal					47	57%
Màster en Dret i Violència de Gènere					13	62%
Màster en Dret, Empresa i Justícia			22	45%	22	41%
Màster en Drets Humans, Democràcia i Justícia Internacional	29	52%	42	50%	32	59%
Màster en Drets Humans, Pau i Desenvolupament Sostenible	65	65%	51	61%	29	69%
Màster en Economia Industrial	15	47%	18	39%	9	44%
Màster en Economia Social (Cooperatives i Entitats no Lucratives)	27	52%	40	50%	41	59%
Màster en Educació Especial			81	90%	152	89%
Màster en Electroquímica. Ciència i Tecnologia					2	0%
Màster en Enginyeria Ambiental	70	56%	72	53%	62	45%
Màster en Enginyeria Biomèdica	106	28%	96	33%	91	33%

MÀSTERS	10/11		11/12		12/13	
	Total	%Dones	Total	%Dones	Total	%Dones
Màster en Enginyeria de Telecomunicació			5	20%	12	25%
Màster en Enginyeria Electrònica	26	4%	36	0%	29	3%
Màster en Estratègia d'Empresa	56	39%	42	40%	38	45%
Màster en Estudis Hispànics: Aplicacions i Investigació	50	72%	42	76%	30	77%
Màster en Estudis Internacionals i de la Unió Europea	39	59%	59	63%	63	60%
Màster en Estudis Medievals de la Corona d'Aragó	10	50%	6	67%		
Màster en Ètica i Democràcia	36	36%	47	47%	26	42%
Màster en Física Avançada	34	29%	46	35%	26	12%
Màster en Física Mèdica	13	15%	7	43%	6	0%
Màster en Fisiologia	24	58%	24	58%	30	43%
Màster en Fisioteràpia dels Processos d'Envel·liment	54	70%	38	68%	34	68%
Màster en Gènere i Polítiques d'Igualtat	102	95%	104	96%	62	94%
Màster en Gestió Cultural	76	79%	70	79%	66	76%
Màster en Gestió de la Qualitat	49	59%	46	52%	38	53%
Màster en Gestió de Negocis Internacionals (MBA)	39	41%	25	52%	19	42%
Màster en Gestió de Recursos Hídrics					6	67%
Màster en Gestió i Promoció del Desenvolupament Local	81	60%	65	55%	30	43%
Màster en Història Contemporània	24	33%	43	42%	31	32%
Màster en Història de la Ciència i Comunicació Científica	13	62%	9	67%	6	83%
Màster en Història de l'Art i Cultura Visual	47	79%	45	73%	34	76%
Màster en Història i Identitats Hispàniques en el Mediterrani Occidental	11	45%	17	35%	13	8%
Màster en Infermeria Oncològica	66	92%	46	91%	44	73%
Màster en Interculturalitat	4	50%	4	100%	7	57%
Màster en Interculturalitat i Polítiques Comunicatives en la Societat de la Informació	33	70%	23	65%	18	56%
Màster en Internacionalització Econòmica: Integració i Comerç Intern.	57	61%	56	59%	51	67%
Màster en Intervenció Psicològica en Àmbits Socials	24	83%	51	82%	45	84%
Màster en Investigació Biomèdica	1	100%	1	100%	21	62%
Màster en Investigació en Biologia Molecular, Cel·lular i Genètica					19	47%
Màster en Investigació en Didàctica de les Ciències Experimentals	3	100%	3	100%		
Màster en Investigació en Didàctiques Específiques	53	49%	95	49%	106	55%
Màster en Investigació en Llengües i Literatures	22	86%	23	87%	24	54%
Màster en Investigació i Intervenció en Ciències de l'Activitat Física i l'Esport	20	25%	29	10%	26	31%
Màster en Investigació i Ús Racional del Medicament	61	62%	55	58%	42	55%
Màster en Investigació Matemàtica	10	40%	8	50%	17	18%
Màster en Investigació, Tractament i Patologies associades en Drogodependències	14	79%	27	85%	31	74%
Màster en Lectura i Comprensió de Textos	6	67%	6	83%		
Màster en Malalties Parasitàries Tropicals	17	71%	13	62%	22	68%
Màster en Màrqueting i Investigació de Mercats	67	61%	100	65%	92	65%
Màster en Nanociència i Nanotecnologia Molecular	18	33%	19	42%	15	40%
Màster en Neurociència Cognitiva i Necessitats Educatives Específiques	34	91%	25	88%	22	91%
Màster en Neurociències Bàsiques i Aplicades	28	64%	29	69%	18	72%
Màster en Ocupació i Intervenció en el Mercat Laboral	30	70%	37	65%	33	64%
Màster en Ocupació i Recursos Humans	11	64%	4	50%	2	50%
Màster en Optometria Avançada i Ciències de la Visió	19	63%	14	71%	30	73%
Màster en Patrimoni Cultural	73	63%	71	70%	8	50%
Màster en Patrimoni Cultural: Identificació, Anàlisi i Gestió					34	71%
Màster en Pensament Filosòfic Contemporani	46	41%	48	40%	40	40%
Màster en Planificació i Gestió de Processos Empresarials	69	32%	61	43%	59	49%

MÀSTERS	10/11		11/12		12/13	
	Total	%Dones	Total	%Dones	Total	%Dones
Màster en Política, Gestió i Direcció en Organitzacions Educatives	33	70%	57	67%	47	62%
Màster en Prevenció de Riscos Laborals	95	64%	106	58%	106	58%
Màster en Professor/a d'Educació Secundària	905	58%	800	59%	646	61%
Màster en Psicogerontologia	31	94%	37	95%	15	93%
Màster en Psicologia de l'Educació i Desenvolupament Humà			17	59%	34	68%
Màster en Psicologia del Treball de les Org. i RRHH			2	50%	4	75%
Màster en Psicologia del Treball de les Org. i RRHH (Erasmus Mundus)	45	67%	40	60%	44	66%
Màster en Psicologia i Psicopatologia Perinatal i Infantil			33	100%	67	93%
Màster en Psicopedagogia			45	80%	85	81%
Màster en Qualitat i Seguretat Alimentària	36	83%	43	65%	43	86%
Màster en Química Orgànica, Experimental i Industrial	28	64%	28	46%	16	63%
Màster en Química Sostenible	13	54%	17	53%	9	33%
Màster en Química Teòrica i Modelització Computacional (Erasmus Mundus)	7	0%	9	11%	11	27%
Màster en Salut Pública i Gestió Sanitària					41	66%
Màster en Sistemes i Serveis en la Societat de la Informació	59	36%	74	39%	44	45%
Màster en Sociologia i Antropologia de les Polítiques Públiques	23	43%	21	62%	18	39%
Màster en Tècniques Experimentals en Química	24	71%	28	68%	24	54%
Màster en Tècniques per a la Gestió del Medi Ambient i del Territori	38	47%	31	55%	17	59%
Màster en Teledetecció	22	50%	30	33%	28	36%
Màster en Traducció Creativa i Humanística	38	84%	48	83%	51	80%
Màster Internacional en Migracions	35	69%	37	81%	37	65%
<b>TOTAL</b>	<b>4.534</b>	<b>61%</b>	<b>4.888</b>	<b>61%</b>	<b>4.455</b>	<b>61%</b>

Font: Servei d'Informàtica

EVOLUCIÓ DELS ESTUDIANTS I LES ESTUDIANTES DE MÀSTERS PER GÈNERE

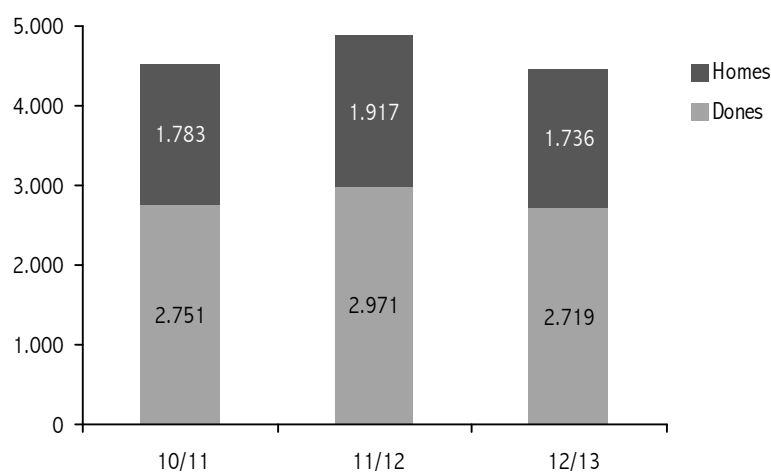

## 1.4.1.2 Evolució dels estudiants i les estudiantes de màster per rang d'edat i gènere

RANG D'EDAT	10/11		11/12		12/13	
	Total	%Dones	Total	%Dones	Total	%Dones
19 anys			1	100%	1	100%
20 anys			1	100%	1	100%
21 anys	42	74%	58	84%	35	89%
22 anys	116	71%	154	64%	241	66%
23 anys	467	65%	531	66%	558	64%
24 anys	594	65%	585	63%	571	68%
25 anys	501	63%	552	65%	455	61%
26 anys	430	63%	436	62%	425	64%
27 anys	334	58%	369	63%	261	59%
28 anys	333	59%	305	58%	259	61%
29 anys	231	57%	248	54%	237	60%
30 anys	188	56%	224	56%	167	58%
31 a 35 anys	633	57%	678	58%	587	56%
36 a 40 anys	307	59%	325	54%	295	56%
41 a 45 anys	172	53%	209	58%	182	53%
46 a 50 anys	106	55%	112	62%	87	54%
51 anys o més	80	53%	100	52%	93	43%
<b>TOTAL</b>	<b>4.534</b>	<b>61%</b>	<b>4.888</b>	<b>61%</b>	<b>4.455</b>	<b>61%</b>

Font: Servei d'Informàtica

DISTRIBUCIÓ DEL CURS 12/13

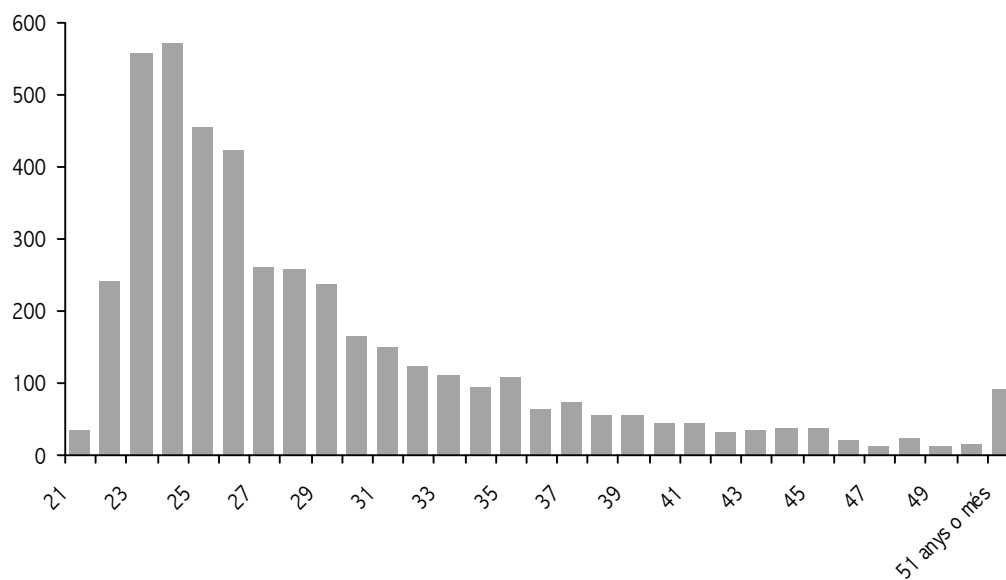

PAÍS	10/11		11/12		12/13	
	Total	%Dones	Total	%Dones	Total	%Dones
ALBÀNIA					1	100%
ALEMANYA	28	54%	24	63%	27	70%
ALGÈRIA	10	80%	8	88%	3	100%
ANDORRA	1	0%	2	50%	2	50%
ANGOLA	1	0%			1	100%
ARÀBIA SAUDITA					2	0%
ARGENTINA	34	56%	32	56%	26	85%
ARMÈNIA	1	0%	1	0%	6	50%
ÀUSTRIA	4	75%	3	67%	3	67%
AZERBAIDJAN	2	0%	1	100%	2	0%
BANGLA DESH					1	0%
BÈLGICA	4	0%	8	63%	11	82%
BIELORÚSSIA	1	100%				
BOLÍVIA	16	56%	16	50%	8	50%
BÒSNIA I HERCEGOVINA			1	0%		
BRASIL	36	81%	31	65%	24	58%
BULGÀRIA	12	92%	9	89%	10	60%
CAMERUN	3	33%	1	100%	2	50%
CANADÀ	3	33%	1	0%	6	17%
COLÒMBIA	147	63%	153	65%	110	65%
COSTA D'IVORI					1	100%
COSTA RICA	5	40%	2	100%	2	0%
CROÀCIA	2	100%	1	100%	3	100%
CUBA	10	60%	6	33%	11	36%
DINAMARCA					2	50%
DOMINICA	1	0%				
EGIPTE	1	0%	2	50%	2	100%
EL SALVADOR	8	50%	12	42%	9	33%
EQUADOR	17	76%	38	55%	54	52%
ESLOVÀQUIA	2	100%	6	83%	3	67%
ESLOVÈNIA	1	100%	2	100%	1	100%
ESPANYA	3.648	61%	3.936	61%	3.590	61%
ESTATS UNITS D'AMÈRICA	30	40%	17	53%	15	80%
ESTÒNIA	2	100%	3	33%	1	0%
ETIÒPIA			1	0%	3	0%
FINLÀNDIA	1	100%	1	0%		
FRANÇA	40	63%	38	66%	37	70%
GRÈCIA	15	47%	9	56%	4	75%
GUATEMALA	5	60%	10	50%	6	50%
GUINEA EQUATORIAL	1	100%	1	100%	3	67%
HAITÍ			3	0%	1	0%
HOLANDA	4	100%	6	67%	10	70%
HONDURES	6	50%	7	86%	5	80%
HONGRIA	4	75%	5	100%	1	100%
ÍNDIA	3	33%	3	0%	5	0%
INDONÈSIA	1	100%				
IRAN	1	100%	3	67%	4	75%
IRAQ	1	100%				
IRLANDA	1	0%	1	100%		
ISLÀNDIA	1	100%				
ISRAEL	1	100%	1	100%		
ITÀLIA	56	55%	53	60%	41	54%
IUGOSLÀVIA			2	100%	2	100%

PAÍS	10/11		11/12		12/13	
	Total	%Dones	Total	%Dones	Total	%Dones
JAPÓ			1	0%	1	0%
JORDÀNIA	2	0%	1	0%		
KAZAKHSTAN			1	100%	1	100%
LETÒNIA	2	50%	4	75%	2	100%
LÍBAN			3	67%	1	0%
LÍBIA					1	100%
LITUÀNIA	4	100%	3	100%	4	75%
LUXEMBURG			1	0%	1	0%
MALÀISIA	1	100%	1	0%		
MARROC	16	44%	22	68%	22	41%
MAURITÀNIA			1	0%	1	0%
MÈXIC	49	43%	57	42%	37	46%
MOLDÀVIA	1	100%			2	100%
NICARAGUA	5	40%	8	50%	6	67%
NÍGER	1	0%			1	0%
NORUEGA	1	0%	3	100%	3	33%
PAKISTAN	1	0%	3	0%	4	0%
PANAMÀ	4	75%	5	100%	4	50%
PARAGUAI	3	0%	6	50%	2	100%
PERÚ	27	67%	40	60%	30	53%
POLÒNIA	13	62%	12	75%	6	100%
PORTUGAL	11	82%	11	55%	14	50%
PUERTO RICO	3	0%	1	100%	2	50%
REGNE UNIT	12	33%	15	33%	7	43%
REPÚBLICA DE COREA	2	100%	2	100%	2	50%
REPÚBLICA DE SUD-ÀFRICA	1	100%				
REPÚBLICA DEMOCRÀTICA DEL CONG			1	0%		
REPÚBLICA DOMINICANA	9	67%	13	62%	26	69%
ROMANIA	27	85%	32	81%	24	83%
SÀHARA OCCIDENTAL	1	0%				
SENEGAL	3	0%	1	100%	1	100%
SINGAPUR					1	100%
SÍRIA	3	0%	3	0%	3	0%
SRI LANKA	1	0%	1	0%	1	0%
SUÈCIA			2	50%	2	50%
SUÍSSA	3	0%	5	60%	8	50%
TAILÀNDIA	1	100%	2	100%	1	100%
TAIWAN	3	100%	3	100%	3	100%
TANZÀNIA	1	0%				
TRINITAT I TOBAGO					1	100%
TUNÍSIA	1	0%	3	0%	1	0%
TURKMENISTAN			1	0%	1	0%
TURQUIA	5	60%	2	50%	3	33%
TXAD	1	0%			1	0%
UCRAÏNA	3	67%	5	80%	5	100%
UNIÓ DELS EMIRATS ÀRABS					1	100%
URUGUAI	8	75%	8	88%	10	90%
VANUATU	1	0%	1	0%		
VENEÇUELA	49	65%	58	64%	47	60%
XILE			1	100%	6	50%
XINA	14	64%	24	71%	35	80%
XIPRE	1	0%			1	100%
NO INFORMAT	69	75%	61	70%	58	74%
<b>TOTAL</b>	<b>4.534</b>	<b>61%</b>	<b>4.888</b>	<b>61%</b>	<b>4.455</b>	<b>61%</b>

PROVÍNCIA	10/11		11/12		12/13	
	Total	%Dones	Total	%Dones	Total	%Dones
ÀLABA	1	100%	10	80%	3	100%
ALACANT	219	63%	253	60%	226	63%
ALBACETE	56	59%	62	60%	63	57%
ALMERIA	6	67%	10	90%	5	100%
ÀVILA	2	100%	4	75%	5	80%
BADAJOS	7	71%	10	60%	8	88%
BALEARIS	11	64%	15	67%	17	76%
BARCELONA	16	19%	22	45%	16	63%
BISCÀIA	3	67%	5	60%	1	100%
BURGOS	3	67%	3	33%		
CÁCERES	1	0%	6	67%	7	71%
CADIS	4	100%	16	81%	23	74%
CASTELLÓ	205	56%	228	56%	232	67%
CÈUTA	1	100%	1	100%		
CIUDAD REAL	9	89%	10	70%	7	86%
CONCA	29	86%	29	79%	26	88%
CÒRDOVA	2	50%	5	60%	6	67%
GIRONA	1	100%	4	50%	7	43%
GRANADA	3	67%	4	100%	7	57%
GUADALAJARA			3	67%	3	67%
GUIPÚSCOA	5	80%	12	67%	8	38%
HUELVA	7	71%	3	100%	4	75%
JAÉN	4	100%	6	83%	6	50%
LA CORUNYA	8	75%	5	60%	6	67%
LA RIOJA			4	75%	5	100%
LES PALMES	9	56%	15	67%	6	50%
LLEIDA	1	100%	1	100%	1	0%
LLEÓ	3	67%	5	60%	1	100%
LUGO	1	100%	5	60%	2	0%
MADRID	27	63%	33	64%	26	69%
MÀLAGA	7	57%	6	67%	6	33%
MELILLA	1	100%	2	50%		
MÚRCIA	14	57%	32	75%	19	63%
NAVARRA	14	93%	19	84%	18	78%
OSCA	5	100%	5	100%	1	100%
OURENSE			1	100%		
OVIEDO	3	67%	6	33%	7	86%
PALÈNCIA	2	100%	3	100%	4	75%
PONTEVEDRA	11	64%	7	57%	8	75%
SALAMANCA	3	67%	8	63%	6	67%
SANTANDER	6	67%	8	75%	5	80%
SARAGOSSA	10	80%	10	80%	13	69%
SEGÒVIA			2	100%	4	75%
SEVILLA	7	71%	5	60%	8	63%
SÒRIA					1	100%
TARRAGONA			7	86%	5	80%
TENERIFE	9	67%	11	82%	8	50%
TEROL	20	60%	20	75%	23	43%



PROVÍNCIA	10/11		11/12		12/13	
	Total	%Dones	Total	%Dones	Total	%Dones
TOLEDO	6	50%	7	71%	10	70%
VALÈNCIA	3.611	60%	3.750	60%	3.477	60%
VALLADOLID	7	86%	8	75%	9	89%
ZAMORA	2	50%	3	67%	4	75%
NO INFORMAT	152	59%	179	54%	92	66%
<b>TOTAL</b>	<b>4.534</b>	<b>61%</b>	<b>4.888</b>	<b>61%</b>	<b>4.455</b>	<b>61%</b>

Font: Servei d'Informàtica

#### 1.4.1.5 Evolució dels estudiants i les estudiantes de màster per treball de l'alumnat i gènere

TREBALL DE L'ALUMNAT	10/11		11/12		12/13	
	Total	%Dones	Total	%Dones	Total	%Dones
En el sector públic (exclosa la Universitat)	4	50%	3	67%	2	50%
En la pròpia Universitat	5	40%	7	86%	10	50%
No informat	1.566	59%	1.875	59%	1.411	57%
No té un treball remunerat	2.959	62%	3.003	62%	3.032	63%
<b>TOTAL</b>	<b>4.534</b>	<b>61%</b>	<b>4.888</b>	<b>61%</b>	<b>4.455</b>	<b>61%</b>

Font: Servei d'Informàtica

DISTRIBUCIÓ DEL CURS 12/13

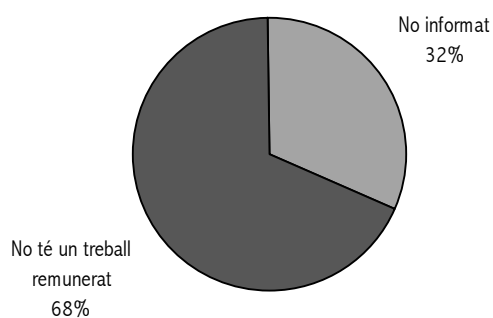

## 1.4.2 Graduats i graduades

### 1.4.2.1 Evolució dels graduats i les graduades per màster i gènere

MÀSTERS	09/10		10/11		11/12	
	Total	%Dones	Total	%Dones	Total	%Dones
Màster en Advocacia	20	50%	22	64%	21	52%
Màster en Anàlisi del Rendiment Esportiu	1	0%	1	0%	1	0%
Màster en Aproximacions Moleculars en Ciències de la Salut	20	60%	18	72%	16	44%
Màster en Aqüicultura	5	100%	13	46%	10	60%
Màster en Arqueologia	10	60%	18	72%	18	56%
Màster en Assessorament Lingüístic i Cultura Literària	1	0%	7	57%	11	64%
Màster en Atenció Sociosanitària a la Dependència	29	90%	7	86%	15	80%
Màster en Avanços en Investigació i Tractaments en Psicopatologia i Salut	10	100%	36	94%	28	75%
Màster en Banca i Finances Quantitatives	3	67%	6	17%	6	33%
Màster en Benestar Social: Intervenció Individual, Familiar i Grupal	20	85%	51	90%	38	82%
Màster en Biodiversitat: Conservació i Evolució	22	73%	32	47%	23	52%
Màster en Bioestadística					19	47%
Màster en Biologia Molecular, Cel·lular i Genètica	32	72%	29	62%	33	79%
Màster en Biotecnologia de la Reproducció Humana Assistida	27	96%	31	90%	35	89%
Màster en Ciència i Tecnologia de Col·loides i Interfases					2	0%
Màster en Ciències Actuarials i Financeres					10	70%
Màster en Ciències Avançades de les Telecomunicacions Modernes	2	0%	3	0%	5	40%
Màster en Ciències Odontològiques	14	64%	25	52%	22	77%
Màster en Comptabilitat, Auditoria i Control de Gestió	25	40%	22	41%	15	67%
Màster en Computació Avançada i Sistemes Intel·ligents	7	29%	3	33%	4	25%
Màster en Contaminació i Toxicologia Ambientals	13	77%	20	70%	9	78%
Màster en Continguts i Formats Audiovisuals	29	62%	41	63%	25	44%
Màster en Continguts i Formats Audiovisuals en l'Èra Digital	1	100%				
Màster en Cooperació al Desenvolupament	64	63%	41	68%	25	64%
Màster en Creació i Gestió d'Empreses Innovadores i de Base Tecnològica	10	60%	19	47%	10	20%
Màster en Desenvolupament, Institucions i Integració Econòmica	4	75%	8	63%	15	80%
Màster en Direcció i Gestió de Recursos Humans			13	54%	15	60%
Màster en Direcció i Planificació del Turisme	13	77%	32	84%	15	80%
Màster en Dret Administratiu i de l'Administració Pública					25	64%
Màster en Dret de l'Empresa	13	46%	16	56%	15	53%
Màster en Dret, Empresa i Justícia					7	43%
Màster en Drets Humans, Democràcia i Justícia Internacional	8	75%	12	58%	19	47%
Màster en Drets Humans, Pau i Desenvolupament Sostenible	5	60%	22	55%	17	71%
Màster en Economia Industrial	3	0%	5	60%	8	63%
Màster en Economia Social (Cooperatives i Entitats no Lucratives)			8	75%	19	42%
Màster en Enginyeria Ambiental	3	33%	18	44%	12	67%
Màster en Enginyeria Biomèdica	2	0%	6	17%	9	0%
Màster en Enginyeria de Telecomunicació					1	0%
Màster en Enginyeria Electrònica			17	6%	21	0%
Màster en Estratègia d'Empresa	9	67%	29	52%	15	47%
Màster en Estudis Hispànics: Aplicacions i Investigació	21	62%	34	68%	24	75%
Màster en Estudis Internacionals i de la Unió Europea	2	50%	14	64%	12	58%
Màster en Estudis Medievals de la Corona d'Aragó			2	0%	1	100%
Màster en Ètica i Democràcia	10	50%	14	43%	10	40%
Màster en Física Avançada	10	20%	25	36%	41	37%
Màster en Física Mèdica	9	44%	10	10%	7	43%

MÀSTERS	09/10		10/11		11/12	
	Total	%Dones	Total	%Dones	Total	%Dones
Màster en Fisiologia	18	61%	12	50%	13	54%
Màster en Fisioteràpia dels Processos d'Envel·liment	12	75%	9	100%	13	85%
Màster en Gènere i Polítiques d'Igualtat	8	100%	18	94%	29	97%
Màster en Gestió Cultural	10	70%	21	76%	9	89%
Màster en Gestió de la Qualitat	17	65%	8	88%	17	71%
Màster en Gestió de Negocis Internacionals (MBA)	6	33%	21	33%	11	45%
Màster en Gestió i Promoció del Desenvolupament Local	23	74%	32	66%	24	67%
Màster en Història Contemporània	9	22%	10	40%	15	67%
Màster en Història de la Ciència i Comunicació Científica					5	40%
Màster en Història de l'Art i Cultura Visual	2	0%	18	72%	21	76%
Màster en Història i Identitats Hispàniques en el Mediterrani Occidental	3	33%	5	40%	7	57%
Màster en Infermeria Oncològica	18	89%	20	85%	18	89%
Màster en Interculturalitat			1	0%		
Màster en Interculturalitat i Polítiques Comunicatives en la Societat de la Informació	6	17%	14	71%	12	67%
Màster en Internacionalització Econòmica: Integració i Comerç Intern.	25	72%	21	67%	22	59%
Màster en Intervenció Psicològica en Àmbits Socials					17	88%
Màster en Investigació Biomèdica	11	55%	3	33%	1	100%
Màster en Investigació en Didàctica de les Ciències Experimentals	7	71%				
Màster en Investigació en Didàctiques Específiques	5	20%	16	31%	46	48%
Màster en Investigació en Llengües i Literatures	2	0%	8	75%	5	100%
Màster en Investigació i Intervenció en Ciències de l'Activitat Física i l'Esport			13	38%	13	8%
Màster en Investigació i Ús Racional del Medicament	36	67%	46	65%	25	60%
Màster en Investigació Matemàtica	4	0%	4	75%	3	67%
Màster en Investigació, Tractament i Patologies associades en Drogodependències					8	88%
Màster en Lectura i Comprensió de Textos			4	75%	5	80%
Màster en Malalties Parasitàries Tropicals	13	85%	13	77%	7	57%
Màster en Màrqueting i Investigació de Mercats	39	56%	24	67%	63	67%
Màster en Nanociència i Nanotecnologia Molecular	6	33%	7	29%	11	45%
Màster en Neurociència Cognitiva i Necessitats Educatives Específiques	8	100%	25	88%	18	89%
Màster en Neurociències Bàsiques i Aplicades			19	63%	24	75%
Màster en Ocupació i Intervenció en el Mercat Laboral			5	60%	8	75%
Màster en Ocupació i Recursos Humans	10	70%	8	75%	1	0%
Màster en Optometria Avançada i Ciències de la Visió	10	90%	5	40%	5	40%
Màster en Patrimoni Cultural	19	58%	28	46%	35	60%
Màster en Patrimoni Cultural: Identificació, Anàlisi i Gestió					1	0%
Màster en Pensament Filosòfic Contemporani	10	30%	9	33%	15	33%
Màster en Planificació i Gestió de Processos Empresarials	11	64%	31	32%	20	30%
Màster en Política, Gestió i Direcció en Organitzacions Educatives			9	78%	14	57%
Màster en Prevenció de Riscos Laborals	38	66%	20	70%	15	60%
Màster en Professor/a d'Educació Secundària	918	64%	754	60%	586	60%
Màster en Psicogerontologia	12	100%	10	90%	20	95%
Màster en Psicologia del Treball de les Org. i RRHH (Erasmus Mundus)	16	63%	20	75%	20	60%
Màster en Qualitat i Seguretat Alimentària	24	88%	33	82%	34	65%
Màster en Química Orgànica, Experimental i Industrial			13	77%	13	62%
Màster en Química Sostenible	3	33%	3	67%	10	40%
Màster en Química Teòrica i Modelització Computacional (Erasmus Mundus)	1	0%	3	0%	4	0%
Màster en Sistemes i Serveis en la Societat de la Informació	6	50%	7	29%	19	37%
Màster en Sociologia i Antropologia de les Polítiques Públiques	1	0%	13	46%	10	70%

MÀSTERS	09/10		10/11		11/12	
	Total	%Dones	Total	%Dones	Total	%Dones
Màster en Tècniques Experimentals en Química	18	61%	19	74%	26	73%
Màster en Tècniques per a la Gestió del Medi Ambient i del Territori	9	56%	19	32%	15	47%
Màster en Teledetecció	6	50%	10	50%	20	35%
Màster en Traducció Creativa i Humanística	31	84%	16	94%	28	79%
Màster Internacional en Migracions	18	72%	14	43%	6	100%
<b>TOTAL</b>	<b>1.926</b>	<b>65%</b>	<b>2.171</b>	<b>61%</b>	<b>2.096</b>	<b>61%</b>

Font: Servei d'Informàtica

EVOLUCIÓ DELS GRADUATS I LES GRADUADES DE MÀSTER PER GÈNERE

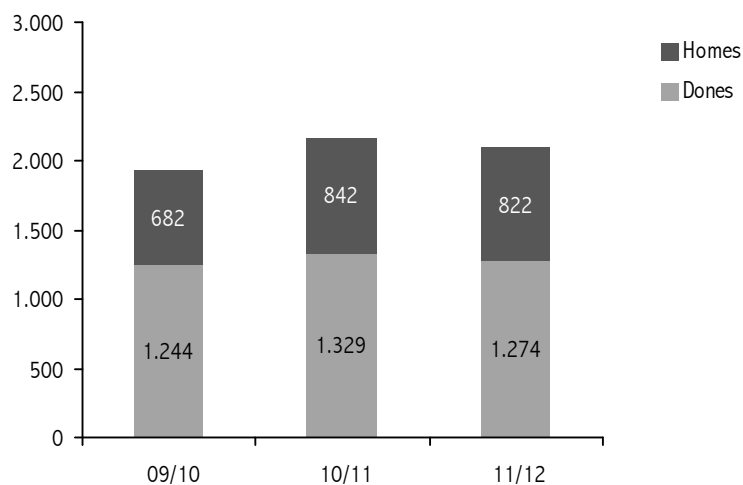

## 1.4.2.2 Evolució dels graduats i les graduades de màster per rang d'edat i gènere

RANG D'EDAT	09/10		10/11		11/12	
	Total	%Dones	Total	%Dones	Total	%Dones
21 anys	16	100%	19	89%	14	71%
22 anys	40	65%	45	71%	58	50%
23 anys	303	71%	257	66%	277	65%
24 anys	250	67%	341	65%	323	65%
25 anys	230	67%	272	63%	265	65%
26 anys	206	64%	230	58%	209	62%
27 anys	146	71%	151	56%	157	62%
28 anys	102	61%	170	66%	113	59%
29 anys	92	55%	106	58%	112	52%
30 anys	75	61%	71	49%	86	50%
31 a 35 anys	246	61%	258	56%	241	59%
36 a 40 anys	115	57%	132	63%	103	44%
41 a 45 anys	56	50%	57	58%	66	64%
46 a 50 anys	33	61%	32	47%	44	68%
51 anys o més	16	50%	30	53%	28	68%
<b>TOTAL</b>	<b>1.926</b>	<b>65%</b>	<b>2.171</b>	<b>61%</b>	<b>2.096</b>	<b>61%</b>

Font: Servei d'Informàtica

DISTRIBUCIÓ DEL CURS 11/12

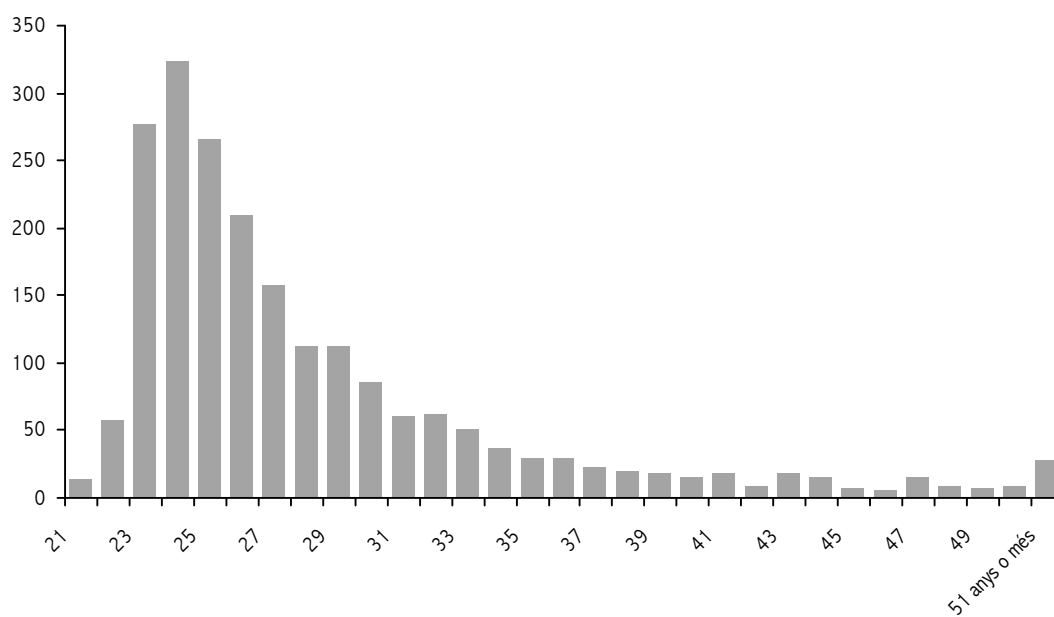

PAÍS	09/10		10/11		11/12	
	Total	%Dones	Total	%Dones	Total	%Dones
ALBÀNIA	1	100%				
ALEMANYA	11	73%	13	62%	11	55%
ALGÈRIA	2	50%	4	75%	5	100%
ANDORRA					1	0%
ARGENTINA	18	67%	13	77%	12	33%
ARMÈNIA	2	100%				
ÀUSTRIA	1	100%	2	50%		
AZERBAIDJAN			1	0%		
BÈLGICA			2	50%	3	33%
BIELORÚSSIA			1	100%		
BOLÍVIA	6	67%	10	70%	4	25%
BÒSNIA I HERCEGOVINA					1	0%
BRASIL	14	50%	16	88%	11	64%
BULGÀRIA	2	100%	5	80%	3	100%
CAMERUN	2	50%	2	0%	1	100%
CANADÀ			1	0%		
COLÒMBIA	53	72%	55	67%	66	61%
COSTA RICA	3	100%	3	0%	1	100%
CUBA	1	100%	2	100%	2	50%
DOMINICA			1	0%		
EGIPTE					2	50%
EL SALVADOR	5	60%	3	0%	2	100%
EQUADOR	6	67%	7	86%	8	38%
ESLOVÀQUIA					2	100%
ESLOVÈNIA			1	100%	2	100%
ESPANYA	1.638	64%	1.801	61%	1.766	61%
ESTATS UNITS D'AMÈRICA	5	80%	23	48%	2	50%
ESTÒNIA			1	100%	1	100%
FINLÀNDIA	1	100%	1	100%		
FRANÇA	13	77%	13	69%	10	70%
GRÈCIA	1	100%	4	50%	5	80%
GUATEMALA			1	100%	5	40%
HAITÍ					2	0%
HOLANDA			2	100%	2	50%
HONDURES			1	0%	1	100%
HONGRIA	1	100%	1	0%	3	100%
ÍNDIA	1	0%	2	50%	1	0%
INDONÈSIA			1	100%		
IRAN			1	100%		
IRAQ	1	0%				
IRLANDA	1	100%	1	0%		
ISRAEL			1	100%		
ITÀLIA	20	75%	33	52%	19	58%
JAPÓ	1	0%			1	0%
JORDÀNIA			2	0%	1	0%
LETÒNIA	1	100%			3	67%
LÍBAN	1	100%			1	100%
LITUÀNIA			1	100%	3	100%

PAÍS	09/10		10/11		11/12	
	Total	%Dones	Total	%Dones	Total	%Dones
MARROC	6	50%	4	25%	7	100%
MÈXIC	14	57%	16	56%	25	44%
MOÇAMBIC	1	100%				
MOLDÀVIA			1	100%		
NEPAL	1	0%				
NICARAGUA	1	100%	1	0%	1	0%
NIGÈRIA			1	0%		
NORUEGA					2	100%
PANAMÀ	2	100%	3	67%	1	100%
PARAGUAI	1	0%			3	67%
PERÚ	8	63%	8	63%	9	78%
POLÒNIA	4	50%	7	57%	3	67%
PORTUGAL	5	100%	4	75%	6	50%
PUERTO RICO	1	100%				
REGNE UNIT	9	56%	5	60%	4	25%
REPÚBLICA DE COREA					1	100%
REPÚBLICA DE SUD-ÀFRICA			1	100%		
REPÚBLICA DOMINICANA	12	67%	1	100%	4	25%
ROMANIA	14	86%	9	89%	8	100%
SENEGAL	2	0%	2	0%		
SÍRIA			1	0%	1	0%
SRI LANKA					1	0%
SUÏSSA	2	50%	3	33%		
TAIWAN			1	100%	1	100%
TANZÀNIA			1	0%		
TUNÍSIA	1	100%	1	0%	1	0%
TURQUIA			4	75%		
UCRAÏNA					3	67%
URUGUAI	3	67%	4	100%	2	100%
VENEÇUELA	5	80%	17	65%	16	56%
XILE	1	0%			1	0%
XINA	5	80%	7	57%	12	67%
XIPRE			1	0%		
NO INFORMAT	16	69%	36	72%	21	86%
<b>TOTAL</b>	<b>1.926</b>	<b>65%</b>	<b>2.171</b>	<b>61%</b>	<b>2.096</b>	<b>61%</b>

Font: Servei d'Informàtica

## 1.4.3 Pràctiques formatives externes

### 1.4.3.1 Evolució de les pràctiques formatives externes de màsters per gènere

	10/11		11/12		12/13	
	Total	%Dones	Total	%Dones	Total	%Dones
Màsters Universitaris	1.148	70%	1.155	68%	1.543	69%

Font: ADEIT

EVOLUCIÓ DE LES PRÀCTIQUES FORMATIVES EXTERNES DE MÀSTERS

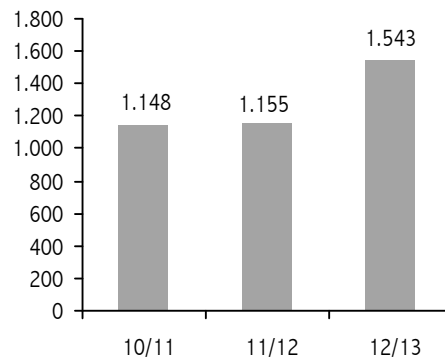



## 1.5 Programes de doctorat

### 1.5.1 Estudiants i estudiantes

#### 1.5.1.1 Estudiants i estudiantes de programes de doctorat per tipus i gènere

Programes de doctorat R.D. 1393/2007 i 99/2011	Matrícula formació	Tutela investigadora	Total	%Dones
Programa en Atenció sociosanitària a la Dependència	1	7	8	75%
Programa en Avaluació i intervencions psicològiques		1	1	100%
Programa en Banca i Finances Quantitatives		7	7	43%
Programa en Biodiversitat		65	65	51%
Programa en Biomedicina i Farmàcia		67	67	66%
Programa en Bioquímica i Biomedicina		37	37	78%
Programa en Biotecnologia		138	138	64%
Programa en Ciències de la Comunicació		1	1	100%
Programa en Ciències de l'Activitat Física i l'Esport	1	28	29	28%
Programa en Ciències de l'Alimentació		36	36	83%
Programa en Ciències Socials, del Treball i dels Recursos Humans	3	39	42	69%
Programa en Comptabilitat	6	9	15	53%
Programa en Comunicació	1	34	35	63%
Programa en Contaminació, Toxicologia i Sanitat Ambientals	2	5	7	86%
Programa en Cooperació al Desenvolupament		39	39	67%
Programa en Desenvolupament Local i Territori		46	46	61%
Programa en Didàctiques Específiques		52	52	44%
Programa en Direcció d'Empreses	8	51	59	44%
Programa en Dret Administratiu		1	1	0%
Programa en Dret Mercantil i dels Negocis	5	9	14	36%
Programa en Dret, Empresa i Justícia		6	6	17%
Programa en Drets Humans, Democràcia i Justícia Internacional		49	49	53%
Programa en Drets Humans, Pau i Desenvolupament Sostenible		36	36	69%
Programa en Economia Industrial		9	9	44%
Programa en Economia Internacional		1	1	100%
Programa en Economia Internacional i Turisme	8	7	15	67%
Programa en Economia Social (Cooperatives i Entitats no Lucratives)	16	15	31	48%
Programa en Educació	24	26	50	62%
Programa en Electroquímica, Ciència i Tecnologia		3	3	100%
Programa en Enginyeria Electrònica	8	11	19	5%
Programa en Enginyeria Química, Ambiental i de Processos		14	14	43%
Programa en Estadística i Optimització		12	12	50%
Programa en Estudis de Gènere		21	21	90%
Programa en Estudis Hispànics Avançats		82	82	65%
Programa en Estudis Jurídics, Ciències Polítiques i de l'Administració Pública	14	51	65	42%
Programa en Ètica i Democràcia	6	13	19	37%
Programa en Física		138	138	33%
Programa en Fisiologia		38	38	63%
Programa en Gestió Cultural i de les Arts		1	1	100%
Programa en Història Contemporània		26	26	27%
Programa en Història de la Ciència i Comunicació Científica		10	10	60%
Programa en Història de l'Art	4	67	71	63%
Programa en Història Medieval		8	8	38%
Programa en Història Moderna		16	16	50%

Programes de doctorat R.D. 1393/2007 i 99/2011	Matricula formació	Tutela investigadora	Total	%Dones
Programa en Infermeria		52	52	73%
Programa en Investigació en Didàctica de les Ciències Experimentals		3	3	67%
Programa en Investigació en Psicologia	6	65	71	79%
Programa en Llengua, Literatura i Cultura		9	9	44%
Programa en Llengua, Literatura i Cultura i les Aplicacions al Context Valencià		11	11	45%
Programa en Llengües i Literatures		25	25	40%
Programa en Malalties Infeccioses		5	5	80%
Programa en Màrqueting	18	25	43	44%
Programa en Matemàtiques		8	8	50%
Programa en Medi Ambient i Territori	3	8	11	27%
Programa en Medicina		165	165	58%
Programa en Mobilitat Humana		6	6	33%
Programa en Nanociència i Nanotecnologia		29	29	48%
Programa en Neurociència Cognitiva i Necessitats Educatives Específiques	1	17	18	83%
Programa en Neurociències		34	34	79%
Programa en Odontologia		18	18	78%
Programa en Optimetria i Ciències de la Visió	1	17	18	72%
Programa en Parasitologia Humana i Animal		13	13	69%
Programa en Patrimoni Cultural: Identificació, Anàlisi i Gestió	5	16	21	33%
Programa en Pensament Filosòfic Contemporani	3	18	21	33%
Programa en Prehistòria i Arqueologia del Mediterrani		19	19	58%
Programa en Processos de l'Envel·liment: Estratègies Sociosanitàries		26	26	77%
Programa en Psicogerontologia		21	21	90%
Programa en Psicologia de la Salut	2	25	27	81%
Programa en Psicologia de l'Educació i Desenv. Humà en Contextos Multiculturals	1	0	1	100%
Programa en Psicologia dels Recursos Humans		21	21	38%
Programa en Psicologia i Psicopatologia Perinatal i Infantil	1	0	1	100%
Programa en Química		58	58	57%
Programa en Química Orgànica Experimental i Industrial		1	1	0%
Programa en Química Sostenible		4	4	25%
Programa en Química Teòrica i Modelització Computacional		8	8	13%
Programa en Recursos Marins		10	10	70%
Programa en Tècniques Experimentals en Química		7	7	57%
Programa en Tecnologies de la Informació, Comunicacions i Matemàtica Computacional		18	18	17%
Programa en Tecnologies de Serveis de la Societat de la Informació		4	4	0%
Programa en Tecnologies per a la Salut i el Benestar		15	15	27%
Programa en Teledetecció		15	15	47%
Programa en Traducció i Societat del Coneixement		9	9	56%
Programa Iberoamericana en Negocis		10	10	20%
<b>Total Programes de doctorat R.D. 1393/2007 i 99/2011</b>	<b>148</b>	<b>2.147</b>	<b>2.295</b>	<b>56%</b>

Programes de doctorat R.D. 778/1998 (3r cicle)	Matricula formació	Tutela investigadora	Total	%Dones
Centre d'Investigació sobre la Desertificació (CIDE)		2	2	100%
Dep. Anàlisi Econòmica		1	1	100%
Dep. Anatomia i Embriologia Humana		19	19	74%
Dep. Biologia Cel·lular i Parasitologia		7	7	86%
Dep. Biologia Funcional i Antropologia Física		2	2	100%
Dep. Biologia Vegetal		3	3	67%

Programes de doctorat R.D. 778/1998 (3r cicle)	Matrícula formació	Tutela investigadora	Total	%Dones
Dep. Bioquímica i Biologia Molecular		39	39	74%
Dep. Ciències Morfològiques		3	3	67%
Dep. Cirurgia		57	57	60%
Dep. Comercialització i Investigació de Mercats		5	5	60%
Dep. Comptabilitat		4	4	75%
Dep. Didàctica de la Llengua i Literatura		9	9	56%
Dep. Didàctica de les Ciències Experimentals i Socials		11	11	55%
Dep. Didàctica de les Matemàtiques		5	5	60%
Dep. Didàctica i Organització Escolar		21	21	67%
Dep. Direcció d'Empreses "Juan José Renau Piqueras"		26	26	46%
Dep. Dret Administratiu i Dret Processal		10	10	80%
Dep. Dret Civil		19	19	37%
Dep. Dret Constitucional, Ciència Política i de l'Administració		15	15	53%
Dep. Dret del Treball i de la Seguretat Social		18	18	28%
Dep. Dret Financer i Història del Dret		6	6	50%
Dep. Dret Internacional "Adolfo Miaja de la Muela"		4	4	75%
Dep. Dret Mercantil "Manuel Broseta Pont"		8	8	25%
Dep. Dret Penal		11	11	36%
Dep. Economia Aplicada		6	6	50%
Dep. Economia Financera i Actuarial		1	1	100%
Dep. Educació Comparada i Història de l'Educació		12	12	58%
Dep. Educació Física i Esportiva		18	18	22%
Dep. Enginyeria Electrònica		4	4	25%
Dep. Enginyeria Química		3	3	67%
Dep. Estadística i Investigació Operativa		5	5	40%
Dep. Estomatologia		48	48	60%
Dep. Farmàcia i Tecnologia Farmacèutica		6	6	83%
Dep. Farmacologia		7	7	86%
Dep. Filologia anglesa i Alemanya		19	19	74%
Dep. Filologia Catalana		8	8	38%
Dep. Filologia Clàssica		3	3	67%
Dep. Filologia Espanyola		19	19	53%
Dep. Filologia Francesa i Italiana		9	9	89%
Dep. Filosofia		54	54	37%
Dep. Filosofia del Dret, Moral i Política		32	32	38%
Dep. Física Aplicada i Electromagnetisme		5	5	20%
Dep. Física Atòmica, Molecular i Nuclear		1	1	100%
Dep. Física de la Terra i Termodinàmica		9	9	33%
Dep. Física Teòrica		4	4	0%
Dep. Fisiologia		9	9	44%
Dep. Genètica		7	7	43%
Dep. Geografia		5	5	0%
Dep. Història Contemporània		15	15	20%
Dep. Història de la Ciència i Documentació		12	12	58%
Dep. Història de l'Antiguitat i Cultura Escrita		16	16	69%
Dep. Història de l'Art		41	41	63%
Dep. Història Medieval		27	27	37%
Dep. Informàtica		6	6	17%
Dep. Matemàtica Aplicada		1	1	0%

Programes de doctorat R.D. 778/1998 (3r cicle)	Matrícula formació	Tutela investigadora	Total	%Dones
Dep. Medicina		45	45	58%
Dep. Medicina Preventiva i Salut Púb. Ciències Alim. Toxic. i Med. Legal		42	42	57%
Dep. Mètodes d'Investigació i Diagnòstic en Educació		36	36	72%
Dep. Microbiologia i Ecologia		21	21	62%
Dep. Patologia		8	8	50%
Dep. Pediatria, Obstetrícia i Ginecologia		37	37	68%
Dep. Personalitat, Avaluació i Tractaments Psicològics		30	30	70%
Dep. Prehistòria i Arqueologia		13	13	38%
Dep. Psicobiologia		11	11	45%
Dep. Psicologia Bàsica		14	14	93%
Dep. Psicologia Evolutiva i de l'Educació		20	20	80%
Dep. Psicologia Social		11	11	55%
Dep. Química Analítica		17	17	59%
Dep. Química Física		6	6	67%
Dep. Química Inorgànica		1	1	0%
Dep. Química Orgànica		9	9	78%
Dep. Sociologia i Antropologia Social		30	30	53%
Dep. Teoria de l'Educació		23	23	83%
Dep. Teoria dels Llenguatges i Ciències de la Comunicació		49	49	49%
Dep. Zoologia		5	5	40%
Institut Cavanilles de Biodiversitat i Biologia Evolutiva (ICBBE)		16	16	63%
Institut Univ. de Ciència Molecular (ICMOL)		1	1	0%
Institut Univ. de Trànsit i Seguretat Viària (INTRAS)		13	13	46%
Institut Univ. d'Estudis de la Dona (IED)		12	12	92%
Universitat de València		23	23	61%
Total Programes de doctorat R.D. 778/1998 (3r cicle)	0	1.210	1.210	57%
<b>TOTAL</b>	<b>148</b>	<b>3.357</b>	<b>3.505</b>	<b>56%</b>

Font: Servei d'Informàtica

#### EVOLUCIÓ DELS ESTUDIANTS I LES ESTUDIANTES DE PROGRAMES DE POSTGRAU

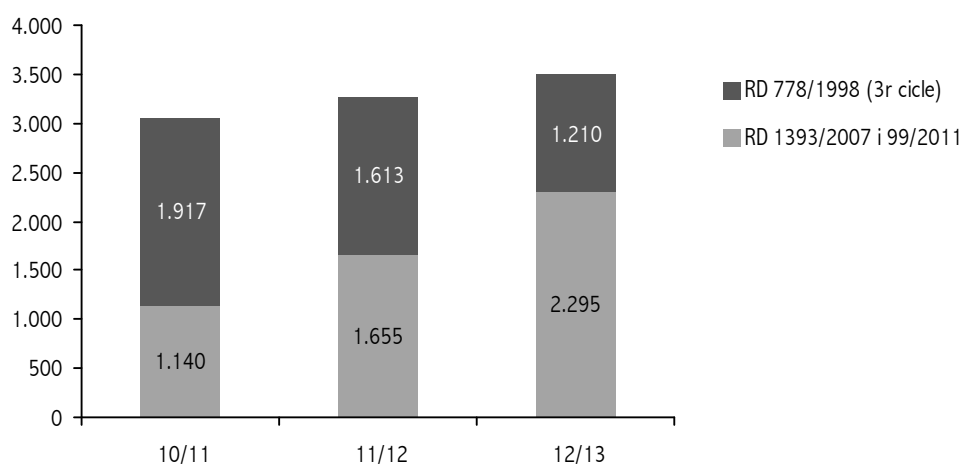

## 1.5.1.2 Evolució dels estudiants i les estudiantes de doctorat per rang d'edat i gènere

RANG D'EDAT	10/11		11/12		12/13	
	Total	%Dones	Total	%Dones	Total	%Dones
22 anys	1	100%	3	67%	2	50%
23 anys	6	17%	12	50%	25	48%
24 anys	61	61%	77	61%	110	60%
25 anys	114	59%	140	61%	153	60%
26 anys	180	61%	162	55%	200	67%
27 anys	187	57%	216	63%	201	62%
28 anys	194	62%	196	55%	258	64%
29 anys	186	55%	196	61%	213	57%
30 anys	177	59%	171	56%	206	61%
31 a 35 anys	777	59%	808	58%	822	58%
36 a 40 anys	391	53%	450	56%	455	58%
41 a 45 anys	293	51%	334	48%	342	51%
46 a 50 anys	230	50%	228	46%	212	43%
51 anys o més	254	39%	267	43%	298	40%
Desconeguda	6	67%	8	50%	8	50%
<b>TOTAL</b>	<b>3.057</b>	<b>55%</b>	<b>3.268</b>	<b>55%</b>	<b>3.505</b>	<b>56%</b>

Font: Servei d'Informàtica

DISTRIBUCIÓ DEL CURS 12/13

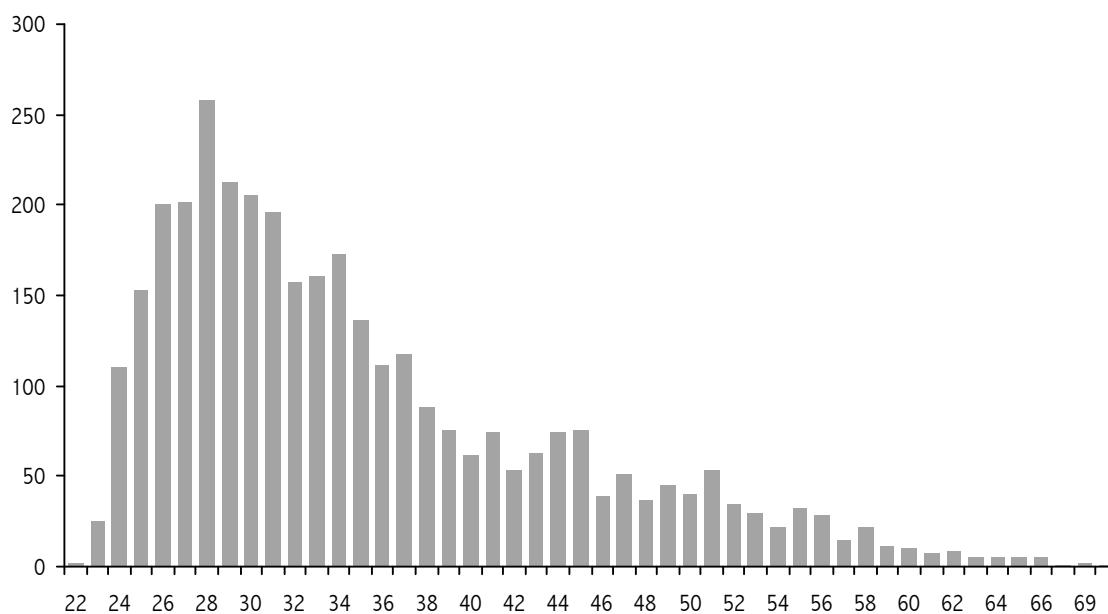

PAÍS	10/11		11/12		12/13	
	Total	%Dones	Total	%Dones	Total	%Dones
ALEMANYA	11	45%	13	38%	13	46%
ALGÈRIA	9	44%	9	44%	6	33%
ANGOLA	4	75%	5	60%	5	60%
ARÀBIA SAUDITA			1	100%	1	100%
ARGENTINA	28	54%	37	59%	43	60%
ARMÈNIA	1	100%	1	100%	1	100%
ÀUSTRIA	2	50%	2	50%	1	0%
AZERBAIDJAN	1	0%	1	0%	1	0%
BANGLA DESH	1	0%	1	0%		
BÈLGICA	6	33%	4	50%	6	67%
BOLÍVIA	24	58%	16	63%	18	61%
BÒSNIA I HERCEGOVINA	1	100%	1	100%		
BRASIL	55	58%	65	65%	67	70%
BULGÀRIA	4	75%	5	80%	5	60%
CAMERUN	2	0%	3	0%	3	0%
CANADÀ	6	67%	6	50%	7	29%
CAP VERD	1	0%	1	0%		
COLÒMBIA	98	51%	124	52%	152	56%
COSTA D'IVORI	1	0%	2	0%	1	0%
COSTA RICA	18	28%	25	48%	28	50%
CROÀCIA	1	100%	2	100%	2	100%
CUBA	8	50%	8	50%	10	60%
DINAMARCA	1	0%				
EGIPTO	2	50%	2	50%	4	50%
EL SALVADOR	8	25%	7	43%	7	29%
EQUADOR	6	50%	11	64%	19	68%
ESLOVÀQUIA	1	100%	1	100%	1	100%
ESPANYA	2.423	56%	2.498	55%	2.657	56%
ESTATS UNITS D'AMÈRICA	7	71%	8	63%	9	67%
ETIÒPIA			1	0%	1	0%
FILIPINES	1	100%	1	100%	1	100%
FRANÇA	24	46%	26	46%	24	54%
GRÈCIA	2	50%	2	50%	5	60%
GUATEMALA			1	100%	2	100%
HAITÍ	1	100%	1	100%	1	100%
HOLANDA	3	0%	5	40%	3	33%
ÍNDIA	3	33%	4	0%	5	20%
IRAN	5	80%	6	67%	5	40%
IRLANDA			1	0%		
ISRAEL			1	100%	1	100%
ITÀLIA	45	38%	63	38%	67	43%
IUGOSLÀVIA	3	33%	1	100%	3	67%
JAMAICA			1	100%	1	100%
JAPÓ			1	0%	2	50%
LETÒNIA			1	0%	1	0%
LÍBAN	2	0%	1	0%	1	0%
LÍBIA	1	0%	1	0%	1	0%
MALI	1	100%	1	100%	1	100%

PAÍS	10/11		11/12		12/13	
	Total	%Dones	Total	%Dones	Total	%Dones
MALTA	1	0%	1	0%	1	0%
MARROC	16	63%	12	67%	14	71%
MÈXIC	38	66%	57	61%	60	60%
MOLDÀVIA	1	100%	1	100%	1	100%
NICARAGUA	3	33%	4	25%	3	33%
NÍGER			1	0%		
NIGÈRIA			1	0%	1	0%
NORUEGA	2	100%	1	100%	1	100%
PALESTINA	1	0%	1	0%		
PANAMÀ	1	100%	2	100%	2	50%
PARAGUAI	2	50%	1	0%	4	25%
PERÚ	23	65%	20	55%	22	55%
POLÒNIA	7	86%	8	100%	12	83%
PORTUGAL	9	44%	13	62%	14	50%
PUERTO RICO	5	40%	6	67%	5	60%
REGNE UNIT	2	0%	3	0%	2	0%
REPÚBLICA DE SUD-ÀFRICA	1	100%	2	100%	2	100%
REPÚBLICA DEMOCRÀTICA DEL CONGO	2	50%	2	50%	2	50%
REPÚBLICA DOMINICANA	19	37%	21	38%	15	33%
ROMANIA	8	63%	13	69%	13	69%
SENEGAL			1	0%	1	0%
SÍRIA	3	33%	3	33%	3	33%
SUÈCIA	3	100%	1	100%	1	100%
SUÏSSA	3	67%	4	75%	4	75%
TAIWAN	2	50%	3	33%	4	25%
TOGO	1	0%	1	0%	1	0%
TUNÍSIA	4	25%	6	67%	6	50%
TURQUIA	1	0%	1	0%	2	0%
UCRAÏNA	1	100%	3	67%	2	50%
URUGUAI	5	60%	8	38%	12	50%
VATICÀ	1	100%	1	100%		
VENEÇUELA	22	73%	28	75%	32	66%
XILE	13	46%	10	60%	9	67%
XINA	4	75%	8	75%	9	67%
NO INFORMAT	32	47%	42	57%	53	58%
<b>TOTAL</b>	<b>3.057</b>	<b>55%</b>	<b>3.268</b>	<b>55%</b>	<b>3.505</b>	<b>56%</b>

Font: Servei d'Informàtica

PROVÍNCIA	10/11		11/12		12/13	
	Total	%Dones	Total	%Dones	Total	%Dones
ÀLABA					1	100%
ALACANT	96	43%	109	48%	134	51%
ALBACETE	24	54%	27	48%	36	44%
ALMERIA	1	0%	2	0%		
BADAJOS	2	100%	1	100%	2	100%
BALEARS	12	33%	19	47%	18	50%
BARCELONA	17	53%	19	58%	22	64%
BISCÀIA	3	67%	2	50%	2	50%
BURGOS			1	0%	1	0%
CÁCERES			1	100%	1	100%
CADIS	1	0%	2	0%	6	33%
CASTELLÓ	120	55%	128	51%	144	54%
CIUDAD REAL	1	100%	4	100%	5	100%
CONCA	4	50%	5	40%	10	50%
CÒRDOVA	4	50%	1	0%	1	100%
GIRONA					1	100%
GRANADA	5	60%	3	0%	1	100%
GUADALAJARA	1	0%	1	0%	1	0%
GUIPÚSCOA	2	0%	1	0%	3	33%
HUELVA			2	0%	1	0%
JAÉN	4	25%	2	50%	3	33%
LA CORUNYA	1	100%	1	100%	3	33%
LA RIOJA	3	67%	7	57%	6	50%
LES PALMES	4	75%	5	80%	4	75%
LLEÓ	1	100%	1	100%	2	50%
LUGO			1	100%	2	100%
MADRID	24	46%	27	41%	30	47%
MÀLAGA	3	0%	5	20%	3	33%
MELILLA	1	0%			1	100%
MÚRCIA	11	55%	13	69%	11	82%
NAVARRA	3	100%	3	100%	3	100%
OSCA	1	100%	1	100%	1	100%
OVIEDO	2	50%	2	50%	2	0%
PALÈNCIA	2	100%	1	100%	1	100%
PONTEVEDRA	1	100%	1	100%	3	100%
SALAMANCA	1	0%	4	75%	7	57%
SANTANDER	1	100%	1	100%	1	100%
SARAGOSSA	8	63%	5	60%	11	82%
SEGÒVIA	1	0%	1	0%		
SEVILLA	3	33%	6	17%	3	33%
SÒRIA	1	0%	1	0%	1	0%
TARRAGONA	1	100%	2	50%	1	100%
TENERIFE	2	0%	2	0%	3	0%
TEROL	12	75%	11	64%	9	67%
TOLEDO	2	0%	3	0%	5	40%
VALÈNCIA	2.619	56%	2.759	56%	2.927	57%
VALLADOLID	2	100%	2	100%	4	75%
NO INFORMAT	50	48%	73	48%	68	57%
<b>TOTAL</b>	<b>3.057</b>	<b>55%</b>	<b>3.268</b>	<b>55%</b>	<b>3.505</b>	<b>56%</b>

Font: Servei d'Informàtica



### 1.5.1.5 Evolució dels estudiants i les estudiantes de doctorat per treball i gènere

TREBALL	10/11		11/12		12/13	
	Total	%Dones	Total	%Dones	Total	%Dones
En la pròpia Universitat	11	55%	17	71%	19	63%
Sector públic (exclosa la Universitat)	766	59%	581	58%	424	55%
Sector privat (exclosa la Universitat)	511	51%	445	51%	263	56%
Sense treball remunerat	1.745	54%	2.135	54%	2.750	56%
Desconegut	24	58%	90	62%	49	69%
<b>TOTAL</b>	<b>3.057</b>	<b>55%</b>	<b>3.268</b>	<b>55%</b>	<b>3.505</b>	<b>56%</b>

Font: Servei d'Informàtica

DISTRIBUCIÓ DEL CURS 12/13

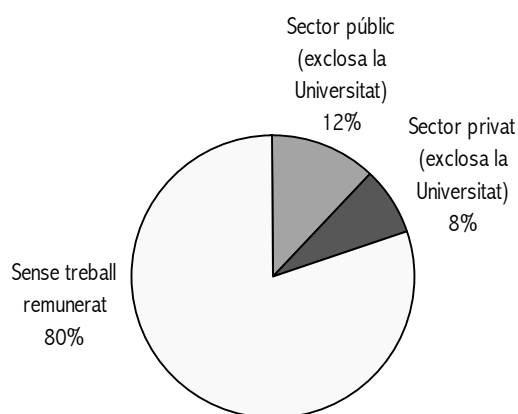

## 1.5.2 Graduats i graduades

### 1.5.2.1 Evolució del nombre de DEA (RD 778/1998)

DEPARTAMENT / INSTITUT	09/10	10/11	11/12	12/13
Dep. Anatomia i Embriologia Humana			1	1
Dep. Biologia Cel·lular i Parasitologia	11	11		
Dep. Biologia Vegetal	1			
Dep. Bioquímica i Biologia Molecular	17	17		
Dep. Cirurgia	57	55	3	
Dep. Comercialització i Investigació de Mercats	3	3	2	4
Dep. Comptabilitat	3	1		4
Dep. Didàctica de la Llengua i Literatura	1	1	6	2
Dep. Didàctica de les Ciències Experimentals i Socials	7	1	1	
Dep. Didàctica de les Matemàtiques	2	1	1	1
Dep. Didàctica i Organització Escolar	5	6	2	3
Dep. Direcció d'Empreses "Juan José Renau Piqueras"	6	22	9	9
Dep. Dret Administratiu i Dret Processal	15	7	7	10
Dep. Dret Civil	6	3	5	10
Dep. Dret Constitucional, Ciència Política i de l'Administració	3	3	4	6
Dep. Dret del Treball i de la Seguretat Social	10	8	3	10
Dep. Dret Financer i Història del Dret				1
Dep. Dret Internacional "Adolfo Míaja de la Muela"	1	2	1	4
Dep. Dret Mercantil "Manuel Broseta Pont"	2	4	1	7
Dep. Dret Penal	4	1	5	9
Dep. Economia Aplicada	5	4	4	4
Dep. Economia Financera i Actuarial	2			
Dep. Educació Comparada i Història de l'Educació	3	4	1	3
Dep. Educació Física i Esportiva	9	11	17	7
Dep. Enginyeria Electrònica	3	2		3
Dep. Enginyeria Química	1	3		
Dep. Estadística i Investigació Operativa	3		2	
Dep. Estomatologia	40	26	4	3
Dep. Farmàcia i Tecnologia Farmacèutica		1		
Dep. Filologia anglesa i Alemanya	6	3	3	12
Dep. Filologia Clàssica	1	1		
Dep. Filologia Espanyola	11			3
Dep. Filologia Francesa i Italiana	1	3		2
Dep. Filosofia	31	19	7	4
Dep. Filosofia del Dret, Moral i Política	11	10	7	2
Dep. Física Aplicada i Electromagnetisme	1			
Dep. Física de la Terra i Termodinàmica	6			
Dep. Física Teòrica	1			
Dep. Fisiologia	11	6		
Dep. Genètica			1	
Dep. Geografia	2	1		
Dep. Història Contemporània	6	2		2
Dep. Història de la Ciència i Documentació	5	5	6	
Dep. Història de l'Antiguitat i Cultura Escrita	2	3		1
Dep. Història de l'Art	10	11	7	5
Dep. Història Moderna	11			
Dep. Informàtica	5	3	1	1

DEPARTAMENT / INSTITUT	09/10	10/11	11/12	12/13
Dep. Medicina	47	23	12	6
Dep. Medicina Preventiva i Salut Púb. Ciències Alim. Toxic. i Med. Legal	40	30	8	4
Dep. Mètodes d'Investigació i Diagnòstic en Educació	12	5	3	2
Dep. Microbiologia i Ecologia	8	5		
Dep. Patologia	7	6	1	
Dep. Pediatria, Obstetrícia i Ginecologia	35	36	12	
Dep. Personalitat, Avaluació i Tractaments Psicològics	9	7	7	4
Dep. Prehistòria i Arqueologia	4	6		2
Dep. Psicobiologia	13	8	3	2
Dep. Psicologia Bàsica	9	8		2
Dep. Psicologia Evolutiva i de l'Educació	29	11	11	5
Dep. Psicologia Social			1	3
Dep. Química Analítica	7	7		
Dep. Química Física	3	2		
Dep. Química Orgànica	4	9		
Dep. Sociologia i Antropologia Social	13	5	7	9
Dep. Teoria de l'Educació	6	8	4	1
Dep. Teoria dels Llenguatges i Ciències de la Comunicació	14	17	5	8
Institut Univ. de Trànsit i Seguretat Viària (INTRAS)	8	6		3
Institut Univ. d'Estudis de la Dona (IED)	4	2	1	
<b>TOTAL</b>	<b>613</b>	<b>465</b>	<b>186</b>	<b>184</b>

Font: Servei d'Estudiants

RD 1393/2007	10/11		11/12		12/13	
	Total	%Dones	Total	%Dones	Total	%Dones
Programa en Atenció socio sanitària a la Dependència					2	50%
Programa en Banca i Finances Quantitatives			1	0%	1	0%
Programa en Biodiversitat			5	40%	3	33%
Programa en Biomedicina i Farmàcia	7	57%	3	67%	6	100%
Programa en Bioquímica i Biomedicina					5	60%
Programa en Biotecnologia	1	0%	7	43%	24	67%
Programa en Ciències de l'Activitat Física i l'Esport					4	50%
Programa en Ciències de l'Alimentació					4	100%
Programa en Cooperació al Desenvolupament			3	33%		
Programa en Desenvolupament Local i Territori	3	67%				
Programa en Didàctiques Específiques			2	50%	1	100%
Programa en Direcció d'Empreses			2	100%	5	80%
Programa en Drets Humans, Democràcia i Justícia Internacional					2	50%
Programa en Economia Industrial	1	100%	5	40%	2	0%
Programa en Economia Internacional					1	100%
Programa en Economia Social (Cooperatives i Entitats no Lucratives)			1	100%	1	0%
Programa en Enginyeria Electrònica					1	0%
Programa en Enginyeria Química, Ambiental i de Processos			1	0%	1	100%
Programa en Estadística i Optimització					2	50%
Programa en Estudis de Gènere					2	100%
Programa en Estudis Hispànics Avançats	1	0%	2	100%	7	43%
Programa en Estudis Jurídics, Ciències Polítiques i de l'Administració Pública			1	0%	4	25%
Programa en Física	5	60%	9	22%	11	27%
Programa en Fisiologia	1	0%			8	75%
Programa en Gestió Cultural i de les Arts			1	100%		
Programa en Història Contemporània			1	0%		
Programa en Història de la Ciència i Comunicació Científica			1	100%		
Programa en Història de l'Art					2	50%
Programa en Història Moderna			1	0%	1	0%
Programa en Infermeria	1	0%				
Programa en Investigació en Psicologia			3	100%		
Programa en Llengua, Literatura i Cultura i les Aplicacions al Context Valencià					1	100%
Programa en Llengües i Literatures			1	0%	2	0%
Programa en Malalties Infeccioses			1	0%		
Programa en Màrqueting					2	50%
Programa en Matemàtiques			1	0%	1	0%
Programa en Medicina	1	0%	2	100%	12	50%
Programa en Nanociència i Nanotecnologia	2	0%	1	0%	5	20%
Programa en Neurociència Cognitiva i Necessitats Educatives Específiques					1	100%
Programa en Optometria i Ciències de la Visió	1	0%	2	50%	1	0%
Programa en Patrimoni Cultural: Identificació, Anàlisi i Gestió	1	0%				
Programa en Pensament Filosòfic Contemporani					2	50%
Programa en Prehistòria i Arqueologia del Mediterrani			1	0%		
Programa en Processos de l'Entorn: Estratègies Socio sanitàries			1	100%	2	50%
Programa en Psicogerontologia			1	100%	2	100%
Programa en Psicologia de la Salut			2	100%	1	100%
Programa en Psicologia dels Recursos Humans					3	33%
Programa en Química					1	0%
Programa en Química Sostenible					2	0%

RD 1393/2007	10/11		11/12		12/13	
	Total	%Dones	Total	%Dones	Total	%Dones
Programa en Química Teòrica i Modelització Computacional					1	100%
Programa en Recursos Marins			1	100%		
Programa en Tecnologies de la Informació, Comunicacions i Matemàtica Cor					2	50%
Programa en Tecnologies per a la Salut i el Benestar	1	100%	5	40%	1	0%
Programa en Teledetecció	1	100%			1	100%
Programa en Traducció i Societat del Coneixement			2	100%		
<b>Total RD 1393/2007</b>	<b>27</b>	<b>44%</b>	<b>70</b>	<b>50%</b>	<b>143</b>	<b>54%</b>

RD 778/1998 (3r cicle)	10/11		11/12		12/13	
	Total	%Dones	Total	%Dones	Total	%Dones
Centre d'Investigació sobre la Desertificació (CIDE)	2	0%	2	0%		
Dep. Anàlisi Econòmica			1	0%		
Dep. Anàlisi Matemàtica			1	100%		
Dep. Anatomia i Embriologia Humana	2	50%				
Dep. Astronomia i Astrofísica	2	50%	2	50%		
Dep. Biologia Cel·lular i Parasitologia	12	75%	3	33%	5	80%
Dep. Biologia Funcional i Antropologia Física	2	100%				
Dep. Biologia Vegetal					1	100%
Dep. Bioquímica i Biologia Molecular	15	80%	10	60%	12	75%
Dep. Botànica	2	100%	1	0%		
Dep. Ciències Morfològiques			5	80%	2	50%
Dep. Cirurgia	11	27%	5	40%	16	50%
Dep. Comercialització i Investigació de Mercats	1	0%	1	100%	1	100%
Dep. Comptabilitat	1	0%	3	100%		
Dep. Didàctica de la Llengua i Literatura	3	67%			1	0%
Dep. Didàctica de les Ciències Experimentals i Socials			2	50%	4	25%
Dep. Didàctica de les Matemàtiques	3	33%			1	0%
Dep. Didàctica i Organització Escolar	1	100%	2	100%	2	100%
Dep. Direcció d'Empreses "Juan José Renau Piqueras"	6	33%	5	20%	4	50%
Dep. Dret Administratiu i Dret Processal	2	50%	3	33%	2	100%
Dep. Dret Civil					1	0%
Dep. Dret Constitucional, Ciència Política i de l'Administració	4	0%	2	50%	1	100%
Dep. Dret del Treball i de la Seguretat Social	1	0%	2	0%	2	0%
Dep. Dret Financer i Història del Dret	1	100%	1	0%		
Dep. Dret Internacional "Adolfo Miaja de la Muela"	1	100%			2	100%
Dep. Dret Mercantil "Manuel Broseta Pont"					1	0%
Dep. Dret Penal			3	0%	1	100%
Dep. Economia Aplicada			2	0%	2	50%
Dep. Economia Financera i Actuarial	2	0%	1	100%		
Dep. Educació Comparada i Història de l'Educació	5	100%			1	100%
Dep. Educació Física i Esportiva	3	67%	9	22%	7	14%
Dep. Enginyeria Electrònica			2	50%		
Dep. Enginyeria Química			1	100%		
Dep. Estadística i Investigació Operativa	3	100%			2	50%
Dep. Estomatologia	10	80%	7	86%	11	73%
Dep. Farmàcia i Tecnologia Farmacèutica	3	67%			1	100%
Dep. Farmacologia	6	100%	3	100%	1	100%
Dep. Filologia Anglesa i Alemanya	3	67%	3	100%	3	100%
Dep. Filologia Catalana	1	0%	1	0%		
Dep. Filologia Espanyola	9	56%	4	75%	4	100%
Dep. Filologia Francesa i Italiana			2	100%		

RD 778/1998 (3r cicle)	10/11		11/12		12/13	
	Total	%Dones	Total	%Dones	Total	%Dones
Dep. Filosofia	4	25%	6	33%	3	0%
Dep. Filosofia del Dret, Moral i Política	8	50%	5	40%	8	38%
Dep. Física Aplicada i Electromagnetisme	4	25%	2	0%	1	0%
Dep. Física Atòmica, Molecular i Nuclear	5	0%				
Dep. Física de la Terra i Termodinàmica	3	67%	3	33%	3	33%
Dep. Física Teòrica	2	0%	4	100%	2	100%
Dep. Fisiologia	6	50%	4	75%		
Dep. Genètica	4	50%	2	50%		
Dep. Geografia	1	0%			1	100%
Dep. Història Contemporània	6	67%	5	40%	2	50%
Dep. Història de la Ciència i Documentació	3	67%	4	75%	1	100%
Dep. Història de l'Antiguitat i Cultura Escrita					3	67%
Dep. Història de l'Art	6	33%	1	0%	1	100%
Dep. Història Moderna	1	0%	3	0%	1	100%
Dep. Informàtica	2	50%				
Dep. Lògica i Filosofia de la Ciència			2	0%		
Dep. Matemàtica Aplicada	2	0%			1	100%
Dep. Medicina	5	60%	12	83%	9	33%
Dep. Medicina Preventiva i Salut Púb. Ciències Alim. Toxic. i Med. Legal	9	44%	14	79%	5	80%
Dep. Metafísica i Teoria del Coneixement	1	0%	2	50%	2	50%
Dep. Mètodes d'Investigació i Diagnòstic en Educació	1	100%	2	50%	6	50%
Dep. Metodologia de les Ciències del Comportament					1	100%
Dep. Microbiologia i Ecologia	1	0%	4	75%	1	100%
Dep. Òptica	1	0%	2	0%		
Dep. Patologia	4	25%			4	25%
Dep. Pediatria, Obstetrícia i Ginecologia	8	75%	12	58%	5	80%
Dep. Personalitat, Avaluació i Tractaments Psicològics	5	60%	4	75%	5	100%
Dep. Prehistòria i Arqueologia	3	67%				
Dep. Psicobiologia			6	67%	2	0%
Dep. Psicologia Bàsica	2	0%	2	50%	5	80%
Dep. Psicologia Evolutiva i de l'Educació	9	78%	3	100%	4	100%
Dep. Psicologia Social	3	67%	10	70%	1	0%
Dep. Química Analítica	4	75%	3	67%		
Dep. Química Física			1	0%	1	100%
Dep. Química Inorgànica	3	100%	3	0%	3	33%
Dep. Química Orgànica	2	50%	5	60%	5	60%
Dep. Sociologia i Antropologia Social	3	33%	1	100%	7	29%
Dep. Teoria de l'Educació	3	100%	2	100%	4	100%
Dep. Teoria dels Llenguatges i Ciències de la Comunicació	6	67%	8	63%	7	71%
Dep. Zoologia			2	0%		
Institut Cavanilles de Biodiversitat i Biologia Evolutiva (ICBBE)	4	75%	6	17%	3	67%
Institut Univ. de Ciència Molecular (ICMOL)	1	100%	2	50%		
Institut Univ. de Ciències dels Materials (ICMUV)	1	0%				
Institut Univ. de Drets Humans (IUDHUV)	1	100%			1	0%
Institut Univ. de Trànsit i Seguretat Viària (INTRAS)	2	50%	2	50%	1	100%
Institut Univ. d'Estudis de la Dona (IED)					1	100%
<b>Total RD 778/1998 (3r cicle)</b>	<b>256</b>	<b>56%</b>	<b>238</b>	<b>55%</b>	<b>201</b>	<b>60%</b>
<b>TOTAL</b>	<b>283</b>	<b>55%</b>	<b>308</b>	<b>54%</b>	<b>344</b>	<b>58%</b>

Font: Servei d'Estudiants

## 1.5.3 Pràctiques formatives externes

### 1.5.3.1 Evolució de les pràctiques formatives externes de doctorat per gènere

Pràctiques RD 1393/2007	10/11		11/12		12/13	
	Total	%Dones	Total	%Dones	Total	%Dones
Programa en Banca i Finances Quantitatives			1	100%		
Programa en Biodiversitat	1	0%				
Programa en Biotecnologia			1	100%	1	100%
Programa en Ciències Socials, del Treball i dels Recursos Humans			1	100%		
Programa en Comunicació			1	100%	1	0%
Programa en Contaminació, Toxicologia i Sanitat Ambientals					1	100%
Programa en Cooperació al Desenvolupament					2	100%
Programa en Estudis de Gènere					1	100%
Programa en Estudis Hispànics Avançats					1	100%
Programa en Física					4	0%
Programa en Investigació en Didàctica de les Ciències Experimentals			1	100%		
Programa en Investigació en Psicologia					1	100%
Programa en Màrqueting					4	50%
Programa en Odontologia					1	100%
Programa en Parasitologia Humana i Animal			1	100%		
Programa en Processos de l'Entorn: Estratègies Sociosanitàries					1	100%
Programa en Química					3	33%
Programa en Teledetecció					1	0%
<b>Total pràctiques RD 1393/2007</b>	<b>1</b>	<b>0%</b>	<b>6</b>	<b>100%</b>	<b>22</b>	<b>55%</b>

Pràctiques RD 778/1998 (3r cicle)	10/11		11/12		12/13	
	Total	%Dones	Total	%Dones	Total	%Dones
Dep. Didàctica de les Ciències Experimentals i Socials	2	100%				
Dep. Direcció d'Empreses "Juan José Renau Piqueras"	1	0%				
Dep. Dret del Treball i de la Seguretat Social			2	0%		
Dep. Geografia					1	0%
Dep. Mètodes d'Investigació i Diagnòstic en Educació					1	100%
Dep. Microbiologia i Ecologia			1	0%		
Dep. Personalitat, Avaluació i Tractaments Psicològics			1	100%		
Dep. Psicologia Evolutiva i de l'Educació			1	100%		
Dep. Teoria de l'Educació	1	100%				
Dep. Teoria dels Llenguatges i Ciències de la Comunicació	1	0%				
<b>Total pràctiques RD 778/1998 (3r cicle)</b>	<b>5</b>	<b>60%</b>	<b>5</b>	<b>40%</b>	<b>2</b>	<b>50%</b>

<b>TOTAL PRÀCTIQUES</b>	<b>6</b>	<b>50%</b>	<b>11</b>	<b>73%</b>	<b>24</b>	<b>54%</b>
-------------------------	----------	------------	-----------	------------	-----------	------------

Font: ADEIT

## 1.6 Postgraus propis

### 1.6.1 Estudiants i estudiantes

#### 1.6.1.1 Oferta de cursos de postgrau per tipus

TIPUS	1a Edició	Altres edicions	Total
Màsters	32	70	102
Diplomes de Postgrau	25	67	92
Diplomes d'Especialització	9	60	69
Certificats d'Assistència	12	32	44
Certificats d'Especialització	9	5	14
<b>TOTAL</b>	<b>87</b>	<b>234</b>	<b>321</b>

Font: Servei d'Estudiants

DISTRIBUCIÓ DE L'OFERTA DE POSTGRAU PRÒPIA

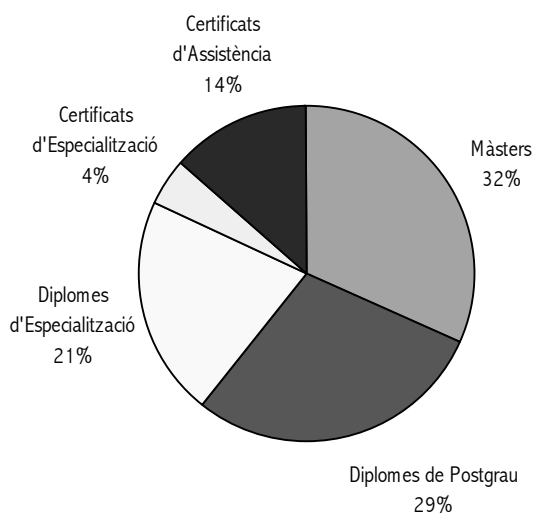



### 1.6.1.2 Evolució dels estudiants i les estudiantes de postgraus propis per tipus de curs i gènere

TIPUS	10/11		11/12		12/13	
	Total	%Dones	Total	%Dones	Total	%Dones
Màsters	1.761	26%	2.834	50%	3.119	67%
Diplomes de Postgrau	1.434	49%	1.258	60%	1.406	59%
Diplomes d'Especialització	1.591	5%	1.180	30%	840	43%
Certificats d'Assistència	190	71%	294	74%	371	58%
Certificats d'Especialització	103	68%	95	64%	40	58%
<b>TOTAL</b>	<b>5.079</b>	<b>29%</b>	<b>5.661</b>	<b>50%</b>	<b>5.776</b>	<b>61%</b>

Font: Servei d'Estudiants

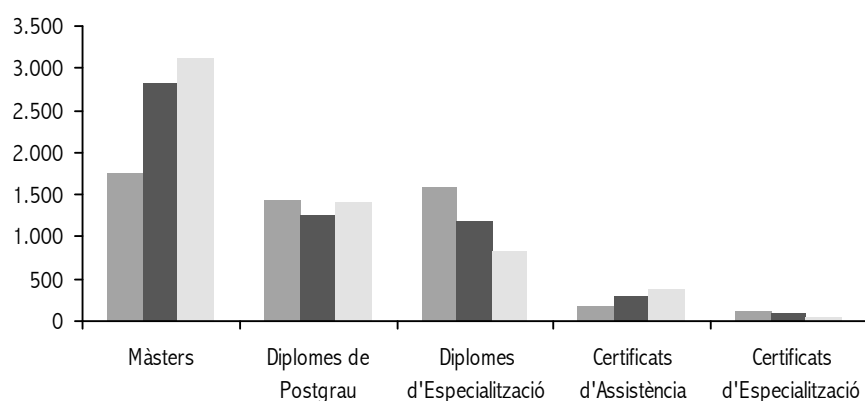

### 1.6.1.3 Evolució dels estudiants i les estudiantes de postgraus propis per procedència i gènere

PROCEDÈNCIA GEOGRÀFICA	10/11		11/12		12/13	
	Total	%Dones	Total	%Dones	Total	%Dones
Comunitat Valenciana	1.978	38%	1.568	60%	1.841	60%
Resta d'Espanya	2.573	20%	3.654	44%	3.422	64%
Unió Europea	94	30%	81	67%	75	51%
Iberoamèrica	377	42%	321	56%	388	41%
Altres Països	57	25%	37	59%	50	58%
<b>TOTAL</b>	<b>5.079</b>	<b>29%</b>	<b>5.661</b>	<b>50%</b>	<b>5.776</b>	<b>61%</b>

Font: Servei d'Estudiants

## 1.6.2 Pràctiques formatives externes

### 1.6.2.1 Evolució de les pràctiques formatives externes de postgraus propis per gènere

	10/11		11/12		12/13	
	Total	%Dones	Total	%Dones	Total	%Dones
Diplomes de Postgrau	98	56%	108	79%	109	72%
Màsters propis	208	64%	223	70%	254	66%
<b>TOTAL</b>	<b>306</b>	<b>62%</b>	<b>331</b>	<b>73%</b>	<b>363</b>	<b>68%</b>

Font: ADEIT

DISTRIBUCIÓ DEL CURS 12/13

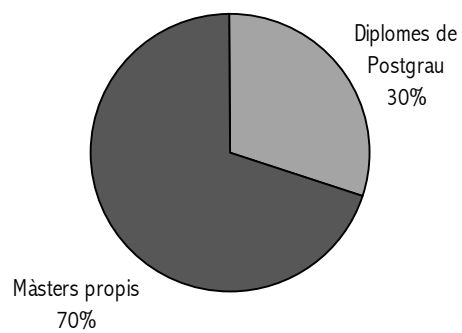

## 1.7 Inserció Professional i Assessorament Laboral

### 1.7.1 Activitats per àrea

Àrea d'orientació professional i laboral	11/12			12/13		
	Homes	Dones	Total	Homes	Dones	Total
Nre. Entrevistes d'assessorament	678	1.281	1.959	639	1.298	1.937

Àrea d'Ocupació	11/12	12/13
Noves persones usuàries inscrites	4.069	-
Total d'empreses actives	1.246	1.470
Núm. Empreses registrades	137	229
Núm. ofertes publicades Borsa de Treball + Panell d'ofertes de treball (POE)	2.998	2.356

Àrea de Formació	Cursos	11/12			12/13			
		Participants			Cursos	Participants		
		Homes	Dones	Total		Homes	Dones	Total
Cursos per a millorar l'ocupabilitat	20	168	359	527	19	214	289	503

Font: Observatori d'Inserció Professional i Assessorament Laboral (OPAL)

## 1.8 Extensió Universitària

Tipus d'activitat	10/11				11/12				12/13			
	Cursos	Estudiants	Estudiantes	Itineraris	Cursos	Estudiants	Estudiantes	Itineraris	Cursos	Estudiants	Estudiantes	Itineraris
Cursos oferts de formació extracurricular	387				387				189			
Cursos realitzats de formació extracurricular	286	4.630	8.072	-	270	4.070	5.380	-	94	1.558	2.242	-
Activitats puntuals realitzades	91	1.256	2.586	-	78	1.274	1.742	-	98	1.258	1.791	-
Formació al llarg de la vida:									17	152	175	-
Cursos Cero	-	-	-	-	-	-	-	-	7	74	40	-
Cursos Relacions de Gènere	-	-	-	-	-	-	-	-	4	39	76	-
Trobada intergeneracional	-	-	-	-	-	-	-	-	1	28	42	-
Publicació i presentació de llibres	-	-	-	-	-	-	-	-	1	11	17	-
Publicació "El Rogle"	-	-	-	-	-	-	-	-	4	-	-	-
Signatura de convenis	-	-	-	-	-	-	-	-	9	-	-	-
Nau Gran												
Itinerari : Assignatures troncal i optatives	-	455	740	7	-	451	777	9	538	509	877	9
Lliurament de diplomes	-	-	-	-	-	-	-	-		71	107	-
Itinerari Saludable	-	-	-	-	-	-	-	-	1	179	363	-
Coral	-	-	-	-	-	-	-	-	2	34	69	-
Cicles de conferències	-	-	-	-	-	-	-	-	3	444	902	-
Nau Gran en Obert	21	69	107	-	20	236	715	-	43	412	837	-
Total	398	6.410	11.505	-	375	6.031	8.614	-	805	5.126	8.240	-

Font: Servei d'Extensió Universitària

## 1.9 Serveis socioculturals als estudiants i a les estudiantes

### 1.9.1 Dinamització Sociocultural

ASSOCIACIONISME, PARTICIPACIÓ I VOLUNTARIAT				
Cens d'associacions i col·lectius	Col·lectius	%	Nous 12/13	%
Associacions i col·lectius de representació	25	13%	2	8%
Associacions i col·lectius acadèmic i/o científic	38	20%	10	42%
Associacions i col·lectius creació i difusió cultural i artística	51	26%	4	17%
Associacions i col·lectius sociocultural	74	38%	7	29%
Associacions i col·lectius temps lliure i lleure	5	3%	1	4%
<b>TOTAL</b>	<b>193</b>	<b>100%</b>	<b>24</b>	<b>100%</b>

Nota: Entitats inscrites en el Cens d'Associacions i Col·lectius del CADE (ACGUV 137/2005).

Ocupacions de l'Hotel d'associacions	Sol·licituds/Espais disponibles	Acceptades/Associacions instal·lades
Sala reunions CADE Blasco Ibáñez	62	62
Espais Campus dels Tarongers	-	34

Programa de formació del voluntariat universitari (cursos realitzats i participants)	Estudiants i Estudiantes	Homes	Dones
Menors en situació de risc	53	1	52
Atenció a persones dependents	39	5	34
Voluntariat cultural	23	8	15
Voluntariat ambiental	34	10	24
Racisme i immigració	54	11	43
Cooperació, solidaritat i educació al desenvolupament	54	6	48
Promoció de les dones	54	4	50
Prevenició i tractament de l'addicció a drogues	52	11	41
Voluntariat de tecnologies de la comunicació	0	0	0
<b>TOTAL</b>	<b>363</b>	<b>56</b>	<b>307</b>

AJUDES A ASSOCIACIONS I COL·LECTIUS D'ESTUDIANTS				
Tipus d'ajudes	Sol·licituds	% de sol·licituds	Ajudes concedides	% concedides
A associacions i col·lectius d'estudiants de la UV (2n termini convocatòria 2012)	30	30%	29	34%
A associacions i col·lectius d'estudiants de la UV (1r termini convocatòria 2013)	24	24%	22	26%
A associacions i col·lectius d'estudiants amb representació al Claustre 2012	19	19%	19	22%
Ajudes associacions i col·lectius d'estudiants de la UV per activitats per la Setmana d'Igualtat	26	26%	15	18%
<b>TOTAL AJUDES</b>	<b>99</b>	<b>100%</b>	<b>85</b>	<b>100%</b>

Font : Servei d'Informació i Dinamització (SeDI)

EVOLUCIÓ DEL NOMBRE D' ACTIVITATS FORMATIVES I DE PARTICIPANTS DE  
"LA NAU DELS ESTUDIANTS I LES ESTUDIANTES"

Curs	Nombre de cursos	Increment de cursos	Participants	Increment de participants
12/13	12*	71,43	208	71,90
11/12	7	-84,09	121	-85,78
10/11	44	-26,67	851	-32,94

\* En procés de remodelació de l'oferta

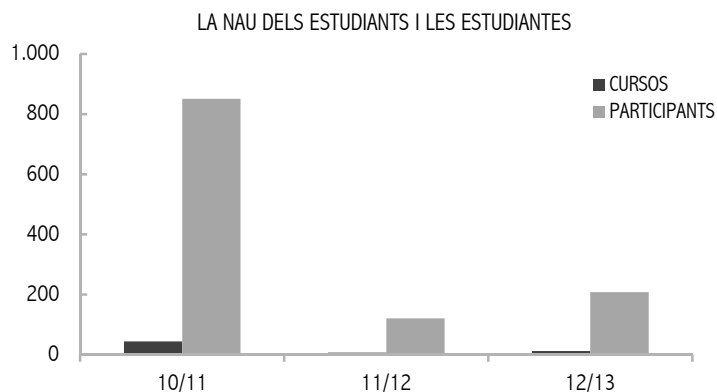

Matrícula dels xiquets i xiquetes	10/11			11/12			12/13		
	Xiquets	Xiquetes	Total	Xiquets	Xiquetes	Total	Xiquets	Xiquetes	Total
Fills del PDI	90	89	179	95	93	188	83	73	156
Fills del PAS	99	94	193	87	69	156	71	70	141
Fills d'estudiants	14	12	26	11	9	20	15	9	24
Amics i antics alumnes	20	24	44	23	26	49	22	19	41
Externs a la comunitat universitària	19	21	40	14	18	32	5	7	12
<b>TOTALS</b>	<b>242</b>	<b>240</b>	<b>482</b>	<b>230</b>	<b>215</b>	<b>445</b>	<b>196</b>	<b>178</b>	<b>374</b>

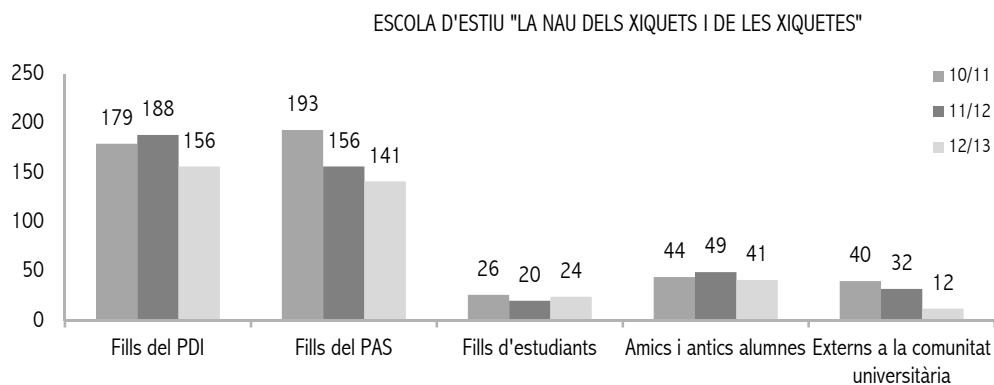

Matrícula dels joves	10/11			11/12			12/13		
	Homes	Dones	Total	Homes	Dones	Total	Homes	Dones	Total
Fills del PDI	8	12	20	16	13	29	18	36	50,70%
Fills del PAS	15	10	25	17	12	29	21	38	53,52%
Fills d'estudiants	0	0	0	1	0	1	0	3	4,23%
Amics i antics alumnes	1	1	2	4	1	5	4	6	8,45%
Externs a la comunitat universitària	2	3	5	5	2	7	4	5	7,04%
<b>TOTALS</b>	<b>26</b>	<b>26</b>	<b>52</b>	<b>43</b>	<b>28</b>	<b>71</b>	<b>47</b>	<b>88</b>	<b>100%</b>

SETMANA DE BENVINGUDA 2012 - Activitats culturals programades				
Concerts	Representacions teatrals	Exposicions	Taules rodones	TOTALS
7	6	7	0	20

PROGRAMES DE DINAMITZACIÓ CULTURAL					
Participants	10/11	11/12	12/13	Increment	
Mostra de joves creadors Art Públic-Universitat Pública	22	39	30	-23%	
Premis d'escriptura de creació	148	113	236	109%	
Aula Oberta d'Espectura Creativa	93	110	126	15%	
<b>TOTALS</b>	<b>263</b>	<b>262</b>	<b>392</b>	<b>50%</b>	

## 1.9.2 Suport a l'alumnat

Tipus d'ajudes	AJUDES					
	Sol·licituds	% Dones	% del total de sol·licituds	Ajudes concedides	% Dones	% d'ajudes concedides
Borses de Viatge (2n termini conv. 2012/1r termini conv.2013)	141	59,6%	59,24%	89	58,4%	63,12%
Programa de mobilitat Drac Estiu (2012)	74	82,4%	31,09%	61	83,6%	82,43%
Programa Drac Formació Avançada (3r termini 2012 i 1r,2n termini 2013)	23	52,2%	9,66%	23	52,2%	100%
<b>TOTALS</b>	<b>238</b>	<b>65,9%</b>	<b>100%</b>	<b>173</b>	<b>66,5%</b>	<b>72,69%</b>

Font : Servei d'Informació i Dinamització (SeDI)

SERVEIS D'HABITATGE				
BORSA D'HABITATGE	Oferta de pisos compartits	Oferta de pisos per a llogar	Oferta d'habitacions en règim de lloguer	TOTAL
<b>TOTALS</b>	<b>342</b>	<b>474</b>	<b>169</b>	<b>985</b>
Programa Viure i conviure	Sol·licitants	Admesos	Dones	Homes
	26	17	13	4

SERVEIS D'ASSESSORAMENT I ORIENTACIÓ				
Assessoria Universitària d'Orientació Sexològica i Psicològica	Usuaris i usuàries de l'assessoria (edat/sexe)			TOTALS
	18 a 21 anys	22 a 25 anys	26 anys o més	
Dones	81	51	52	184
Homes	27	30	37	94
<b>TOTALS</b>	<b>108</b>	<b>81</b>	<b>89</b>	<b>278</b>

Assessoria Universitària Jurídica	Usuaris i usuàries de l'assessoria (edat/sexe)			TOTALS
	18 a 21 anys	22 a 25 anys	26 anys o més	
Dones	9	21	26	56
Homes	11	9	18	38
<b>TOTALS</b>	<b>20</b>	<b>30</b>	<b>44</b>	<b>94</b>

Font : Servei d'Informació i Dinamització (SeDI)



## **2. Investigació i transferència**



## 2.1 Projectes d'investigació del Pla Nacional I+D+i

Projectes d'investigació del Pla Nacional I+D+i											
Nombre d'accions i finançament en milers d'euros											
TIPUS	ÀREA	2008		2009		2010		2011		2012	
		Nre.	Import	Nre.	Import	Nre.	Import	Nre.	Import	Nre.	Import
Per àrea											
	CC Bàsiques	9	1.192,43	53	7.900,51	80	13.291,41	65	8.430,74	58	11.429,81
	CC Salut	4	255,00	7	757,52	8	957,35	9	998,89	7	650,80
	CC Socials	5	148,25	25	2.947,03	32	1.953,34	30	1.612,00	34	1.874,45
	Humanitats	1	2,40	28	1.247,27	28	1.364,54	6	308,55	20	845,31
<b>TOTAL</b>		<b>19</b>	<b>1.598,08</b>	<b>113</b>	<b>12.852,33</b>	<b>148</b>	<b>17.566,65</b>	<b>110</b>	<b>11.350,17</b>	<b>119</b>	<b>14.800,36</b>
Increment anual d'accions		-86%		495%		31%		-26%		8%	
Increment anual del finançament		-93%		704%		37%		-35%		30%	

Font: Memòria d'Investigació

Evulció del finançament per àrees

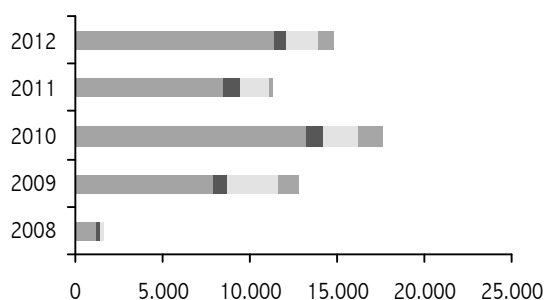

■ CC Bàsiques ■ CC Salut ■ CC Socials ■ Humanitats

Evulció del nombre d'accions per àrees

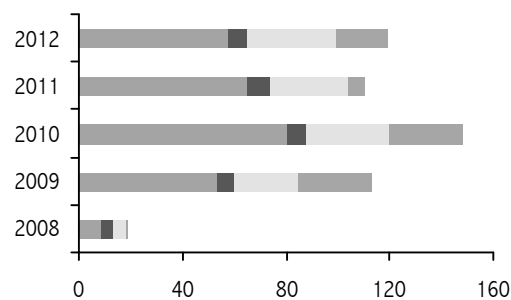

■ CC Bàsiques ■ CC Salut ■ CC Socials ■ Humanitats

Evulció dels increments d'accions i finançament

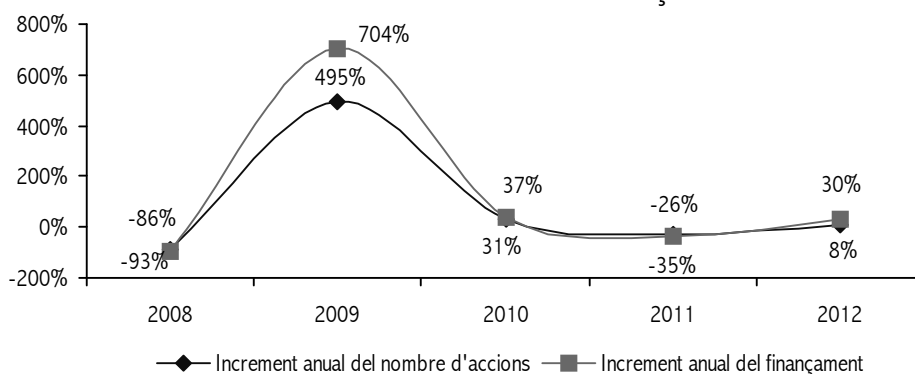

◆ Increment anual del nombre d'accions ■ Increment anual del finançament

## 2.2 Projectes d'investigació finançats per la UE

		Projectes d'investigació finançats per la UE Nombre d'accions i finançament en milers d'euros									
TIPUS	ÀREA	2008		2009		2010		2011		2012	
		Nre.	Import	Nre.	Import	Nre.	Import	Nre.	Import	Nre.	Import
Projectes d'investigació finançats per la UE											
	CC Bàsiques	9	1.405,62	6	2.049,24	15	4.247,08	13	6.012,76	11	2.926,27
	CC Salut			1	352,37	2	134,47	1	17,66	2	660,48
	CC Socials	6	335,41	3	356,89	2	147,40	9	559,18	4	263,32
	Humanitats			1	41,45	3	774,75	1	30,71	0	0,00
<b>TOTAL</b>		<b>15</b>	<b>1.741,03</b>	<b>11</b>	<b>2.799,96</b>	<b>22</b>	<b>5.303,70</b>	<b>24</b>	<b>6.620,32</b>	<b>17</b>	<b>3.850,07</b>
Increment anual d'accions		0%		-27%		100%		9%		-29%	
Increment anual del finançament		6%		61%		89%		25%		-42%	

Font: Memòria d'Investigació

Evulció del finançament per àrees

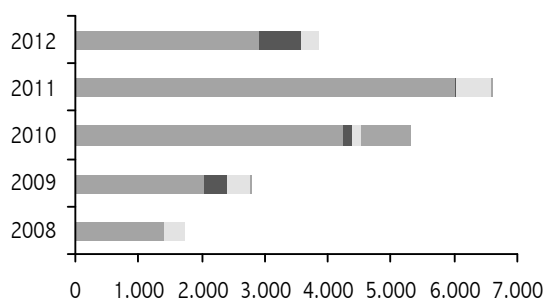

■ CC Bàsiques ■ CC Salut ■ CC Socials ■ Humanitats

Evulció del nombre d'accions per àrees

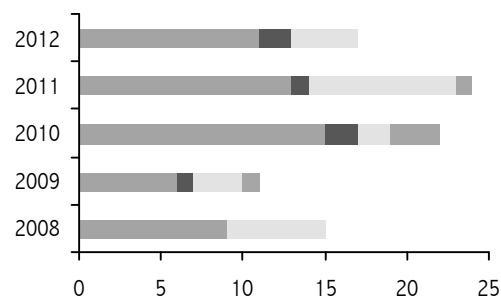

■ CC Bàsiques ■ CC Salut ■ CC Socials ■ Humanitats

Evulció dels increments d'accions i finançament

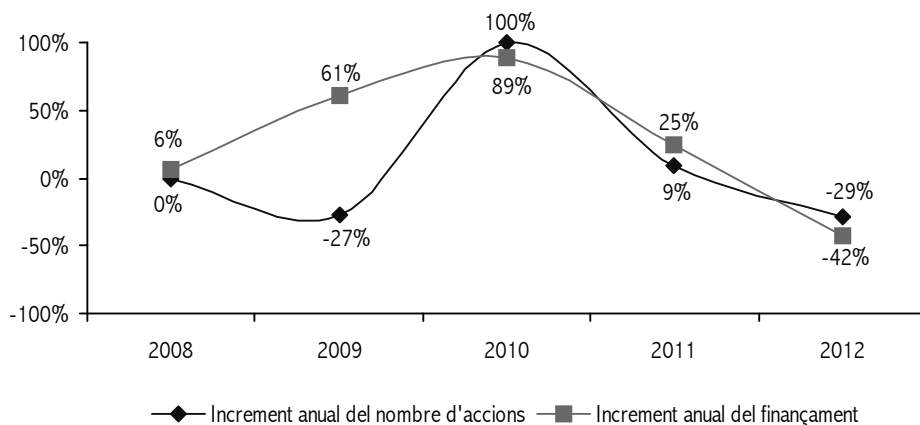

◆ Increment anual del nombre d'accions ■ Increment anual del finançament

## 2.3 Fons FEDER

Fons FEDER Finançament en milers d'euros					
TIPUS	2008	2009	2010	2011	2012
	Import	Import	Import	Import	Import
Fons FEDER Estatal	2.206,74	1.271,12	210,84	2.182,82	276,84
Fons FEDER Regional	3.268,66	1.184,53		3.820,00	3.620,00
<b>TOTAL</b>	<b>5.475,40</b>	<b>2.455,64</b>	<b>210,84</b>	<b>6.002,82</b>	<b>3.896,84</b>
Increment anual del finançament	-5%	-55%	-91%	2747%	-35%

Font: Memòria d'Investigació

## 2.4 Subprograma I+D+i i Transferència (Campus d'Excel·lència Int.)

Subprograma I+D+i i Transferència (Campus d'Excel·lència Int.) Finançament en milers d'euros					
TIPUS	2008	2009	2010	2011	2012
	Import	Import	Import	Import	Import
Subprograma I+D+i i Transferència		3.000,00	2.250,00		
<b>TOTAL</b>		<b>3.000,00</b>	<b>2.250,00</b>		
Increment anual del finançament			-25%		

Font: Memòria d'Investigació

## 2.5 Ajudes per a la formació del personal investigador

		Ajudes per a la formació del personal investigador Nombre d'accions i finançament en milers d'euros									
TIPUS	ÀREA	2008		2009		2010		2011		2012	
		Nre.	Import	Nre.	Import	Nre.	Import	Nre.	Import	Nre.	Import
Ajudes EPIF de la Generalitat Valenciana											
	CC Bàsiques	15	1.143,00	8	609,60	11	975,70	21	1.869,00	16	1.440,00
	CC Salut	4	304,80	7	533,40	7	620,90	5	445,00	2	180,00
	CC Socials	7	533,40	8	609,60	8	709,60	6	534,00	3	270,00
	Humanitats	13	990,60	9	685,80	9	798,30	4	356,00	2	178,00
Ajudes EPIF de l'Administració General de l'Estat (FPI, FPU i FIS)											
	CC Bàsiques	33	2.478,30	25	1.905,00	41	3.157,00	29	2.233,00	21	1.617,00
	CC Salut	8	600,80	6	457,20	8	616,00	6	462,00	5	385,00
	CC Socials	7	525,70	6	457,20	12	924,00	10	770,00	7	539,00
	Humanitats	12	901,20	8	609,60	12	924,00	6	462,00	7	539,00
Ajudes Predoctorals "Programa Atracció de Talent"											
	CC Bàsiques	8	608,00	8	612,00	3	235,50	6	528,00	6	528,00
	CC Salut	3	228,00	4	306,00	2	157,00	4	352,00	3	264,00
	CC Socials	1	76,00	3	229,50	6	471,00	4	352,00	5	440,00
	Humanitats	9	684,00	10	765,00	9	706,50	6	528,00	8	704,00
Beques amb càrrec a Projectes, Contractes i Convenis d'Investigació											
	CC Bàsiques	125		142		102		59		51	
	CC Salut	74		40		24		19		15	
	CC Socials	49		42		48		31		24	
	Humanitats	30		23		47		18		11	
<b>TOTAL</b>		<b>398</b>	<b>9.073,80</b>	<b>349</b>	<b>7.779,90</b>	<b>349</b>	<b>10.295,50</b>	<b>234</b>	<b>8.891,00</b>	<b>186</b>	<b>7.084,00</b>
Increment anual d'accions		158%		-12%		0%		-33%		-21%	
Increment anual del finançament		9%		-14%		32%		-14%		-20%	

Font: Memòria d'Investigació

Evulció dels increments d'accions i finançament

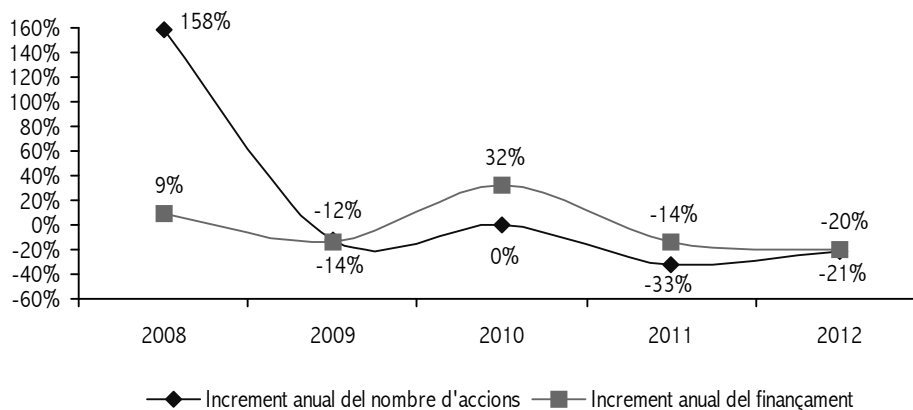

Evolució del finançament per tipus

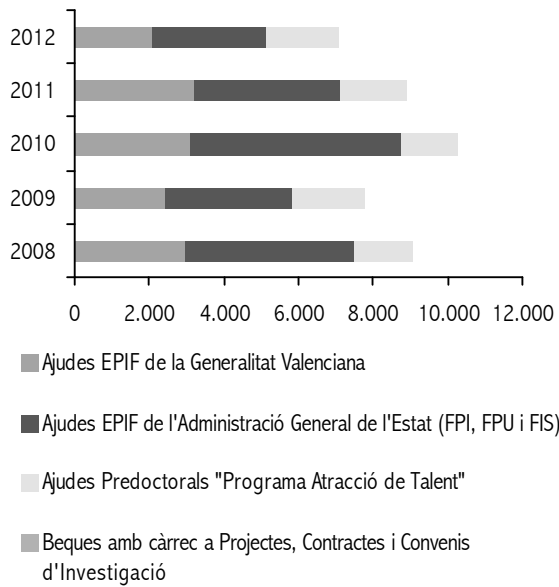

Evolució del nombre d'accions per tipus

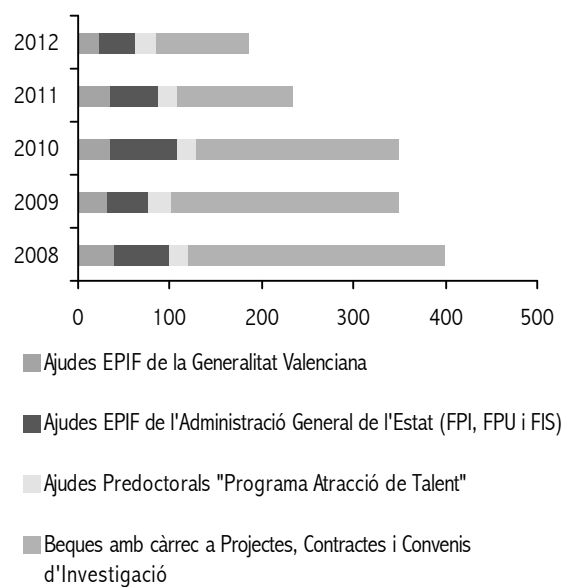

Evolució del finançament per àrees

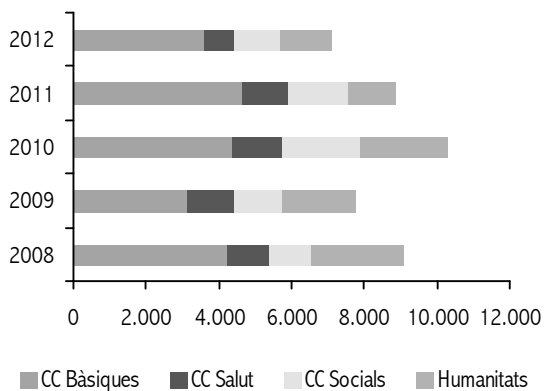

Evolució del nombre d'accions per àrees

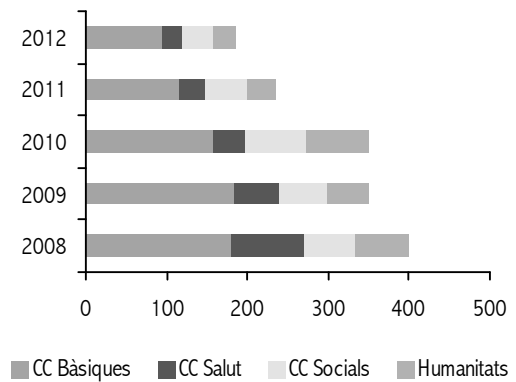

## 2.6 Convenis d'Investigació

		Convenis d'Investigació									
		Nombre d'accions i finançament en milers d'euros									
TIPUS	ÀREA	2008		2009		2010		2011		2012	
		Nre.	Import	Nre.	Import	Nre.	Import	Nre.	Import	Nre.	Import
Administració Autònoma											
	CC Bàsiques	24	1.573,90	38	1.069,67	27	534,97	16	246,49	13	246,19
	CC Salut	14	252,03	9	198,67	4	102,21	6	89,00	4	45,26
	CC Socials	32	941,13	26	601,35	17	267,26	17	183,87	9	169,49
	Humanitats	11	251,86	10	218,37	7	107,41	7	73,83	2	154,16
Administració de l'Estat											
	CC Bàsiques	15	1.784,30	22	1.378,14	17	402,54	18	1.510,45	12	603,04
	CC Salut			5	270,60	2	0,00	0	0,00	0	0,00
	CC Socials	18	676,06	22	986,03	14	164,12	13	747,26	5	85,17
	Humanitats	4	147,17	7	102,60	5	163,52	6	156,31	1	6,00
Administració Local											
	CC Bàsiques	12	210,91	13	186,42	7	151,87	13	137,22	4	47,65
	CC Salut	2	92,16	2	86,21	2	77,59	1	76,27	5	72,68
	CC Socials	17	175,16	18	169,50	5	301,78	9	55,26	7	65,00
	Humanitats	17	302,89	21	276,01	11	226,81	7	106,10	10	51,95
Empreses Públiques i Privades											
	CC Bàsiques	339	6.086,95	271	4.549,34	294	5.238,57	284	6.055,62	257	3.253,61
	CC Salut	101	1.478,60	114	1.548,40	110	2.051,70	79	911,64	87	956,59
	CC Socials	271	2.314,01	279	2.221,73	254	1.451,34	248	1.470,83	235	1.310,31
	Humanitats	61	616,14	63	973,11	60	530,63	53	706,51	49	753,17
<b>TOTAL</b>		<b>938</b>	<b>16.903,26</b>	<b>920</b>	<b>14.836,15</b>	<b>836</b>	<b>11.772,31</b>	<b>777</b>	<b>12.526,65</b>	<b>700</b>	<b>7.820,27</b>
Increment anual d'accions		12%		-2%		-9%		-7%		-10%	
Increment anual del finançament		9%		-12%		-21%		6%		-38%	

Font: Memòria d'Investigació

Evolució dels increments d'accions i finançament

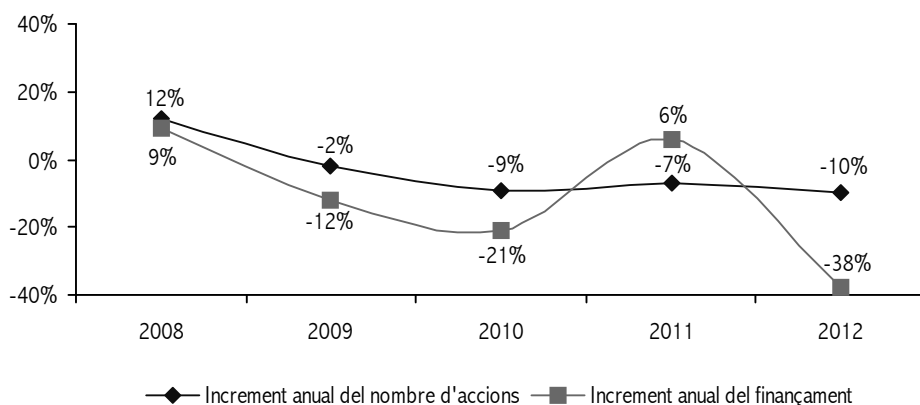



Evolució del finançament per tipus

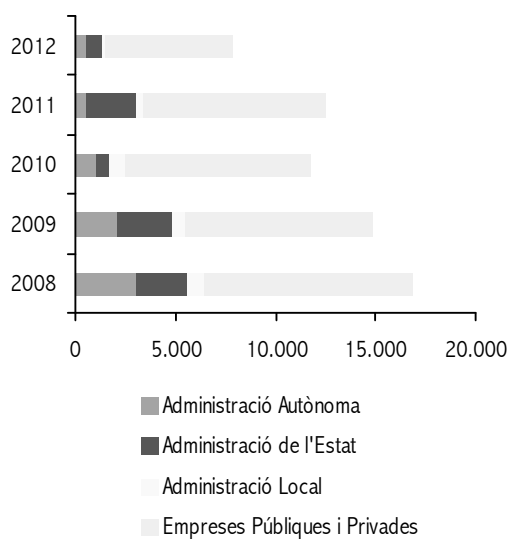

Evolució del nombre d'accions per tipus

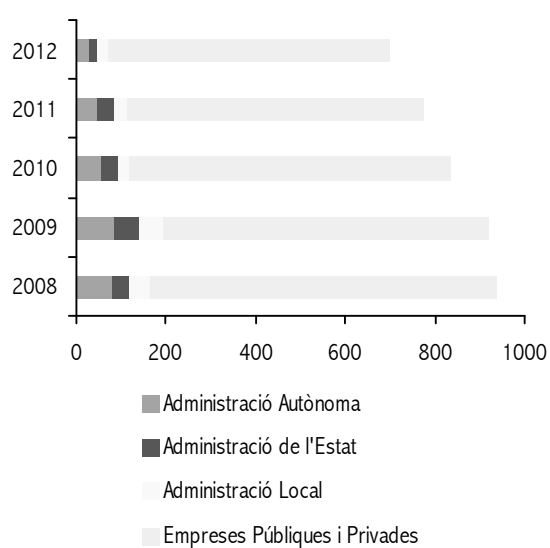

Evolució del finançament per àrees

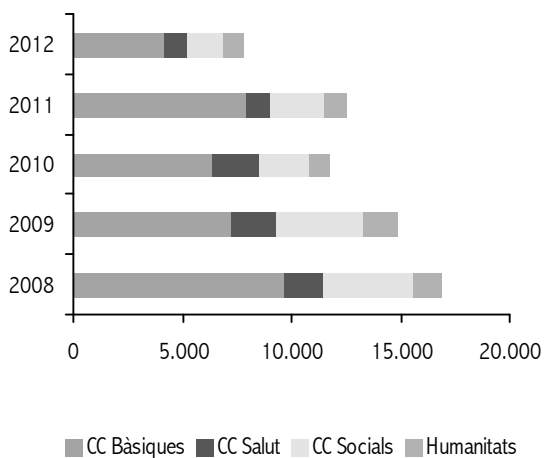

Evolució del nombre d'accions per àrees

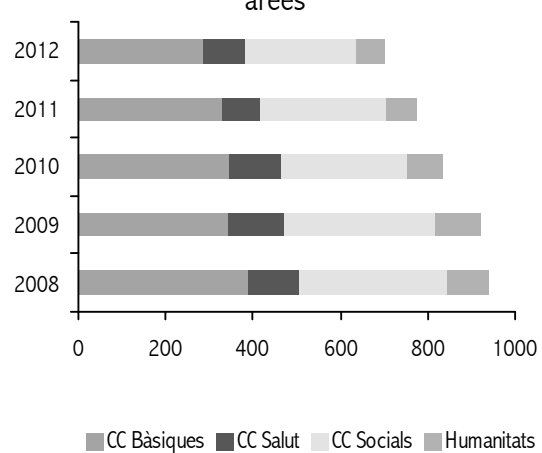

## 2.7 Convocatòries de l'Administració de l'Estat

Convocatòries de l'Administració de l'Estat Finançament en milers d'euros					
TIPUS	2008	2009	2010	2011	2012
	Import	Import	Import	Import	Import
Accions Especials i de Política Científica	416,60	758,98	616,26	644,87	260,56
Accions Integrades i Accions de Cooperació Internacional	107,06	185,84	138,28	91,00	
Altres ajudes	21,05				
Dotacions Complementàries Becaris Investigació	188,57	199,56	221,52	206,55	210,30
Infraestructures Científiques i Tècniques	466,25	3.421,66	4.000,00		
Programa de Formació Investigadors Institut Carlos III			292,32	151,73	64,23
Programa de Mobilitat Postdoctoral Ministeri d'Educació			158,03	125,27	112,39
Programa d'Estades Postdoctorals "José Castillejo"		142,67	60,20	285,65	119,00
Programa d'Estades Temporals d'Investigadors Estrangers	276,11	28,54	146,12	95,46	25,60
Programa d'Incentivació de la Investigació			911,34	146,31	1.026,91
Programa EUROCIÈNCIA	72,90	66,81			
Subvenció per al Desenvolupament del Parc Científic	1.840,45	72,58	771,95	186,60	676,29
Subvencions per a la contractació de Personal de Suport a la Investigació	706,11	350,20	426,96	142,50	264,18
Subvencions per als Contractes del "Programa Juan de la Cierva"	867,89	689,21	775,71	586,78	576,26
Subvencions per als Contractes del "Programa Ramón y Cajal"	1.228,55	551,31	266,65	254,85	359,10
<b>TOTAL</b>	<b>6.191,55</b>	<b>6.467,36</b>	<b>8.785,33</b>	<b>2.917,56</b>	<b>3.694,81</b>
Increment anual del finançament	16%	4%	36%	-67%	27%

Font: Memòria d'Investigació

Evolució dels increments de finançament

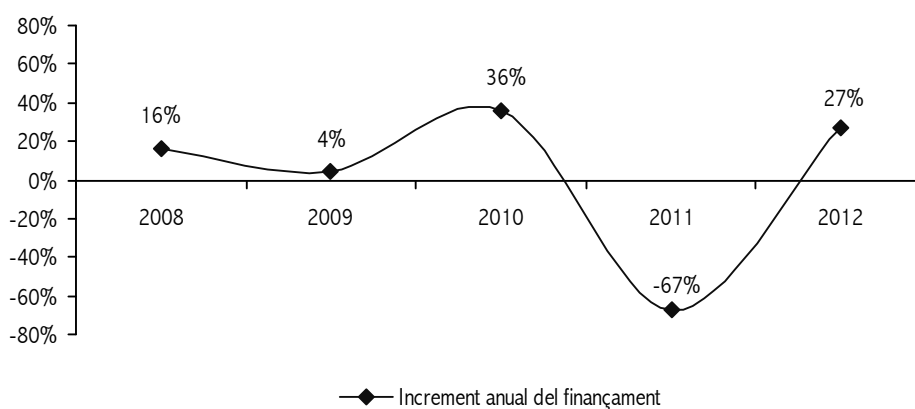

## 2.8 Convocatòries de la Generalitat Valenciana

		Convocatòries de la Generalitat Valenciana Nombre d'accions i finançament en milers d'euros									
TIPUS	ÀREA	2008		2009		2010		2011		2012	
		Nre.	Import	Nre.	Import	Nre.	Import	Nre.	Import	Nre.	Import
Accions Especials i de Política Científica					507,80		527,00		400,90		628,73
Ajudes Cofinançament Contractes Ramón y Cajal			348,32		179,60		52,84		40,58		31,64
Ajudes contractació doctors que han finalitzat el "Programa Ramón y Cajal"			135,31								
Ajudes per a la Formació de Personal de Suport a la Investigació			118,40		228,31		195,30		176,70		167,40
Altres Ajudes			77,40		124,31		80,03				
Estades d'Investigadors en Centres d'Investigació d'Excel·lència (GV)			580,59		262,30						
Programa Predoctoral "Santiago Grisolia"							144,30				
Programa VALi+d per a investigadors postdoctorals							588,11		638,34		581,50
Projectes d'Investigació i Desenvolupament Tecnològic		82	2.943,30	44	2.810,85	33	1.819,03	22	494,11	24	855,58
Subvencions per a Infraestructura Científica			50,00		60,00		116,00		103,00		138,03
Subvencions per a Organització de Congressos			285,12		471,60		207,05		160,00		151,02
<b>TOTAL</b>		<b>82</b>	<b>4.538,42</b>	<b>44</b>	<b>4.644,77</b>	<b>33</b>	<b>3.729,66</b>	<b>22</b>	<b>2.013,63</b>	<b>24</b>	<b>2.553,89</b>
Increment anual d'accions		22%		-46%		-25%		-33%		9%	
Increment anual del finançament		-9%		2%		-20%		-46%		27%	

Font: Memòria d'Investigació

Evolució dels increments d'accions i finançament

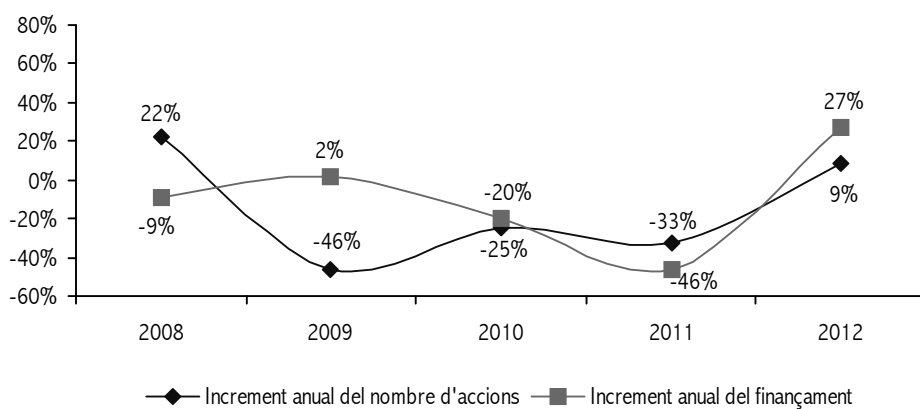

## 2.9 Programes d'ajudes de la Universitat

		Programes d'ajudes de la Universitat Nombre d'accions i finançament en milers d'euros									
TIPUS	ÀREA	2008		2009		2010		2011		2012	
		Nre.	Import	Nre.	Import	Nre.	Import	Nre.	Import	Nre.	Import
Accions Especials		14	162,50	16	161,30	24	175,78	72	805,70	56	523,07
Ajuda Complementària a la Investigació											
	CC Bàsiques		423,66		419,30		420,05		486,79		469,51
	CC Salut		195,62		200,28		201,36		182,97		180,93
	CC Socials		275,88		270,13		270,25		269,53		275,61
	Humanitats		212,63		210,63		209,63		160,78		173,95
Aportació per al cofinançament del FEDER Estatal			945,75		381,34		90,36		935,50		
Aportació per al cofinançament del Parc Científic			158,08						79,97		
Cofinançament Programa "Ramón y Cajal"			359,00		183,40		52,85		45,78		35,96
Dotacions per a Personal de Suport a la Investigació			1.031,14		948,90		790,00		418,50		418,50
Programa "Apren a Investigar"											16,20
Programa d'Adquisició i Manteniment d'Instrumental Científic											
	CC Bàsiques		695,90		719,82		768,52		803,51		828,35
	CC Salut		326,63		330,22		340,26		401,26		346,00
	CC Socials		156,50		146,21		138,56		268,52		286,30
	Humanitats		105,00		113,40		126,30		127,30		139,35
Programa de Professors Convidats			300,70		267,80		257,93		240,30		338,70
Programa d'Estades en altres centres d'investigació			312,00		258,25		379,95		422,20		411,30
Programa d'Estades en altres centres d'investigació "Programa V Segles"			107,40		151,75		141,70		120,35		112,40
Programa EUROCIÈNCIA			170,13		155,91		84,38		171,43		193,42
Programa Gestiona									90,22		263,90
Subvencions per a l'organització de Congressos			158,00		176,36		191,84		150,00		150,00
<b>TOTAL</b>		<b>14</b>	<b>6.096,51</b>	<b>16</b>	<b>5.094,99</b>	<b>24</b>	<b>4.639,72</b>	<b>72</b>	<b>6.180,61</b>	<b>56</b>	<b>5.163,45</b>
Increment anual d'accions			-48%		14%		50%		200%		-22%
Increment anual del finançament			3%		-16%		-9%		33%		-16%

Font: Memòria d'Investigació

## 2.10 Pressupost total d'investigació

Pressupost total d'investigació 2012 en milers d'euros	
Ajudes per a la formació del personal investigador	7.084,00
Convenis d'Investigació	7.820,27
Convocatòries de la Generalitat Valenciana	2.553,89
Convocatòries de l'Administració de l'Estat	3.694,81
Fons FEDER	3.896,84
Programes d'ajudes de la Universitat	5.163,45
Projectes d'investigació del Pla Nacional I+D+i	14.800,36
Projectes d'investigació finançats per la UE	3.850,07
<b>TOTAL PRESSUPOST</b>	<b>48.863,69</b>

Font: Memòria d'Investigació

Distribució del pressupost total d'investigació per programes

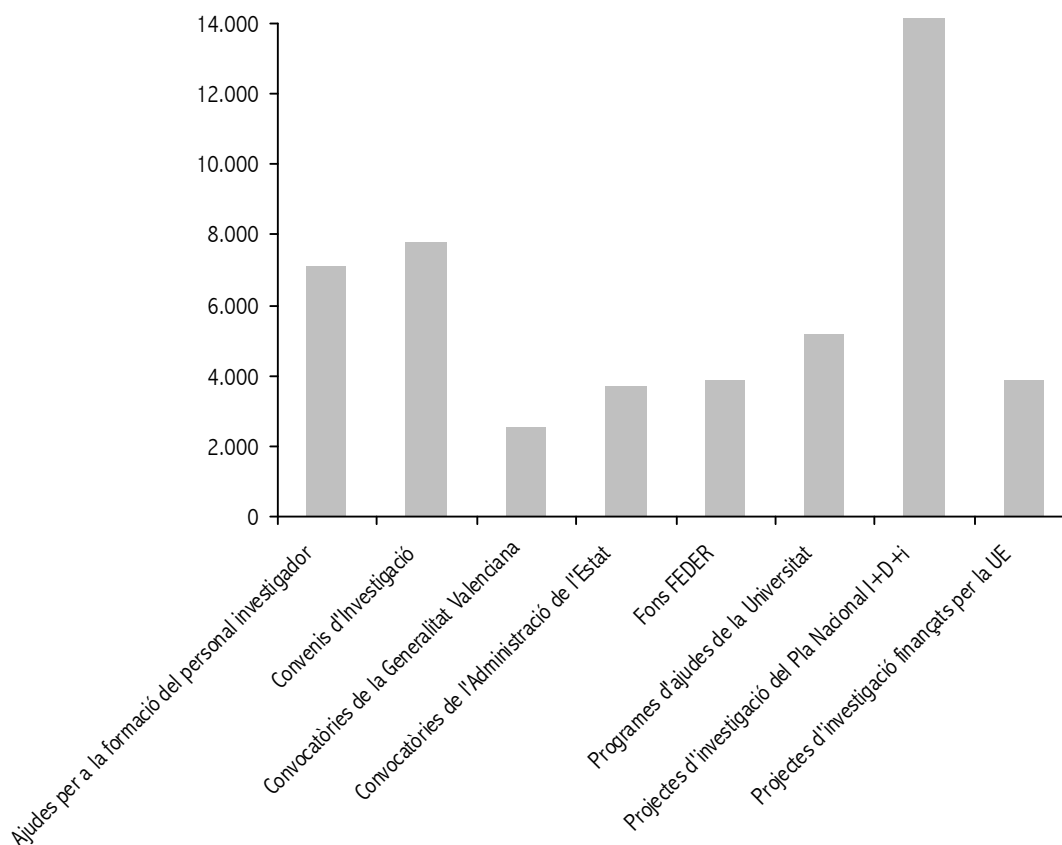

## 2.11 Evolució del pressupost total d'investigació

Memòries d'investigació per tipus de finançament										
Nombre d'accions i finançament en milers d'euros										
TIPUS	2008		2009		2010		2011		2012	
	Nre.	Import	Nre.	Import	Nre.	Import	Nre.	Import	Nre.	Import
Ajudes per a la formació personal investigador	398	9.073,80	349	7.779,90	349	10.295,50	234	8.891,00	186	7.084,00
Convenis d'Investigació	938	16.903,26	920	14.836,15	836	11.772,31	777	12.526,65	700	7.820,27
Convocatòries de la Generalitat Valenciana	82	4.538,42	44	4.644,77	33	3.729,66	22	2.013,63	24	2.553,89
Convocatòries de l'Administració de l'Estat		6.191,55		6.467,36		8.785,33		2.917,56		3.694,81
Fons FEDER		5.475,40		2.455,64		210,84		6.002,82		3.896,84
Programes d'ajudes de la Universitat	14	6.096,51	16	5.094,99	24	4.639,72	72	6.180,61	56	5.163,45
Projectes d'investigació del Pla Nacional I+D+i	19	1.598,08	113	12.852,33	148	17.566,65	110	11.350,17	119	14.800,36
Projectes d'investigació finançats per la UE	15	1.741,03	11	2.799,96	22	5.303,70	24	6.620,32	17	3.850,07
Subprograma I+D+i (Campus d'Excel·lència)				3.000,00		2.250,00				
<b>TOTAL</b>	<b>1.466</b>	<b>51.618,05</b>	<b>1.453</b>	<b>59.931,09</b>	<b>1.412</b>	<b>64.553,69</b>	<b>1.239</b>	<b>56.502,76</b>	<b>1.102</b>	<b>48.863,69</b>
Increment anual d'accions	18%		-1%		-3%		-12%		-11%	
Increment anual del finançament		-25%		16%		8%		-12%		-14%

Font: Memòria d'Investigació

Evolució dels increments d'accions i finançament

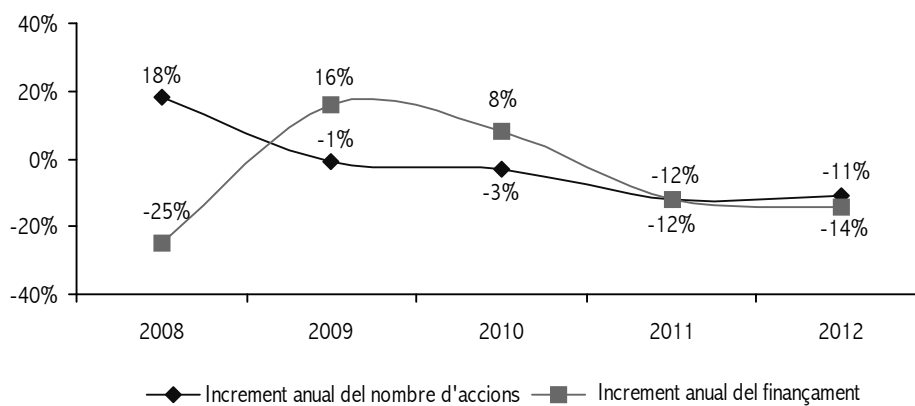

Evolució del finançament per tipus

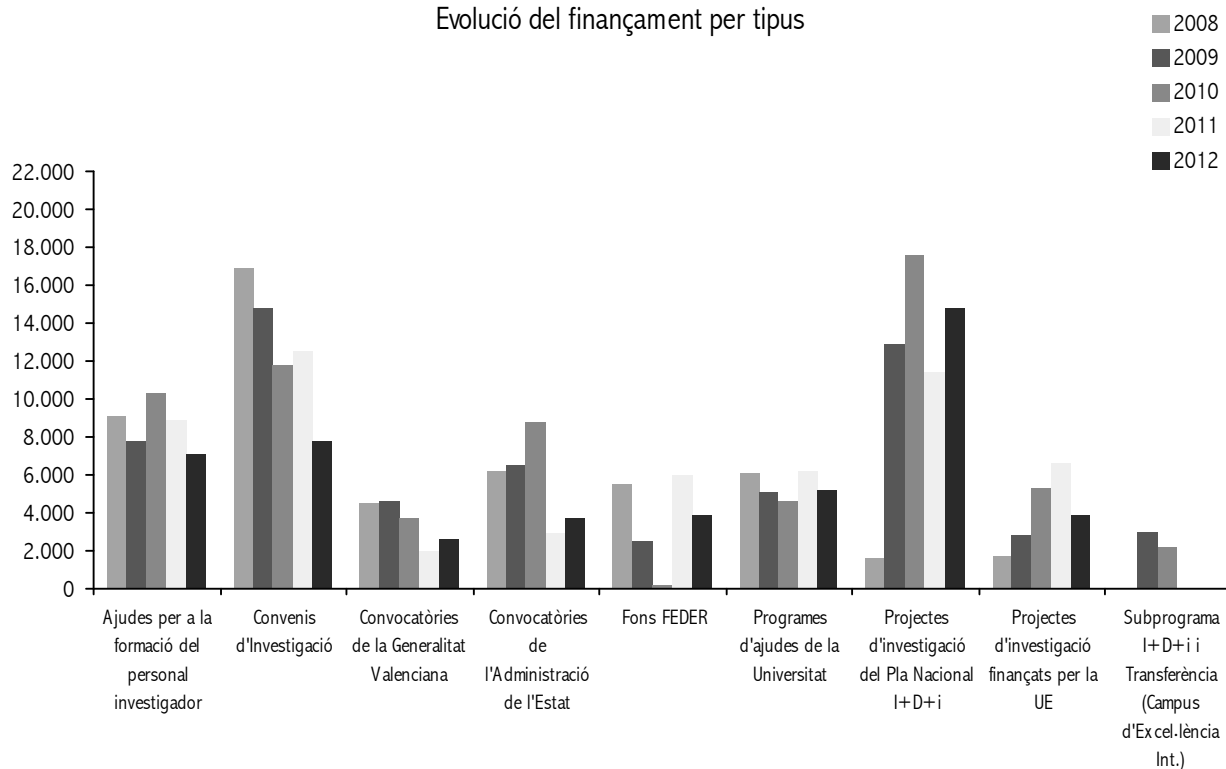

Evolució del nombre d'accions per tipus

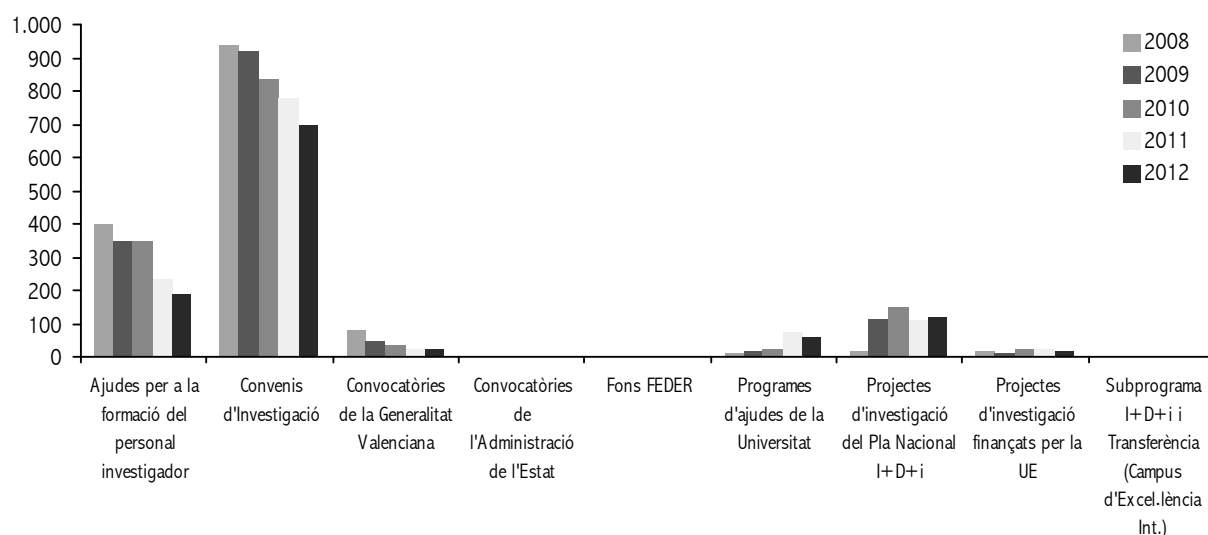

## 2.12 Transferència de Resultats d'Investigació

### 2.12.1 Patents i altres títols

PATENTS I ALTRES TÍTOLS DE PROPIETAT INDUSTRIAL I INTEL·LECTUAL			
TIPUS	2010	2011	2012
Sol·licituds de patent prioritària (nacionals)	10	13	12
Sol·licituds extensió internacional (PCT)	6	9	9
Extensions internacionals (no PCT) a altres països	4	7	-
Patents concedides per l'OEPM	12	7	10
Patents concedides per l'EPO	0	1	0
Patents concedides per la USPTO	2	0	1
Cartera de patents vigents a la fi de l'any (família i/o sèries de patents que deriven d'una mateixa prioritat mantingudes a final d'any)	119	128	135
Ingressos per llicències en l'any després de la distribució a altres cotitulars (milers €)	35,19	14,75	304,51

(\*) Es considera família de patents a totes les patents relacionades amb la mateixa invenció, presentades en diferents països.  
PCT: Patent internacional segons el Tractat de Cooperació en matèria de patents.  
OEPM: Oficina espanyola de patents i marques.  
EPO: Oficina de patents europees.  
USPTO: Oficina de patents d'Estats Units.  
CIBER: Centres d'investigació biomèdica en xarxa.

### 2.12.2 Valorització i comercialització

VALORITZACIÓ I COMERCIALIZACIÓ			
TIPUS DE PROJECTE	2010	2011	2012
Projectes de valorització actius fins a final d'any	61	62	132
Projectes de valorització iniciats	37	56	74
Demandes tecnològiques empresarials gestionades	28	24	25
Ofertes tecnològiques elaborades i enviades a les empreses (ofertes tecnològiques difoses)	25	24	55
Acords de confidencialitat signats	14	11	8
Accions de transferència amb empreses internacionals	54	70	53

Font: OTRI



### 2.12.3 Empreses derivades, Spin-Off

EMPRESSES DERIVADES, SPIN OFF			
TIPUS	2010	2011	2012
Assessorament d'iniciatives d'empreses derivades durant l'any	8	7	23
Empreses derivades reconegudes durant l'any	1	0	0
Acumulat d'empreses participades per la UV	1	1	1
Acumulat d'empreses reconegudes (últims 5 anys)	11	11	11
Acumulat d'empreses en actiu (últims 5 anys)	10	10	10

### 2.12.4 Contractes i Convenis

CONTRACTES I CONVENIS						
PER TIPUS D'ACTIVITAT	2010		2011		2012	
	Núm.	Import (milers €)	Núm.	Import (milers €)	Núm.	Import (milers €)
Contractes d'R+D	197	7.547,11	120	6.039,06	104	2.916,32
<i>Dels quals Finançats amb fons de convocatòries públiques (I+D col-laborativa)</i>	54	2.229,38	18	794,36	9	932,33
Assessorament i suport tecnològic	185	2.327,93	150	2.920,65	234	2.225,37
Marc i de col-laboració	91	995,24	100	829,18	117	570,44
Serveis	176	672,82	223	1.092,12	183	1.092,55
Altres (formació, transferència tecnologia, confidencialitat, cotitularitat)	208	817,14	195	1.247,96	117	682,74
<b>TOTAL</b>	<b>857</b>	<b>12.360,24</b>	<b>788</b>	<b>12.128,97</b>	<b>755</b>	<b>7.487,43</b>

PER TIPUS D'ENTITAT CONTRACTANT	2010		2011		2012	
	Núm.	Import (milers €)	Núm.	Import (milers €)	Núm.	Import (milers €)
Nre. empreses privades que han contractat amb la UV	503	7.547,11	455	7.128,68	411	4.372,79
Nre. entitats públiques que han contractat amb la UV	354	4.813,13	333	5.000,29	217	1.900,89
Nre. Administracions públiques que han contractat amb UV	-	-	-	-	127	1.213,75
<b>TOTAL</b>	<b>857</b>	<b>12.360,24</b>	<b>788</b>	<b>12.128,97</b>	<b>755</b>	<b>7.487,43</b>

Font: OTRI

CONSORCIS I ALIANCES D'R+D ANUALITAT 2012	
TIPUS	CONSORCIS
ConSORCIS CIBER en què es participa	8
CONSOLIDER en què es participa	21
Altres projectes col·laboratius (Innpacto, CENIT, Avanza)	5 concedits en l'any
Centres i Unitats mixtes que s'han constituït	17 (3 d'associades i 2 de mixtes creades en l'any)
Càtedres empresarials	13
Convenis marc amb empreses	35
ConSORCI Val Space Consortium (seu laboratori UV)	1
Plataformes tecnològiques espanyoles	8
Aliances amb entitats de transferència de referència internacional	7

Font: OTRI

## 2.13 Suport a la Investigació Experimental

Activitat interna			
Utilització del SCSIE per part del PDI			
	2010	2011	2012
Expedients de compensacions internes tramitats	958	1.357	1.090
Nombre d'usuaris i usuàries PDI	200	184	189
Homes	136	128	126
Dones	64	56	63
Departaments afectats	26	25	25
Facultats/Instituts/Serveis	13	13	13
Activitat externa			
Utilització del SCSIE per part d'empreses privades o entitats públiques			
Factures externes tramitades	248	250	352
Nombre d'usuaris i usuàries	85	82	123
Homes	47	48	72
Dones	38	34	51
Universitats usuàries	12	11	12
Empreses públiques usuàries	18	11	17
Empreses privades o particulars	13	15	23

Adquisició i gestió coordinada d'equipament			
	2010	2011	2012
Núm. Equips	71	68	65
Serveis Realitzats	127.285	172.253	211.627
Hores d'ús	15.385	30.239	60.398

Font: Servei Central de Suport a la Investigació Experimental.

Col·lecció Espanyola Cultius Tipus			
Utilització de la CECT per part d'empreses públiques o privades			
	2010	2011	2012
Nombre d'empreses privades o particulars	241	289	291
Universitats espanyoles	45	45	46
Universitats estrangeres	20	24	23
Ajuntaments, empreses públiques, etc...	92	82	66
Instituts públics	84	88	86
Total de factures tramitades	1.236	1.345	1.325
Import global facturat (IVA inclòs)	283.407,71 €	293.730,76 €	280.575,95 €

Activitats de la CECT 2012	
Projectes d'investigació a nivell nacional i autonòmic en vigor	6
Projectes d'investigació a nivell europeu o internacional en vigor	3
Publicacions científiques	13
Contribucions i participacions en congressos i reunions científiques	18
Conferències impartides	2
Convenis vigents	3

Serveis Prestats	2011	2012
Dipòsit amb finalitat de patent amb autoritat internacional	49	66
Noves cepes en dipòsit públic	171	178
Noves cepes en dipòsit restringit	6	9
Identificacions	138	133
Cepes liofilitzades i altres serveis per encàrrec	13	22

Cepes subministrades 2012	
Subministrades a laboratoris, empreses i centres espanyols	3.189
Enviades a l'estranger:	211
Alemanya	23
Austràlia	5
Àustria	1
Bèlgica	2
Brasil	1
Bulgària	8
Xile	13
Xina	2
Colòmbia	2
Corea del Sud	10
Dinamarca	2
EEUU	6
Finlàndia	1
França	10
Holanda	7
Irlanda	16
Itàlia	12
Mèxic	24
Noruega	4
Perú	5
Portugal	31
Regne Unit	6
República Txeca	4
Sudàfrica	1
Suïssa	2
Turquia	10
Taiwan	2

Font: Col·lecció Espanyola Cultius Tipus.

ACTIVITAT EMPRESARIAL AL PARC CIENTÍFIC			
	2011	2012	2013
Empreses spin-off	9	8	8
Empreses externes ubicades al Parc Científic	65	64	74
<b>TOTAL EMPRESES</b>	<b>74</b>	<b>72</b>	<b>82</b>
Nombre de treballadors totals a les empreses	348	397	429
	Dones	-	191
	Homes	-	238

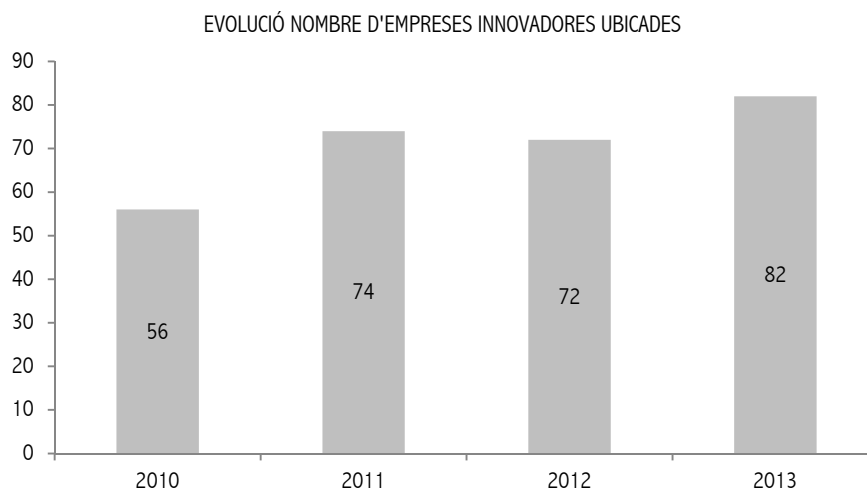

JORNADES DE PORTES OBERTES - EXPOCIÈNCIA		
2011	2012	2013
més de 3.000 assistents	més de 3.500 assistents	més de 3.500 assistents

Ubicació	2012		2013	
	Empreses	Ocupació	Empreses	Ocupació
Viver Empresarial	13	97%	12	90%
Edifici 1 "SC-Serveis Científicotecnològics"	37	89%	37	88%
Edifici 2 "BIOTEC-Biotecnologia i Aliments Funcionals"	3	100%	2	95%
Edifici 3 "CUE - Centre Universitari Empresarial"	10	93%	15	76%
Oficina Virtual	10	-	16	-
Empreses allotjades al PCUV	72	95%	82	84%

Font:: Parc Científic



### **3. Difusió cultural i divulgació científica**





## 3.1 Cultura

### 3.1.1 Activitats culturals curs 12/13

Activitats culturals	Centre Cultural la Nau		Jardí Botànic		Col·legi Major Rector Peset		Palau Cerveró		Totals	
	Núm.	Assistents	Núm.	Assistents	Núm.	Assistents	Núm.	Assistents	Núm.	Assistents
Actes acadèmics	4	1.312					3	185	7	1.497
Congressos i jornades	11	1.284	27	6.785	12	1.322	4	875	54	10.266
Conferències	49	3.410	7	640	45	3.645	11	530	112	8.225
Debats / Taules rodones	32	3.973	1	60	36	2.952	2	148	71	7.133
Presentació de llibres i revistes	12	915	1	80	14	1.204	4	325	31	2.524
Concerts	49	8.577	23	2.850	15	1.442			87	12.869
Representació teatral /dansa	61	5.764							61	5.764
Lectures i recitals	1	32	3	260	5	470			9	762
Cinema	37	4.262	1	100	3	207	19	1.035	60	5.604
Cursos / Formació	3	259	20	292	52	3.120			75	3.671
Seminaris	1	18	1	35					2	53
Formació/Tallers	3	43	2	60	84	2.520			89	2.623
Exposicions / Visites exposicions	17	92.194	11	47.500	8	3.400	4	4.615	40	147.709
Visites guiades exposicions	227	4.777					22	855	249	5.632
Itinerància exposicions	9				2		3	5.450	14	5.450
Tallers didàctics	128	2.582	354	7.760	2	87	22	755	506	11.184
Visites guiades al centre	69	1.349	273	4.490	26	884			368	6.723
Excursions			10	200					10	200
Signatura de convenis	4	-							4	
Altres activitats	25	3.247	39	2.850	26	1.326	2	281	92	7.704
<b>Totals</b>	<b>742</b>	<b>133.998</b>	<b>773</b>	<b>73.962</b>	<b>330</b>	<b>22.579</b>	<b>96</b>	<b>15.054</b>	<b>1.941</b>	<b>245.593</b>

Font: Vicerectorat de Cultura i Igualtat

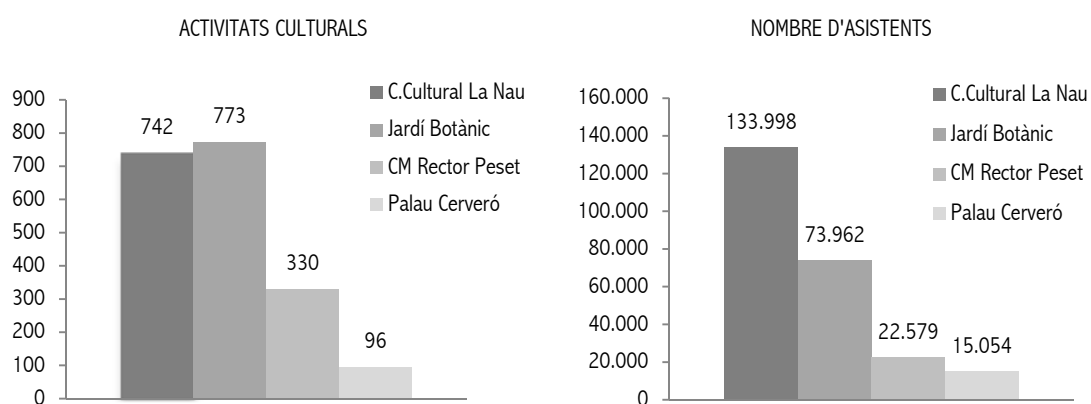

### 3.1.2 Evolució d'activitats al Centre Cultural La Nau

Activitats culturals / Assistents	09/10	10/11	11/12		12/13	
	Activitats	Activitats	Activitats	Assistents	Activitats	Assistents
Actes acadèmics	6	6	5	1.640	4	1.312
Congressos i jornades	10	10	8	827	11	1.284
Conferències	25	26	30	2.119	49	3.410
Debats / Taules rodones	39	25	24	1.586	32	3.973
Presentació de llibres i revistes	27	25	-	806	12	915
Concerts	60	40	44	6.961	49	8.577
Representació teatral /dansa	41	51	66	5.704	61	5.764
Lectures i recitals	-	-	4	125	1	32
Cinema	5	3	25	2.431	37	4.262
Cursos / Formació	4	8	2	102	3	259
Seminaris	5	2	8	135	1	18
Formació/Tallers	-	7	1	8	3	43
Exposicions / Visites exposicions	18	21	23	58.290	17	92.194
Visites guiades exposicions	102	57	289	5.478	227	4.777
Itinerància exposicions	5	7	7	-	9	-
Tallers didàctics	-	-	145	3.211	128	2.582
Visites guiades al centre	127	162	111	3.661	69	1.349
Excursions	-	-	-	-	-	-
Signatura de convenis	2	1	5	-	4	-
Altres activitats	15	20	8	673	25	3.247
<b>Totals</b>	<b>491</b>	<b>471</b>	<b>805</b>	<b>93.757</b>	<b>742</b>	<b>133.998</b>

Font: Vicerectorat de Cultura i Igualtat

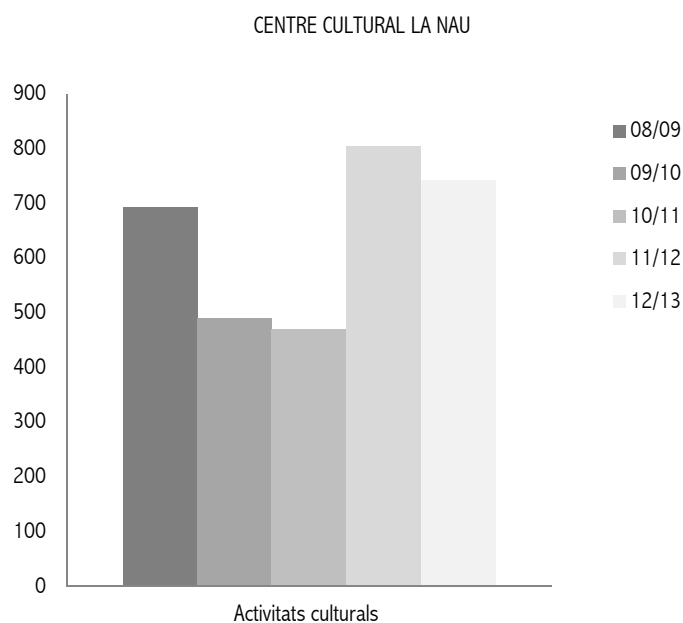

### 3.1.3 Evolució d'activitats al Jardí Botànic

Activitats culturals /Assistents	08/09	09/10	10/11	11/12		12/13	
	Activitats	Activitats	Activitats	Activitats	Assistents	Activitats	Assistents
Actes acadèmics	21	9	1	2	-	-	-
Congressos i jornades	20	22	17	23	-	27	6.785
Conferències	16	20	19	13	780	7	640
Debats / Taules rodones	-	2	1	2	40	1	60
Presentació de llibres i revistes	6	4	4	2	45	1	80
Concerts	21	29	19	18	3.560	23	2.850
Representació teatral /dansa	1	4	-	-	-	-	-
Lectures i recitals	-	-	-	3	320	3	260
Cinema	1	4	6	4	145	1	100
Cursos / Formació	9	14	19	25	500	20	292
Seminaris	4	4	16	4	40	1	35
Formació/Tallers	-	-	-	2	30	2	60
Exposicions / Visites exposicions	13	15	14	20	-	11	47.500
Visites guiades exposicions	798	739	819	-	-	-	-
Itinerància exposicions	-	-	-	-	-	-	-
Tallers didàctics	-	-	-	-	-	354	7.760
Visites guiades al centre	-	-	-	-	-	273	4.490
Excursions	10	12	11	10	300	10	200
Signatura de convenis	1	2	5	-	-	-	-
Altres Activitats	14	25	27	18	400	39	2.850
<b>Totals</b>	<b>935</b>	<b>905</b>	<b>978</b>	<b>146</b>	<b>6.160</b>	<b>773</b>	<b>73.962</b>

Visitants del Jardí Botànic	2008	2009	2010	2011	2012
De caràcter científic/investigador	87	84	124	100	94
Escolars	31.505	27.587	31.875	28.656	28.656
No escolars	144.048	126.913	119.470	119.362	119.377
<b>Totals</b>	<b>175.640</b>	<b>154.584</b>	<b>151.469</b>	<b>148.118</b>	<b>148.127</b>

Font: Jardí Botànic

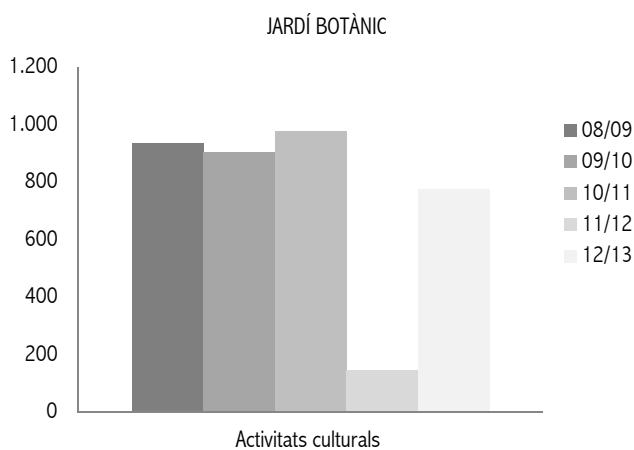

### 3.1.4 Evolució d'activitats al Col·legi Major Rector Peset

Activitats culturals /Assistents	11/12		12/13	
	Activitats	Assistents	Activitats	Assistents
Actes acadèmics	1	167	-	-
Congressos i jornades	5	549	12	1.322
Conferències	38	3.219	45	3.645
Debats / Taules rodones	21	1.995	36	2.952
Presentació de llibres i revistes	21	2.436	14	1.204
Concerts	14	1.372	15	1.442
Lectures i recitals	2	268	5	470
Cinema	10	592	3	207
Cursos / Formació	35	2.100	52	3.120
Formació/Tallers	-	-	84	2.520
Exposicions / Visites exposicions	6	3.181	8	3.400
Itinerància exposicions	5	-	2	-
Tallers didàctics	3	285	2	87
Visites guiades al centre	-	-	26	884
Altres Activitats	4	454	26	1.326
<b>Totals</b>	<b>165</b>	<b>16.618</b>	<b>330</b>	<b>22.579</b>

Font: Col·legi Major Rector Peset

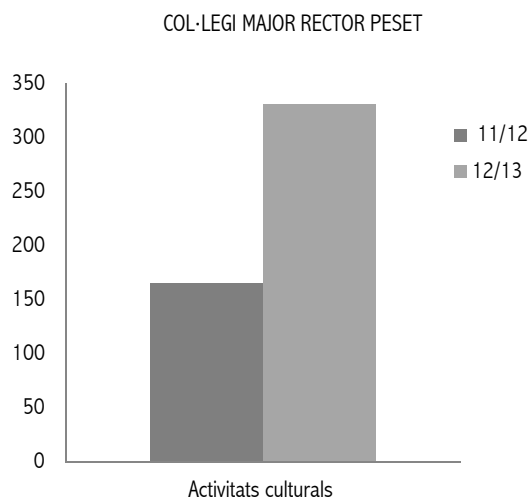

### 3.1.5 Evolució d'activitats al Palau Cerveró

Activitats culturals /Assistents	11/12		12/13	
	Activitats	Assistents	Activitats	Assistents
Actes acadèmics	-	-	3	185
Congressos i jornades	3	170	4	875
Conferències	16	560	11	530
Debats / Taules rodones	2	90	2	148
Presentació de llibres i revistes	5	280	4	325
Concerts	1	110	-	-
Representació teatral/dansa	3	260	-	-
Cinema	25	1.000	19	1.035
Cursos / Formació	2	55	-	-
Exposicions / Visites exposicions	3	3.353	4	4.615
Visites guiades exposicions	45	810	22	855
Itinerància exposicions	2	5.400	3	5.450
Tallers didàctics	38	684	22	755
Altres Activitats	-	-	2	281
<b>Totals</b>	<b>145</b>	<b>12.772</b>	<b>96</b>	<b>15.054</b>

Font: Palau Cerveró

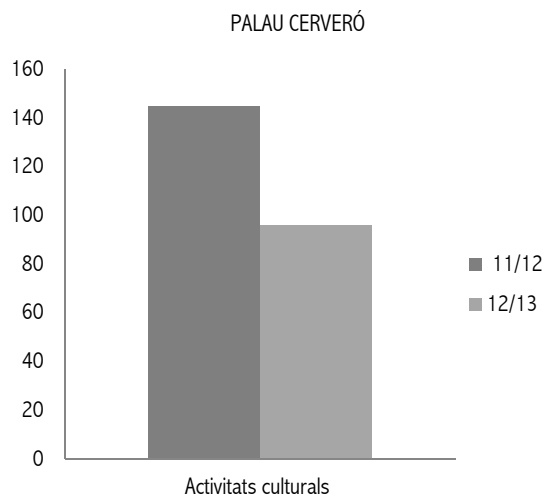

### 3.1.6 Conservació i Patrimoni

Conservació i Patrimoni	10/11	11/12	12/13
Béns fotografiats	33	86	3
Béns restaurats	-	56	13
Préstec temporal d'obres	1	3	4
Orles acadèmiques	3	-	-
Catalogació béns (incorporació, actualització i revisió)	2.286	4.117	711
Fotografies i digitalització	2.233	326	1.366
Actualització pàgina web	-	110	23
Gestió d'imatges i reproduccions	-	96	521
Consultes especialitzades sobre patrimoni	-	19	71
Estudis i informes	-	23	65
Accions de difusió i comunicació	-	10	100
Formació / participants cursos	-	29	26
Publicacions	-	3	1
Investigació / Suport a la investigació	-	300	389
Altres	175	66	63
	4.735	5.244	3.356

### 3.1.7 Aules Culturals i Programes

Aules Culturals i Programes	10/11	11/12		12/13	
	Núm.	Núm.	Assistents	Núm.	Assistents
AULA DE TEATRE	53	68	5.940	59	5.544
AULA DE CINEMA	82	123	9.258	126	6.823
AULA DE MÚSICA	77	50	5.522	54	9.153
FÒRUM DE DEBATS	75	58	3.833	67	4.928
AULA DE POESIA	33	27	1.720	18	1.265
CLAUSTRE OBERT	-	9	1.984	20	3.148
CLAUSTRE OBERT	-	-	-	12	930
	320	335	28.257	356	31.791

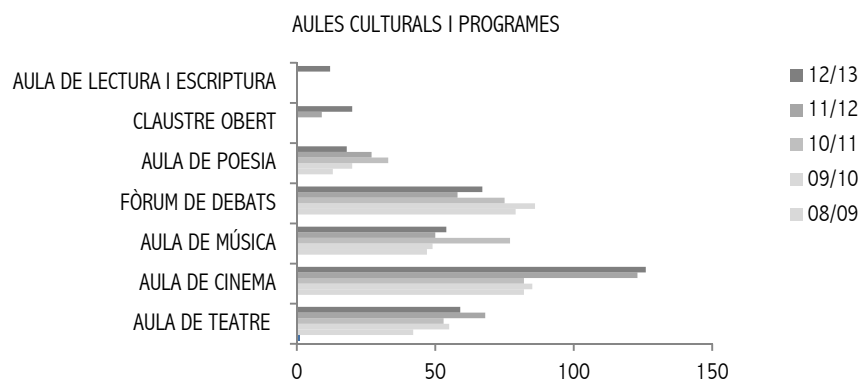

Font: Vicerektorat de Cultura i Igualtat

### 3.1.8 Comunicació i Premsa a l'Àrea de la Cultura

Comunicació i Premsa	11/12	12/13
	Núm.	Núm.
Notícies aparegudes recull premsa diari de la UV	360	342
Notes de premsa realitzades	215	220
Convocatòries de premsa a mitjans a La Nau	28	44
Mitjans participants convocatòries i atesos a La Nau	223	305
Xarxes socials (persones seguidores):		
Facebook (m'agrada)	1.753	3.612
Twitter (followers)	421	1.223
Nau XXI (visites totals)	-	12.294
Entrades publicades	-	106
<b>Totals</b>	<b>3.000</b>	<b>18.146</b>

Font: Vicerectorat de Cultura i Igualtat

### 3.1.9 Activitats culturals de promoció de la Llengua

Activitat	2010	2011	2012
Pel·lícules de cinema en valencià			
Films	39	19	28
Sessions	39	71	78
Espectadors de cinema en valencià	6.846	10.756	8.377
Funcions de teatre en valencià	6	8	8
Espectadors de teatre en valencià	1.983	3.950	1.691

Font: Servei de Política Lingüística

### 3.1.10 Centre Internacional de Gandia

Universitat d'Estiu de Gandia	10/11	11/12	12/13
Cursos	27	18	11
Estudiants i estudiantes matriculats	1.003	610	324
Dones	599	347	186
Homes	404	263	138
Activitats ofertes	18	18	14
Universitat dels Majors			
Estudiants matriculats	229	331	361
Dones	164	224	249
Homes	65	107	112
Assignatures troncal	16	22	22
Assignatures optatives	9	15	16
Postgraus			
Estudiants matriculats	66	130	56
Dones	51	110	48
Homes	15	20	8
Cursos de postgraus	2	3	2

Altres			
Nombre de cursos, jornades, seminaris, congressos i altres activitats formatives	24	8	8
Estudiants matriculats	1.118	322	298

Activitats culturals institucionals i locals	10/11	11/12	12/13
Concerts	11	5	6
Debats	8	5	8
Teatre	1	-	2
Cinema en valencià	1 pel·lícula	-	
Espai d'economia de la Safor	6	7	7
conferències	4	5	5
taules redones	2	2	2

Font: Centre Internacional de Gandia



## 3.2 Educació Física i Esports

### 3.2.1 Oferta d'activitats esportives

Nombre d'inscripcions per tipus d'activitat esportiva						
Tipus d'activitat esportiva	Interns	Externs	Dones	Homes	Total	% de participació
Aeròbic	590	43	603	30	633	3,24%
Aerobox	248	10	240	18	258	1,32%
Aero-gap	764	23	746	41	787	4,02%
Aikido	106	60	31	135	166	0,85%
Atletisme (escola esportiva)	55	5	16	44	60	0,31%
Bàdminton (escola esportiva)	37	4	21	20	41	0,21%
Ball woman style	29	11	38	2	40	0,20%
Balls de saló iniciació	10	1	6	5	11	0,06%
Balls llatins	83	1	55	29	84	0,43%
Balls llatins Nau Gran	51	6	41	16	57	0,29%
Bàsquet (escola esportiva)	67	1	24	44	68	0,35%
Batuka	64	11	72	3	75	0,38%
Batuka iniciació	58	8	62	4	66	0,34%
Batuka llatina	31	3	34	0	34	0,17%
Biodança	42	6	40	8	48	0,25%
Bollywood	60	18	73	5	78	0,40%
Bollywood iniciació	17	7	20	4	24	0,12%
Bulder/escalada (escola esportiva)	30	3	17	16	33	0,17%
Busseig	13	2	9	6	15	0,08%
Capoeira avançat	27	3	16	14	30	0,15%
Capoeira iniciació	31	0	10	21	31	0,16%
Capoeira iniciació/mitjà	58	11	30	39	69	0,35%
Capoeira mitjà	14	1	5	10	15	0,08%
Ciclisme	23	17	3	37	40	0,20%
Dansa africana	28	2	25	5	30	0,15%
Dansa clàssica i neoclàssica	133	19	138	14	152	0,78%
Dansa contemporània iniciació	25	10	32	3	35	0,18%
Dansa contemporània mitjà	30	4	31	3	34	0,17%
Dansa jazz	87	18	103	2	105	0,54%
Dansa oriental	13	15	27	1	28	0,14%
Dansa oriental avançat	14	17	31	0	31	0,16%
Dansa oriental iniciació	107	10	114	3	117	0,60%
Dansa oriental mitjà	63	13	74	2	76	0,39%
Dansa oriental tribal	21	6	27	0	27	0,14%
Defensa personal per a dones	70	16	83	3	86	0,44%
Escola beisbol/softbol	24	3	11	16	27	0,14%
Esgrima	26	4	15	15	30	0,15%
Estiraments de cadenes musculars	216	163	298	81	379	1,94%
Flamenc	13	14	26	1	27	0,14%
Flamenc iniciació	119	69	176	12	188	0,96%
Flamenc mitjà	21	22	41	2	43	0,22%
Funky	58	1	55	4	59	0,30%
Futbol (escola esportiva)	32	2	5	29	34	0,17%
Futbol sala (escola esportiva)	50	0	9	41	50	0,26%

Tipus d'activitat esportiva	Interns	Externs	Dones	Homes	Total	% de participació
Golf-iniciació	13	21	18	16	34	0,17%
Golf-iniciació nivell II	8	10	15	3	18	0,09%
Golf-mitjà	79	60	56	83	139	0,71%
Hapkido	35	12	3	44	47	0,24%
Hip-Hop	43	1	33	11	44	0,22%
Ioga	538	328	701	165	866	4,43%
Judo	55	55	17	93	110	0,56%
Karate Shotokai	39	13	12	40	52	0,27%
Karate Shotokan	20	1	3	18	21	0,11%
Karate Shotokan iniciació	17	6	7	16	23	0,12%
Karate-Do	5	4	4	5	9	0,05%
Kendo	89	48	22	115	137	0,70%
Kendo iniciació	17	2	4	15	19	0,10%
Kinomitxi	11	42	23	30	53	0,27%
Kung-fu	30	4	11	23	34	0,17%
Kung-fu iniciació	10	1	3	8	11	0,06%
Manteniment	246	111	306	51	357	1,83%
Manteniment Nau Gran	60	50	89	21	110	0,56%
Manteniment PAS/PDI	18	2	15	5	20	0,10%
Marxa Nòrdica	25	33	45	13	58	0,30%
Massatge	18	10	18	10	28	0,14%
Musculació	2269	210	658	1821	2479	12,68%
Musculació matins	32	9	3	38	41	0,21%
Musculació vesprades	90	27	29	88	117	0,60%
Natació	199	20	134	85	219	1,12%
Orientació escola esportiva	6	11	9	8	17	0,09%
Pàdel	949	585	1067	467	1534	7,84%
Patinatge	43	12	39	16	55	0,28%
Patinatge gel	12	1	6	7	13	0,07%
Pilates	792	498	1156	134	1290	6,60%
Pilates avançat	80	18	82	16	98	0,50%
Pilates Nau Gran	12	21	27	6	33	0,17%
Pilates PAS/PDI	59	13	72	0	72	0,37%
Pilota valenciana (escola esportiva)	14	4	0	18	18	0,09%
Piragüisme	24	14	18	20	38	0,19%
Pliometrix mix	13	16	27	2	29	0,15%
Relaxació i automassatge	22	9	28	3	31	0,16%
Rock&Roll i Swing	72	10	59	23	82	0,42%
Rugbi (escola esportiva)	27	5	13	19	32	0,16%
Salsa avançat	7	2	6	3	9	0,05%
Salsa en línia iniciació	48	18	47	19	66	0,34%
Salsa iniciació	230	14	157	87	244	1,25%
Salsa mitjà nivell II	17	4	15	6	21	0,11%
Salsa nivell I (iniciació)	6	1	5	2	7	0,04%
Salsa nivell II (iniciació)	113	18	70	61	131	0,67%
Salsa nivell III (mitjà)	179	21	116	84	200	1,02%
Salsa nivell V (coreogràfic)	33	2	20	15	35	0,18%

## 3.2.1

Tipus d'activitat esportiva	Interns	Externs	Dones	Homes	Total	% de participació
Sevillanes	36	31	60	7	67	0,34%
Sevillanes iniciació	32	11	37	6	43	0,22%
Sevillanes mitjà	21	11	29	3	32	0,16%
Shiatsu	14	21	26	9	35	0,18%
Spinning	408	27	367	68	435	2,22%
Taekwondo iniciació	35	2	13	24	37	0,19%
Taekwondo iniciació/mitjà	54	18	18	54	72	0,37%
Taekwondo perfeccionament/competició	28	9	17	20	37	0,19%
Tai-txi	86	89	121	54	175	0,89%
Tai-txi iniciació	19	12	20	11	31	0,16%
Tai-txi mitjà	2	0	2	0	2	0,01%
Tai-txi/Txi-kung Nau Gran	53	101	135	19	154	0,79%
Txi-Kung	75	112	147	40	187	0,96%
Tango	36	12	30	18	48	0,25%
Tennis adults	1.285	261	764	782	1.546	7,90%
Tennis xiquets	1.095	1.550	1.433	1.212	2.645	13,52%
Tennis de taula	41	11	13	39	52	0,27%
Tennis platja	29	0	20	9	29	0,15%
Tetrasport	14	0	5	9	14	0,07%
Tir amb arc	33	11	15	29	44	0,22%
Triatló (escola esportiva)	30	4	15	19	34	0,17%
Vela	26	7	21	12	33	0,17%
Volei platja (escola esportiva)	27	4	16	15	31	0,16%
Voleibol (escola esportiva)	83	4	57	30	87	0,44%
Winsurf	80	24	58	46	104	0,53%
Zumba	74	11	82	3	85	0,43%
Zumba Fitness	70	7	75	2	77	0,39%
<b>TOTAL</b>	<b>14.168</b>	<b>5.390</b>	<b>12.397</b>	<b>7.161</b>	<b>19.558</b>	<b>100%</b>

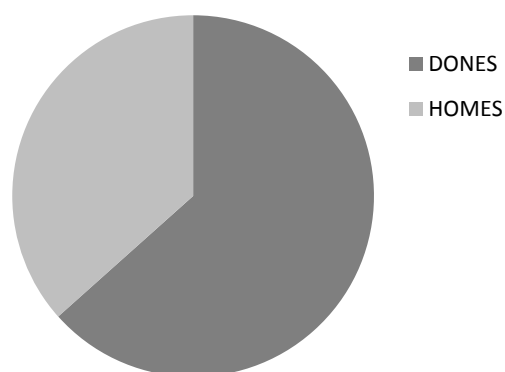

Font: Servei d'Educació Física i Esports

### 3.2.2 Evolució del nombre d'inscripcions en activitats esportives

CURS ACADÈMIC	TOTAL INSCRIPCIONS
2012/2013	19.558
2011/2012	19.762
2010/2011	22.251

Font: Servei d'Educació Física i Esports

### 3.2.3 Participants en competicions esportives

#### 3.2.3.1 Participants masculins en competicions esportives

ESPORT	Competició interna		Campionat Autonòmic d'Esport Univ. (CAEU)	Campionats Espanya Universitaris	Campionats Europeus d'Universitats	Escoles Esportives	Club Esportiu Universitat de València
	Campionat intern	Trofeu Rector					
Atletisme			34	11		42	
Bàdminton			3	3			
Bàsquet	149	94	17			42	
Bàsquet 3x3 mixt	53						
Beisbol/Softbol						5	
Camp a Travessa			18	4			
Escacs	15		1	1			
Escalada			3			17	
Esgrima			3				
Esquaix							
Frontennis			4				
Futbol			28	18		29	
Futbol 7	2.624	1.089					
Futbol 7 PDI/PAS		31					
Futbol sala	536	222	25			41	
Golf			3	2			
Handbol			19				
Judo			5		3		
Karate			15		3		
Kendo							
Marató			4				
Natació			8	5			
Orientació			4	2		8	
Pàdel		92	3	2			12
Pàdel mixt		14					
Pàdel PDI/PAS		26					
Pàdel mixt PDI/PAS		9					
Pilota valenciana			6			18	
Rugbi 7				14			
Rugbi 15			43			19	

## 3.2.3.1

Taekwondo			21	6	1		18
Tennis	41		4		3		
Tennis dobles	8						
Tennis PDI/PAS	6						
Tennis taula			1	2			
Triatló			6			19	
Tir amb arc			6				9
Vela			5				
Voleibol			19			25	
Voleibol mixt	43	22					
Vòlei platja	10	8	6			16	
<b>TOTAL</b>	<b>3.430</b>	<b>1.662</b>	<b>314</b>	<b>70</b>	<b>10</b>	<b>281</b>	<b>39</b>

## 3.2.3.2 Participants femenines en competicions esportives

ESPORT	Competició interna		Campionat Autòmic d'Esport Univ. (CAEU)	Campionats Espanya Universitaris	Campionats Europeus d'Universitats	Escoles Esportives	Club Esportiu Universitat de València
	Campionat intern	Trofeu Rector					
Atletisme			27	10		18	
Bàdminton			1	3			
Bàsquet		1	21	12	12	27	
Bàsquet 3x3 mixt	1						
Beisbol/Softbol						5	
Camp a Travessa			10	4			
Escacs	1		7	6			
Escalada			3			18	
Esgrima			4				
Esquaix			1				
Frontennis							
Futbol						5	
Futbol 7		1	20	14	14		
Futbol 7 PDI/PAS		49					
Futbol sala			23			9	
Golf			3	2			
Handbol			26				
Judo			7		2		
Karate			7		6		
Kendo		10					
Marató		14	3				
Natació		10	8	4			
Orientació		9	3	2		9	
Pàdel			3	2			12
Pàdel mixt		69					

## 3.2.3.2

Pàdel PDI/PAS							
Pàdel mixt PDI/PAS							
Pilota valenciana							
Rugbi 7			24	14			
Rugbi 15						13	
Taekwondo			15	8	4		10
Tennis	7		4		3		
Tennis dobles							
Tennis PDI/PAS	4						
Tennis taula			3	2			
Triatló			4			15	
Tir amb arc			4				6
Vela							
Voleibol			18			62	
Voleibol mixt	55	37					
Vòlei platja	8	6	6			16	
<b>TOTAL</b>	<b>65</b>	<b>217</b>	<b>314</b>	<b>83</b>	<b>41</b>	<b>197</b>	<b>28</b>

Font: Servei d'Educació Física i Esports

## 3.2.4 Evolució dels i les participants en competicions esportives

CURS ACADÈMIC	CAMPIONAT INTERN	TROFEU RECTOR	CAMPIONATS D'ESPANYA UNIVERSITARIS	CAMPIONAT AUTON. ESPORT UNIVERSITARI	CAMPIONATS UNIV. EUROPEES	ESCOLES ESPORTIVES	CLUB ESPORTIU UV
2012/2013	3.495	1.879	154	569	51	478	67
2011/2012	4.269	2.021	168	513	26	431	71
2010/2011	3.765	2.098	205	438	10	-	-

## 3.2.5 Cursos curriculars de lliure opció

	10/11			11/12			12/13		
	Cursos	Participants		Cursos	Participants		Cursos	Participants	
		Total	%Dones		Total	%Dones		Total	%Dones
1r quadrimestre	70	3.914	48,36%	37	1.127	52,1%	24	556	46%
2n quadrimestre	68			43	987	42,6%	33	386	41%
<b>Total</b>	<b>138</b>	<b>3.914</b>	<b>48,36%</b>	<b>80</b>	<b>2.114</b>	<b>45,9%</b>	<b>57</b>	<b>942</b>	<b>44%</b>

### 3.2.6 Esdeveniments esportius

ESDEVENIMENT	PARTICIPANTS		
	HOMES	DONES	TOTAL
III Tribalfest (Dansa Tribal)	82	0	82
Flasmob de Batuka	60	2	62
Flasmob de Dansa Tribal	80	0	80
Festival de Danses (clàssica, contemporània, Hip-hop, musicals)	116	2	118
VII Festival de Dansa Oriental	115	0	115
Festival de Salsa	180	118	298
I Festival de Flamenc i Sevillanes	95	0	95
<b>Totals</b>	<b>728</b>	<b>122</b>	<b>850</b>

### 3.2.7 Programes Específics

PARTICIPANTS EN PROGRAMES ESPECÍFICS 2013			
	Dones	Homes	Total
Suport a l'esportista: Mèdic, fisioteràpia i entrenament professional	1.275	1.315	2.590
Programa d'Esport adaptat	92	101	193
Programa Voluntariat esportiu	883	644	1.527
Programa d'Esportistes d'Elit i Alt Nivell	78	95	173
Programa Competició Interuniversitari PAS-PDI	9	47	56
Programa de Pràctiques	9	15	24
<b>TOTALS</b>	<b>2.346</b>	<b>2.217</b>	<b>4.563</b>

### 3.2.8 Comunicació d'esdeveniments esportius

APARICIÓ EN MITJANS	
Mitjà de comunicació	Notícies
Superdeporte (dijous)	99
Nou Dise	14
Web SEF	164
Web Universitat	8
Youtube	8
Facebook	482
Twitter	534
Anuari de l'Esport	1
<b>TOTALS</b>	<b>1.310</b>

Butlletí esportiu de la Universitat de València:		
	Números	Edicions
Xano Esport	del 79 al 84	6

CAMPIONAT AUTONÒMIC D'ESPORT UNIVERSITARI 2013									
MEDALLES	TOTAL	INDIVIDUALS					EQUIPS		
		TOTAL	FEMENÍ	MASCULÍ	MIXT	EQUIPS	TOTAL	FEMENÍ	MASCULÍ
OR	92	88	39	36	4	9	4	3	1
ARGENT	61	57	26	24	1	6	4	0	4
BRONZE	40	40	18	20	0	2			
TOTALS	193	185	83	80	5	17	8	3	5

CAMPIONATS D'ESPANYA UNIVERSITARIS 2013									
MEDALLES	TOTAL	INDIVIDUALS					EQUIPS		
		TOTAL	FEMENÍ	MASCULÍ	MIXT	EQUIPS	TOTAL	FEMENÍ	MASCULÍ
OR	9	8	3	5			1	1	
ARGENT	13	12	7	2		3	1		1
BRONZE	10	8	3	5			2	1	1
TOTALS	32	28	13	12		3	4	2	2

CAMPIONATS EUROPEUS D'UNIVERSITATS 2013				
MEDALLES	TOTAL	FEMENÍ	MASCULÍ	EQUIPS
OR				
ARGENT	1			1
BRONZE	3	1	2	
TOTALS	4	1	2	1

Font: Servei d'Educació Física i Esports



### 3.3 Publicacions

Any 2012		
Títols vius		
Classificació per tipus de publicacions	Nombre	%
Libres	2.713	84
Revistes	516	16
<b>TOTAL</b>	<b>3.229</b>	<b>100</b>

Classificació per matèries	Nombre	%
Ciències de la salut	96	3
Ciències experimentals i tecnològiques	328	10
Ciències humanes	2.201	68
Ciències socials	604	19
<b>TOTAL</b>	<b>3.229</b>	<b>100</b>

Edicions		
	Nre. Títols	Nre.Exemplars
Novetats	199	67.137
Reedicions	7	2.414
<b>TOTAL</b>	<b>206</b>	<b>69.551</b>

Producció segons llengua d'edició	Nombre	%
Castellà	121	58
Valencià	72	35
Altres (anglès, francès, portuguès)	13	7
<b>TOTAL</b>	<b>206</b>	<b>100</b>

Producció de títols i exemplars segons matèries	Nre. Títols	Nre.Exemplars
Ciències de la salut	3	400
Ciències experimentals i tecnològiques	21	11.477
Ciències humanes	147	45.304
Ciències socials	35	12.370
<b>TOTAL</b>	<b>206</b>	<b>69.551</b>

Ingressos per vendes	
Procedents de les vendes gestionades des de l'editorial	346.077,90€
Procedents de les vendes gestionades per les editorials coeditoras	14.484,80€
<b>TOTAL</b>	<b>360.562,70€</b>

	Exemplars venuts	Facturació a preus de tapa IVA inclòs
Gestionats per l'editorial	31.198	615.744,79€
Gestionats per les editorials coeditoras	3.761	77.637,07€
<b>TOTAL</b>	<b>34.959</b>	<b>693.381,86€</b>

Ingressos per canals de distribució	Ingressos	Facturació
Venda directa	118.250,82€	164.589,84€
Distribuïdors de l'editorial	227.827,08€	541.154,95€
Canals de distribució de les editorials coeditores	14.484,80€	77.637,07€
<b>TOTAL</b>	<b>360.562,70€</b>	<b>693.381,86€</b>

Segons matèries	Exemplars venuts	Facturació
Ciències de la salut	1.411	28.012,59€
Ciències experimentals i tecnològiques	3.991	79.184,20€
Ciències humanes	18.467	366.244,29€
Ciències socials	11.090	219.940,78€
<b>TOTAL</b>	<b>34.959</b>	<b>693.381,86€</b>

Font: Servei de Publicacions

## 3.4 Divulgació científica

EVOLUCIÓ DEL NOMBRE D'ACTIVITATS DE DIVULGACIÓ CIENTÍFICA REALITZADES			
Tipus d'activitat	2010	2011	2012
Conferències al públic en general	30	25	25
Cicles de conferències	5	5	2
Conferències en centres d'ensenyament de secundària i batxiller	35	34	37
Rutes Matemàtiques	66	45	48
Taller d'Astronomia	8	5	4
Taller de Geologia	8	5	4
Bars de Ciència	4	5	5
Taules redones	-	-	5
Cursos	5	4	3
Seminaris, Jornades, Certàmens, Congressos i Matinals	4	4	9
Publicacions	7	-	-
Presentació de llibres i revistes	2	2	2
Premis	4	4	4
Exposicions (itinerància)	4	1	1
Activitats commemoratives: Homenatges, memorials, etc	2	4	2
Projecció de documentals	2	-	2
Notes de premsa	26	32	91
Altres: Festa de la Ciència, fires, concerts, etc.	3	3	3
Entrevistes publicades	18	5	3
Articles d'opinió	23	15	21
<b>TOTAL</b>	<b>256</b>	<b>198</b>	<b>271</b>

Font: Gabinet de Política Científica

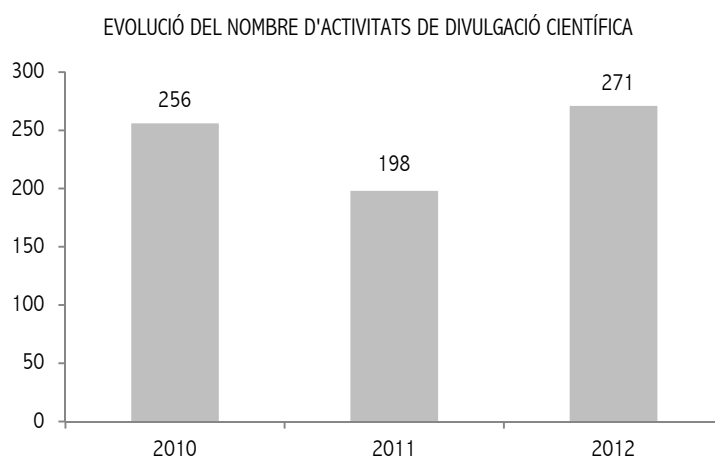



## 4. Les personnes



## 4.1 Personal Docent i Investigador

### 4.1.1 Plantilla d'Ocupacions de PDI a 31/12/2012 per departaments i categories

DEPARTAMENT	CU	CEU	TU	TEU	Ajudants		Asso-	Contratats	Col·la-	AACS	Altres	TOTAL
					Aj.	Doctors	ciats	Doctors	borador			
Àlgebra	4		3				1					8
Anàlisi Econòmica	16		43	3	2	3		9			2	78
Anàlisi Matemàtica	9		7									16
Anatomia i Embriologia Humana	2		13		3	2	9	2				31
Astronomia i Astrofísica	7		9			1					1	18
Biologia Cel·lular i Parasitologia	5		17					1		1		24
Biologia Func. i Antrop. Fis.	6		9				1					16
Biologia Vegetal	8		10			1		1				20
Bioquímica i Biologia Mol.	16		28			1	7	2		1	1	56
Botànica	2		14				2				1	19
Cirurgia	7		16				11	1		78		113
Comercialització i Invest. de Mercats	7	1	13	1	1	2	16	4				45
Comptabilitat	6		20	24	1		5					56
D. Const. C. Polít. i de l'Adm.	5		14	1	1	3	9	3				36
D. Mercantil "M.Broseta Pont"	4		15	2		1	15	2			1	40
D. Romà i D. Ecles. de l'Estat	3		11			1		2			2	19
D.Treball i de la Seg.Social	6		24	4		4	4	1				43
Didàctica C. Experimentals i Socials	1	2	7	3	4	2	34				1	54
Didàctica de les Matemàtiques	3		4	1	3	2	12					25
Didàctica Expressió Mus. Plas. Corp.			9	6	4	5	27	2	3			56
Didàctica i Organització Esc.	2		8	2	6	4	34	6				62
Didàctica Llengua i Literatura	1		1	6	4	5	51	8				76
Direcció d'Empr. "JJ.Renu P"	8	1	26	11		4	22	6				78
Dret Adm. i Dret Processal	5		21	1		1	29					57
Dret Civil	9		11	3		1	9	2			1	36
Dret Financer i H. Dret	7		18	2			1	4			1	33
Dret Internacional	7		7				5	6			1	26
Dret Penal	5		15			1	16				1	38
Economia Aplicada	6	6	48	8	4	4	6	2				84
Economia Financera i Actuarial	2		9	4		3	3	2				23
Educ. Comparada i H. Educació	4		6		1	3	19	2				35
Educació Física i Esportiva	1		16	5		1	25	2				50
Enginyeria Electrònica	4		26			2	9	2				43
Enginyeria Química	6		15			3	11	2				37
Estadística i Investigació Operativa	7		13	1		3						24
Estomatologia	2		13			2	106	2				125
Estructura Econòmica	10		17	1							2	30
Farmàcia i Tec. Farmacèutica	3		7			3		1		4		18
Farmacologia	17		9				4			4		34
Filologia anglesa i Alemanya	5		30	1		6	15	7			1	65
Filologia Catalana	10	1	14	2			2				1	30
Filologia Clàssica	5		8				5	3			1	22
Filologia Espanyola	14		12			3	12	1			1	43
Filologia Francesa i Italiana	4		8			5	2	5			1	25
Filosofia	4		9				4					17
Filosofia Dret, Moral i Política	6		14			1	9	2			1	33
Finances Empresariales	2	1	9	7	1	2	3	1				26
Física Aplicada i Electromagnetisme	9		10									19
Física Atòmica, Mol. i Nuclear	5		6				1	1				13
Física de la Terra i Termodinàmica	10		11			2	1					24
Física Teòrica	17		7								1	25
Fisiologia	12		12			2	22	7				55
Fisioteràpia		1	7	5	8		44	1	9	51		126
Genètica	6		14			1	4	1				26

DEPARTAMENT	CU	CEU	TU	TEU	Ajudants Aj. Doctors	Asso- ciats	Contratats Doctors	Col·la- borador	AACS	Altres	TOTAL	
Geografia	13		11		4	6					34	
Geologia	1		11			1	1			2	16	
Geometria i Topologia	5		4		1	1				1	12	
H. Antiguitat i Cultura Escrita	2		11								13	
Història Contemporània	12	1	7	1		9	1				31	
Història de la C. i Documentació	3	1	7		7	6	1				25	
Història de l'Art	4		16		3	7	6				36	
Història Medieval	6		7								13	
Història Moderna	6		7			1				1	15	
Infermeria		4	7	11	2	47	3	12	68		154	
Informàtica	1		22	12	6	16	9	1			67	
Lògica i Filosofia de Ciència	2		6	1	1	1					11	
Matemàtica Aplicada	5		5	2	1						13	
Matemàtiques per a l'Econ. i l'Empresa	2	2	14	4	1		2				25	
Med. Prev. S. Pub. C. Alim. Tox. Med. L.	10	1	18	1	4	21	7		2		64	
Medicina	12		29			24	1		123	4	193	
Metafísica i T. Coneixement	6		2		2		1				11	
Metod. C. del Comportament	8		15								23	
Mètodes d'Inves. Diagn. Educació	3		8	2		11	6				30	
Microbiologia i Ecologia	22		21		4	3	3			1	54	
Òptica	12		12	2	1	2	8	3			40	
Patologia	9		10			12	1		3	1	36	
Pediatria, Obstetrícia i Ginecologia	7		12			10			19		48	
Personalitat, Aval. Tract. Psic.	11		16		1	10	3		11		52	
Prehistòria i Arqueologia	7		6	1							14	
Psicobiologia	5		15			3			2		25	
Psicologia Bàsica	5		22		1	5	5		3		41	
Psicologia Evolutiva i Educació	4	2	21	1	7	11	6				52	
Psicologia Social	9	2	23	1	4	20	3				62	
Química Analítica	18		10			2	1				31	
Química Física	14		18			6	1			1	40	
Química Inorgànica	16		24								40	
Química Orgànica	16		19			6	1				42	
Sociologia i Antropologia Social	3	1	17	9	1	11	39	5		1	87	
Teoria de l'Educació	4		6		2	12	4				28	
Teoria dels Llenguatges i C. Comunicació	11		20		4	38	3			5	81	
Treball Social i Serveis Socials	1		4	13		9	3	9			39	
Zoologia	3		13		1	2	1				20	
<b>TOTALS</b>	<b>610</b>	<b>27</b>	<b>1.239</b>	<b>165</b>	<b>46</b>	<b>159</b>	<b>973</b>	<b>184</b>	<b>37</b>	<b>370</b>	<b>39</b>	<b>3.849</b>

Font: Sistema Integrado de Información Universitaria (SIUU)

PLANTILLA D'Ocupacions DE PDI PER CATEGORIES

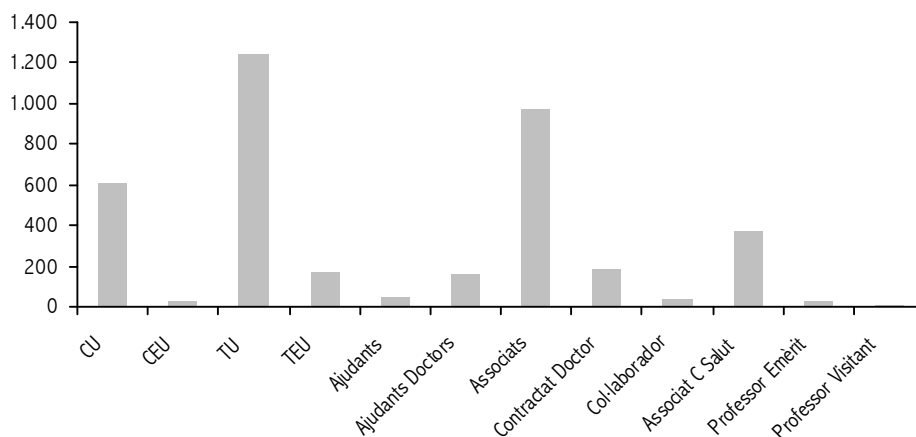



## 4.1.2 Plantilla d'Ocupacions de PDI a 31/12/2012 per campus, centres i categories

CENTRE / CAMPUS	CU	CEU	TU	TEU	Ajudants Aj. Doctors	Asso- ciats	Contratats Doctors	Col·la- borador	AACS	Altres	TOTAL	
Escola Tèc. Sup. d'Enginyeria	11		63	12	11	36	13	1			147	
Facultat de Ciències Biològiques	64		120		8	20	9		1	5	227	
Facultat de Farmàcia	35	1	51	1	7	25	9		11		140	
Facultat de Física	60		55	2	1	5	10	1	3	2	139	
Facultat de Matemàtiques	30		32	3	5	2				1	73	
Facultat de Química	64		71			14	3			1	153	
<b>CAMPUS BURJASSOT-PATERNA</b>	<b>264</b>	<b>1</b>	<b>392</b>	<b>18</b>	<b>1</b>	<b>36</b>	<b>107</b>	<b>35</b>	<b>4</b>	<b>12</b>	<b>9</b>	<b>879</b>
Facultat de C. l'Activitat Física i Esp.	1		16	5	1	25	2				50	
Facultat de Filologia, Trad. i Comunic.	49	1	92	3	18	74	19			10	266	
Facultat de Filosofia i C. Educació	25		45	5	8	12	80	19			194	
Facultat de Fisioteràpia		1	7	5	8	44	1	9	51		126	
Facultat de Geografia i Història	50	1	65	2	7	23	7			1	156	
Facultat de Medicina i Odontologia	54	1	112		3	13	200	15	223	5	626	
Facultat de Psicologia	42	4	112	2	13	49	17		16		255	
Facultat d'Infermeria i Podologia		4	7	11	2	47	3	12	68		154	
<b>CAMPUS BLASCO IBÁÑEZ</b>	<b>221</b>	<b>12</b>	<b>456</b>	<b>33</b>	<b>19</b>	<b>66</b>	<b>542</b>	<b>83</b>	<b>21</b>	<b>358</b>	<b>16</b>	<b>1.827</b>
Facultat de Ciències Socials	4	1	21	22	1	11	48	8	9	1	126	
Facultat de Dret	57		150	13	1	13	97	22		8	361	
Facultat de Magisteri	5	2	21	16	15	14	124	10	3	1	211	
Facultat d'Economia	59	11	199	63	9	19	55	26		4	445	
<b>CAMPUS TARONGERS</b>	<b>125</b>	<b>14</b>	<b>391</b>	<b>114</b>	<b>26</b>	<b>57</b>	<b>324</b>	<b>66</b>	<b>12</b>	<b>0</b>	<b>14</b>	<b>1.143</b>
<b>TOTALS</b>	<b>610</b>	<b>27</b>	<b>1.239</b>	<b>165</b>	<b>46</b>	<b>159</b>	<b>973</b>	<b>184</b>	<b>37</b>	<b>370</b>	<b>39</b>	<b>3.849</b>

Font: Sistema Integrado de Información Universitaria (SIU)

PLANTILLA D'OCUPACIONS DE PDI PER CAMPUS

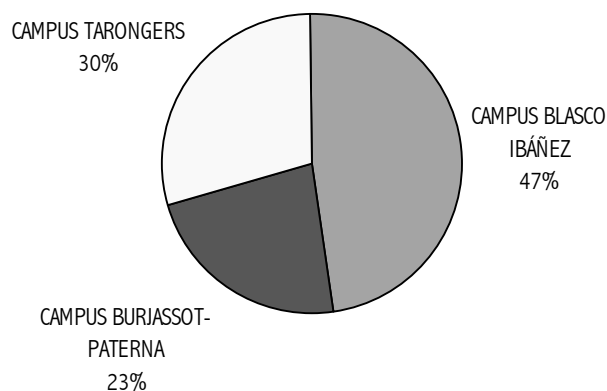

### 4.1.3 Evolució de la Plantilla d'Ocupacions de PDI per categories i gènere

CATEGORIA	31/12/2010			31/12/2011			31/12/2012		
	Homes	Dones	Total	Homes	Dones	Total	Homes	Dones	Total
Catedràtic Universitat	389	129	518	411	147	558	442	168	610
Catedràtic Escola Universitària	23	10	33	20	9	29	19	8	27
Titular Universitat	766	519	1.285	764	527	1.291	732	507	1.239
Titular Escola Universitària	101	99	200	96	92	188	87	78	165
Emèrit	19	1	20	23	1	24	27	1	28
Ajudant Doctor	84	87	171	97	84	181	90	69	159
Ajudant	14	21	35	15	31	46	16	30	46
Contractat Doctor	63	61	124	73	76	149	81	103	184
Col·laborador	14	14	28	16	19	35	16	21	37
Associat	712	502	1.214	731	548	1.279	565	408	973
Associat Ciències de la Salut	205	150	355	208	158	366	206	164	370
Professor Visitant	3	4	7	5	3	8	6	5	11
<b>TOTAL</b>	<b>2.393</b>	<b>1.597</b>	<b>3.990</b>	<b>2.459</b>	<b>1.695</b>	<b>4.154</b>	<b>2.287</b>	<b>1.562</b>	<b>3.849</b>

Font: Sistema Integrado de Información Universitaria (SIIU)

EVOLUCIÓ DE LA PLANTILLA D'Ocupacions de PDI per Gènere

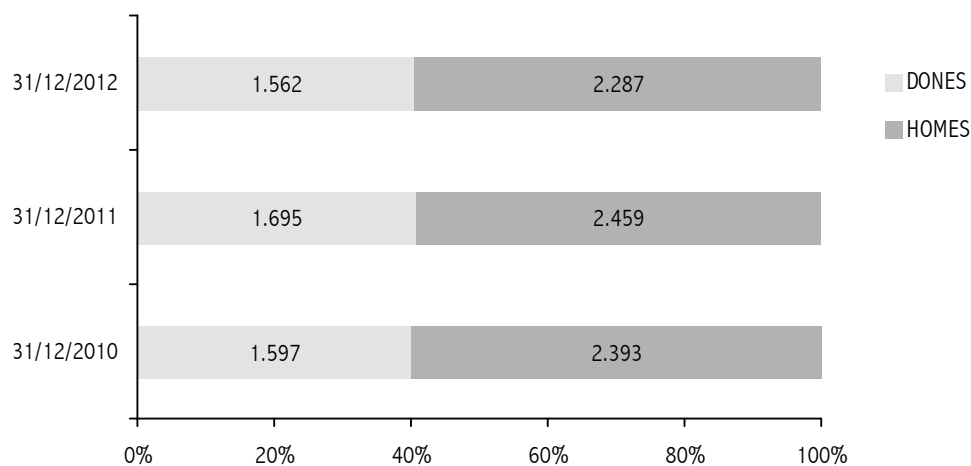

#### 4.1.4 Piràmide de població de la Plantilla d'Ocupacions de PDI a 31/12/2012

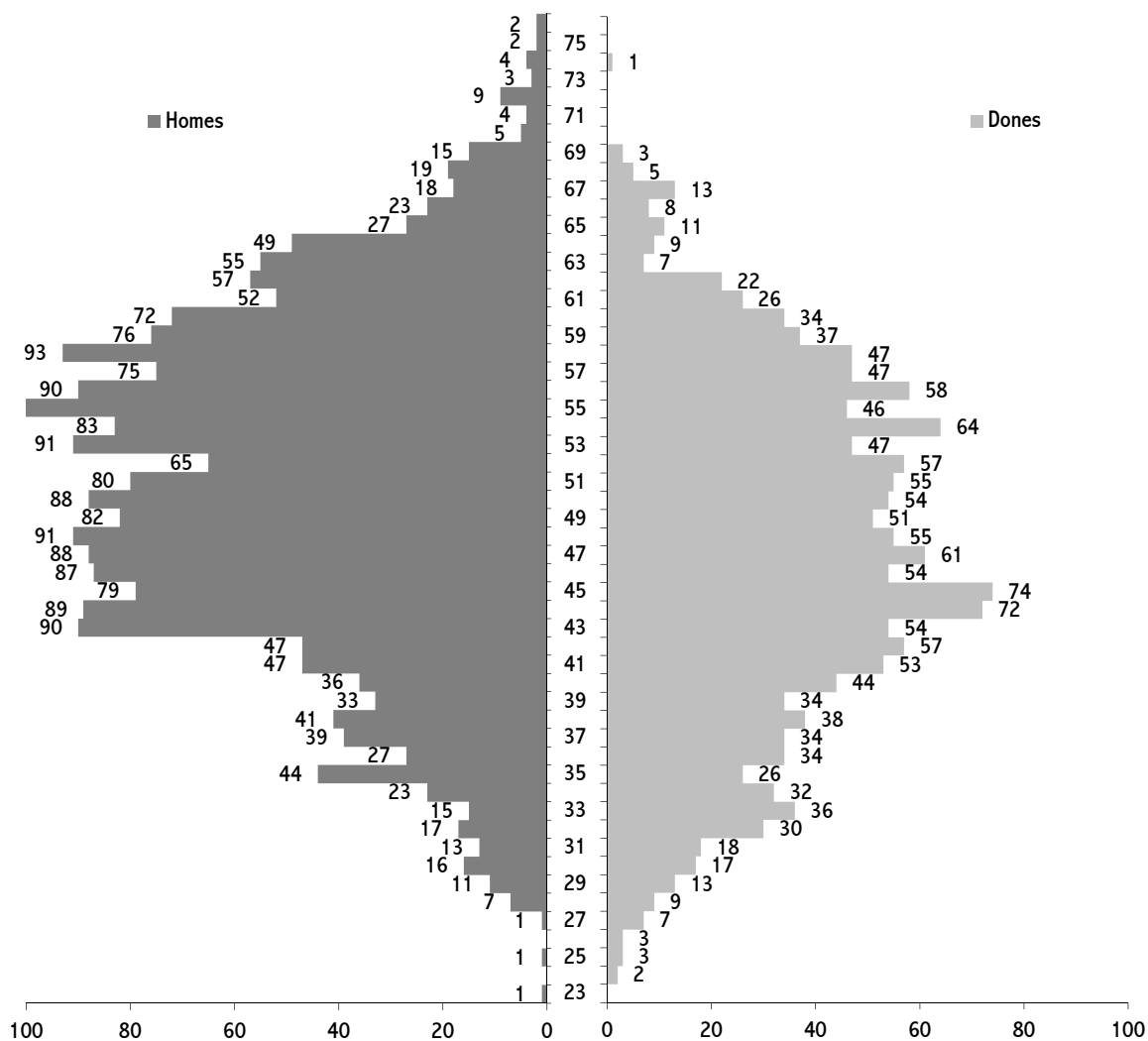

EDAT MITJANA DE LA PLANTILLA D'OCUPACIONS DE PDI SEGONS CATEGORIA

Categoria	Homes	Dones	Total
CU	56,6	56,0	56,4
TU	50,9	49,6	50,4
CEU	58,2	53,4	56,7
TEU	53,9	52,1	53,0
Contractat Dr.	42,8	42,1	42,4
Col·laborador	43,9	40,5	42,0
Ajudant Dr.	38,4	37,0	37,8
Ajudant	36,1	35,8	35,9
Associat	46,5	41,7	44,5
Associat Salut	54,5	52,1	53,4
<b>Total</b>	<b>50,7</b>	<b>47,1</b>	<b>49,3</b>

## 4.2 Personal d'Administració i Serveis

### 4.2.1 Plantilla d'Ocupacions de PAS a 31/12/2012 per tipus de vinculació

	Funcionari/a Carrera	Funcionari/a Interi/na	Personal Eventual	Personal Laboral	Total
CAMPUS BURJASSOT-PATERNA	214	74		16	304
CAMPUS BLASCO IBÁÑEZ	265	94		30	389
CAMPUS TARONGERS	166	65		8	239
ALTRES UBICACIONS	33	15		14	62
SERVEIS GENERALS	320	107		53	480
CONSELL SOCIAL	4				4
RECTORAT	29	3	3	4	39
SERVEIS CENTRALS	224	82		30	336
TOTALS	1.255	440	3	155	1.853

Font: Sistema Integrado de Información Universitaria (SIIU)

#### PLANTILLA D'OCUPACIONS DE PAS PER TIPUS DE VINCULACIÓ

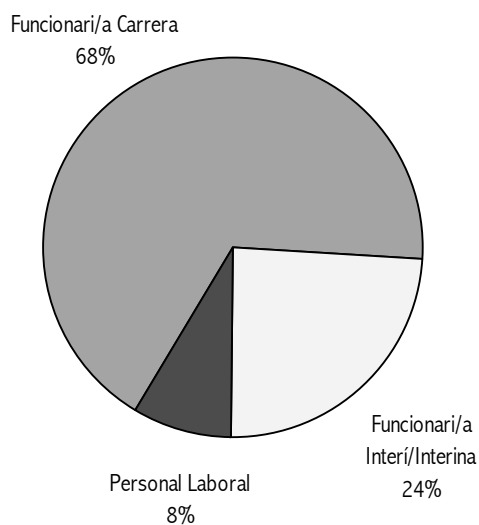

## 4.2.2 Evolució de la Plantilla d'Ocupacions de PAS per grup, vinculació i gènere

Grup	Vinculació	31/12/2010			31/12/2011			31/12/2012		
		Homes	Dones	Total	Homes	Dones	Total	Homes	Dones	Total
A	Funcionari/a Carrera	61	67	128	62	65	127	64	67	131
	Funcionari/a en Pràctiques	1	1	2	0	0	0	0	0	0
	Funcionari/a Interí/Interina	13	25	38	13	26	39	11	26	37
	Personal Eventual	1	2	3	1	2	3	1	2	3
	Personal Laboral	5	1	6	5	1	6	4	2	6
B	Funcionari/a Carrera	62	109	171	61	108	169	56	117	173
	Funcionari/a en Pràctiques	0	2	2	0	0	0	0	0	0
	Funcionari/a Interí/Interina	23	35	58	26	43	69	26	41	67
	Personal Laboral	3	0	3	3	0	3	2	2	4
C	Funcionari/a Carrera	197	497	694	197	499	696	211	492	703
	Funcionari/a en Pràctiques	3	11	14	0	0	0	0	0	0
	Funcionari/a Interí/Interina	58	221	279	62	217	279	60	201	261
	Personal Laboral	45	24	69	46	24	70	46	32	78
D	Funcionari/a Carrera	78	62	140	106	129	235	96	152	248
	Funcionari/a en Pràctiques	24	55	79	0	0	0	0	0	0
	Funcionari/a Interí/Interina	25	85	110	34	81	115	26	49	75
	Personal Laboral	24	21	45	24	17	41	26	17	43
E	Funcionari/a Carrera	4	1	5	0	0	0	0	0	0
	Personal Laboral	10	28	38	9	23	32	8	16	24
TOTAL		637	1.247	1.884	649	1.235	1.884	637	1.216	1.853

Font: Sistema Integrado de Información Universitaria (SIU)

EVOLUCIÓ DE LA PLANTILLA D'Ocupacions DE PAS PER GÈNERE

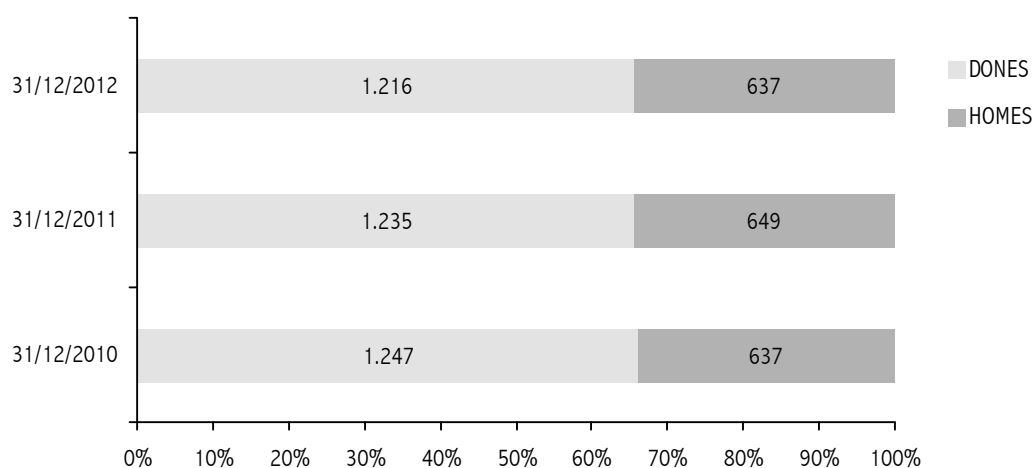

## 4.2.3 Piràmide de població de la Plantilla d'Ocupacions de PAS a 31/12/2012

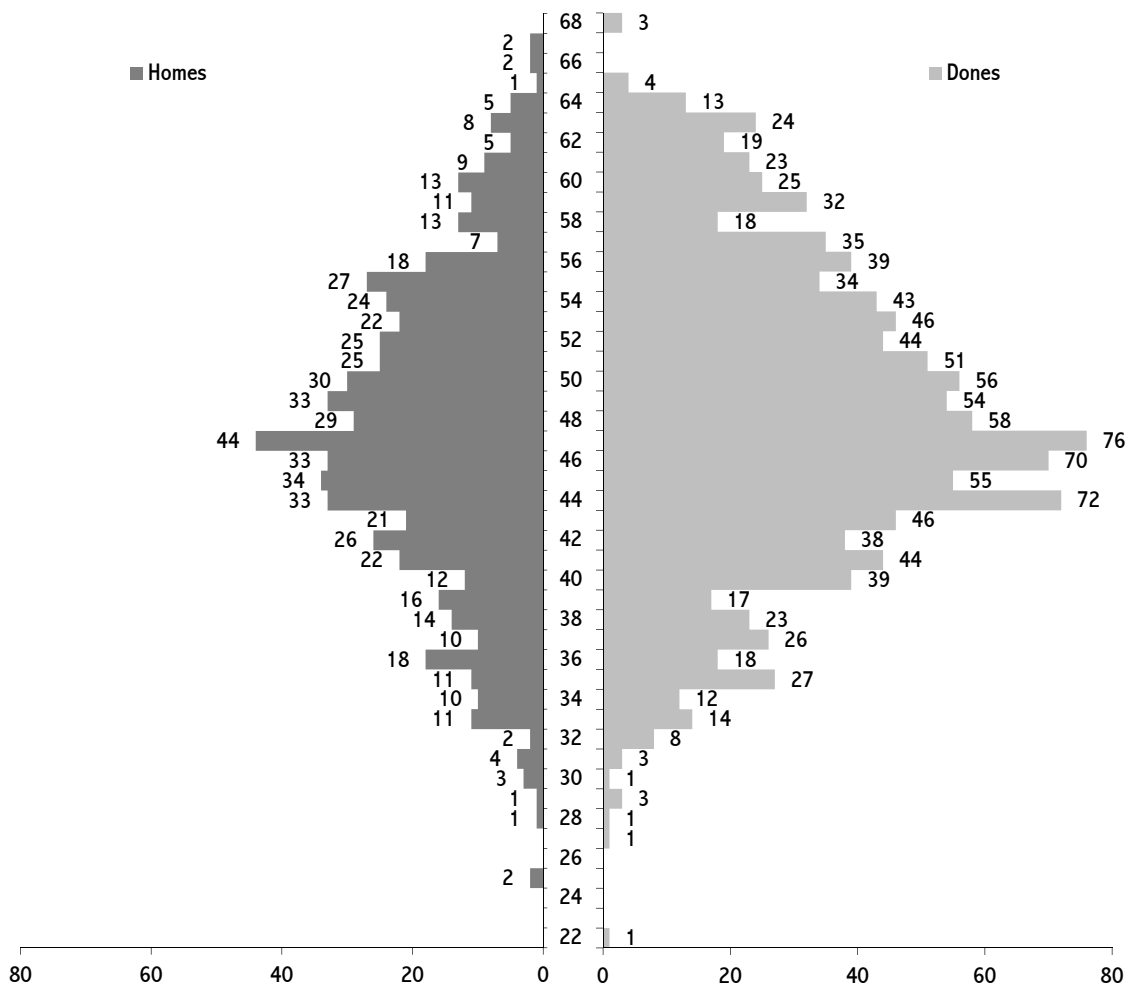

EDAT MITJANA DE LA PLANTILLA D'OCUPACIONS DE PAS

Grup	Homes	Dones	Total
A	47,8	47,6	47,7
B	45,2	46,9	46,3
C	48,1	48,5	48,4
D	46,9	47,9	47,5
E	51,9	56,6	55,0
<b>Total</b>	<b>47,5</b>	<b>48,2</b>	<b>48,0</b>

## 4.3 Formació

### 4.3.1 Evolució dels cursos dirigits al PDI

FORMACIÓ PDI	08/09	09/10	10/11	11/12	12/13	
Cursos oferts	110	153	133	100	116	
Cursos anul·lats per falta de preinscripcions	3	6	7	11	7	
Cursos realitzats	99	147	126	99	105	
Cursos pendents de realitzar	8	0	0	0	2	
Sol·licituds	2.137	3.104	3.694	3.328	2.959	
	Dones	1.027	1.314	1.670	1.953	1.724
	Homes	1.110	1.790	2.024	1.375	1.235

### 4.3.2 Evolució de les activitats de formació del PAS

FORMACIÓ PAS	08/09	09/10	10/11	11/12	12/13	
Cursos oferts	70	78	96	128	107	
Places ofertes	1.288	1.169	1.862	2.203	2.588	
Sol·licituds	2.643	3.615	3.738	3.279	3.593	
Nombre d'alumnes acreditats/des	1.288	1.169	1.862	879	990	
	Dones	939	688	1.166	650	685
	Homes	349	481	696	229	305

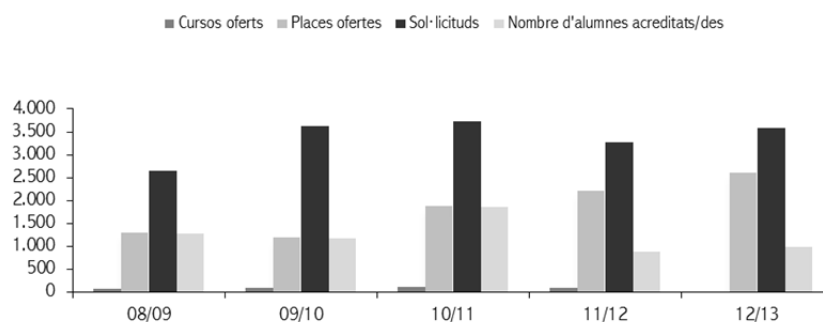

Font: Servei de Formació Permanent i Innovació Educativa

### 4.3.3 Evolució dels cursos d'idiomes per al PAS i per al PDI

IDIOMES	09/10			10/11			11/12			12/13		
	PAS	PDI	TOTAL	PAS	PDI	TOTAL	PAS	PDI	TOTAL	PAS	PDI	TOTAL
Alemany	1	1	2	1	1	2	1	1	2	-	-	-
Francès	6	3	9	5	3	8	6	3	9	5	3	8
Anglès	31	37	68	171	43	214	143	35	178	136	27	163
Italià	2	3	5	7	4	11	8	5	13	2	1	3
<b>TOTAL</b>	<b>40</b>	<b>44</b>	<b>84</b>	<b>184</b>	<b>51</b>	<b>235</b>	<b>158</b>	<b>44</b>	<b>202</b>	<b>143</b>	<b>31</b>	<b>174</b>

Evolució dels cursos d'idiomes per al PAS

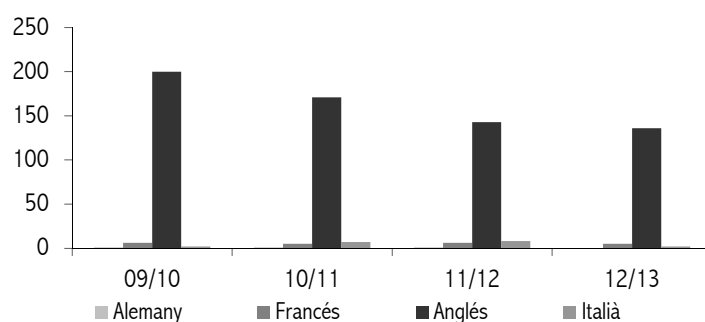

Evolució dels cursos d'idiomes per al PDI

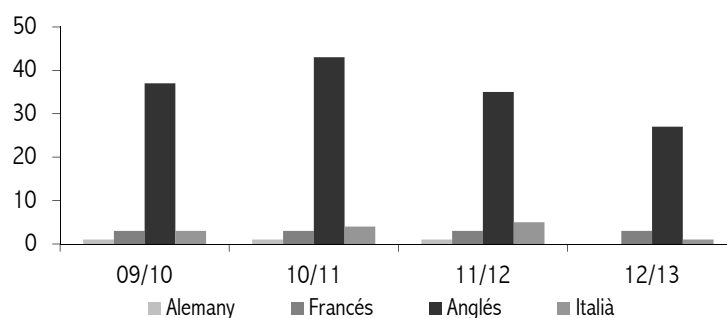

### 4.3.4 Evolució dels cursos de formació on-line

FORMACIÓ PDI	09/10	10/11	11/12	12/13
Cursos convocats	21	50	15	10
Cursos anul·lats per falta de preinscripcions	0	7	0	-
Cursos realitzats	21	43	15	10
Nombre d'alumnes	454	1.528	415	349
Homes	213	734	-	119
Dones	241	794	-	230

Font: Servei de Formació Permanent i Innovació Educativa



## **5. Organització i Govern**



## 5.1 Pressupost i Finançament

### 5.1.1 Pressupost liquidat de l'exercici 2012

INGRESSOS	INICIAL	DEFINITIU	DRETS LIQUIDATS	% (*)
Cap III. Taxes i altres ingressos	58.239.215,00 €	66.679.758,51 €	74.819.148,67 €	112,21%
Cap IV. Transferències Corrents	267.655.648,00 €	281.663.114,45 €	272.132.479,24 €	96,62%
Cap V. Ingressos Patrimonials	387.000,00 €	895.683,39 €	1.160.030,88 €	129,51%
Cap VI. Alienació d'inversions	0,00 €	10.000,00 €	35.300,00 €	353,00%
Cap VII. Transferències de Capital	17.378.914,00 €	42.567.765,37 €	37.933.076,26 €	89,11%
Cap VIII. Actius Financers	0,00 €	123.973.166,09 €	0,00 €	0,00%
Cap IX. Passius Financers	966.123,00 €	1.865.109,22 €	19.554.671,35 €	1048,45%
<b>TOTALS</b>	<b>344.626.900,00 €</b>	<b>517.654.597,03 €</b>	<b>405.634.706,40 €</b>	<b>78,36%</b>

DESPESES	INICIAL	DEFINITIU	OBLIGACIONS RECONEGUDES	% (*)
Cap I. Despeses de Personal	210.002.522,00 €	216.097.804,75 €	201.042.384,44 €	93,03%
Cap II. Despeses corrents i de funcionament	51.564.814,00 €	71.610.027,22 €	55.736.417,90 €	77,83%
Cap III. Despeses Financeres	10.056.597,00 €	12.907.236,36 €	12.906.992,15 €	100,00%
Cap IV. Transferències Corrents	8.691.314,00 €	19.567.519,23 €	14.096.355,39 €	72,04%
Cap VI. Inversions reals	56.985.216,00 €	189.746.454,67 €	82.151.387,43 €	43,30%
Cap VII. Transferències de Capital	518.000,00 €	917.117,80 €	900.999,45 €	98,24%
Cap IX. Passius Financers	6.808.437,00 €	6.808.437,00 €	6.067.253,16 €	89,11%
<b>TOTALS</b>	<b>344.626.900,00 €</b>	<b>517.654.597,03 €</b>	<b>372.901.789,92 €</b>	<b>72,04%</b>

(\*) Percentatge d'execució dels crèdits definitius.

Font: Comptes anuals exercici 2012

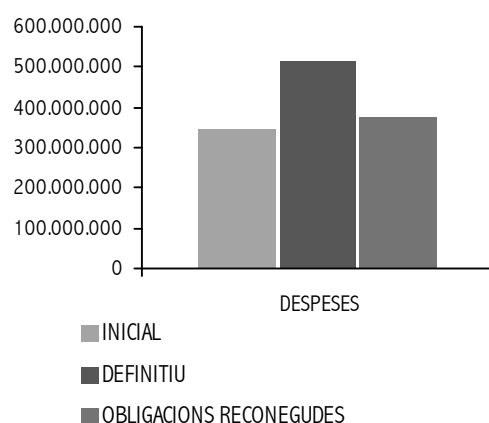
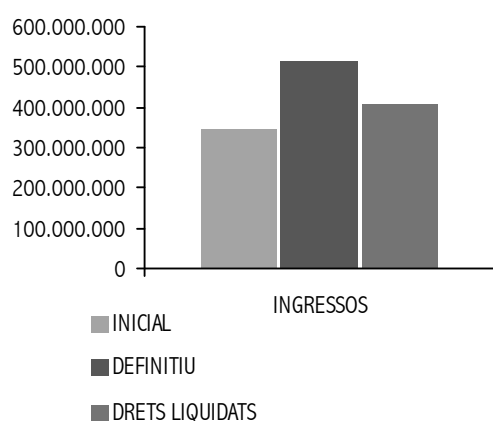

## 5.1.2 Pressupost inicial de l'exercici de 2013

INGRESSOS	INICIAL	%
Cap III. Taxes i altres ingressos	72.387.939,00 €	22,41%
Cap IV. Transferències Corrents	233.609.107,00 €	72,32%
Cap V. Ingressos Patrimonials	825.800,00 €	0,26%
Cap VII. Transferències de Capital	16.178.914,00 €	5,01%
<b>TOTALS</b>	<b>323.001.760,00 €</b>	<b>100,00%</b>

DESPESES	INICIAL	%
Cap I. Despeses de Personal	209.850.582,00 €	64,97%
Cap II. Despeses corrents i de funcionament	50.144.156,00 €	15,52%
Cap III. Despeses Financeres	10.056.597,00 €	3,11%
Cap IV. Transferències Corrents	7.773.722,00 €	2,41%
Cap VI. Inversions reals	38.520.432,00 €	11,93%
Cap VII. Transferències de Capital	500.000,00 €	0,15%
Cap IX. Passius Financers	6.156.271,00 €	1,91%
<b>TOTALS</b>	<b>323.001.760,00 €</b>	<b>100,00%</b>

Font: Projecte de pressupost per a 2013

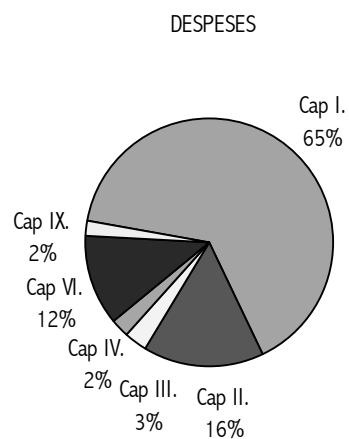
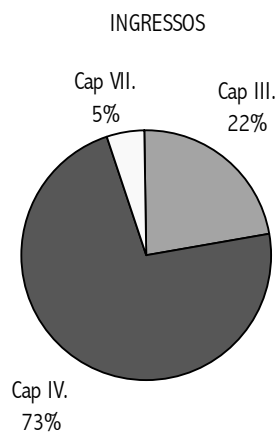

### 5.1.3 Evolució del pressupost inicial per capítols

INGRESSOS (en milers d'euros)	2009	2010	2011	2012	2013
Cap III. Taxes i altres ingressos	55.716	55.034	55.906	58.239	72.388
Cap IV. Transferències Corrents	287.234	284.769	281.849	267.656	233.609
Cap V. Ingressos Patrimonials	695	430	446	387	826
Cap VII. Transferències de Capital	38.140	30.161	26.105	17.379	16.179
Cap IX. Passius Financers			273	966	
<b>TOTALS</b>	<b>381.785</b>	<b>370.394</b>	<b>364.578</b>	<b>344.627</b>	<b>323.002</b>

DESPESES (en milers d'euros)	2009	2010	2011	2012	2013
Cap I. Despeses de Personal	205.972	213.206	208.154	210.003	209.851
Cap II. Despeses corrents i de funcionament	46.463	51.376	53.540	51.565	50.144
Cap III. Despeses Financeres	10.508	5.118	5.480	10.057	10.057
Cap IV. Transferències Corrents	8.072	9.393	9.791	8.691	7.774
Cap VI. Inversions reals	106.311	84.656	80.826	56.985	38.520
Cap VII. Transferències de Capital		447	518	518	500
Cap IX. Passius Financers	4.458	6.198	6.269	6.808	6.156
<b>TOTALS</b>	<b>381.785</b>	<b>370.394</b>	<b>364.578</b>	<b>344.627</b>	<b>323.002</b>

EVOLUCIÓ DEL PRESSUPOST INICIAL

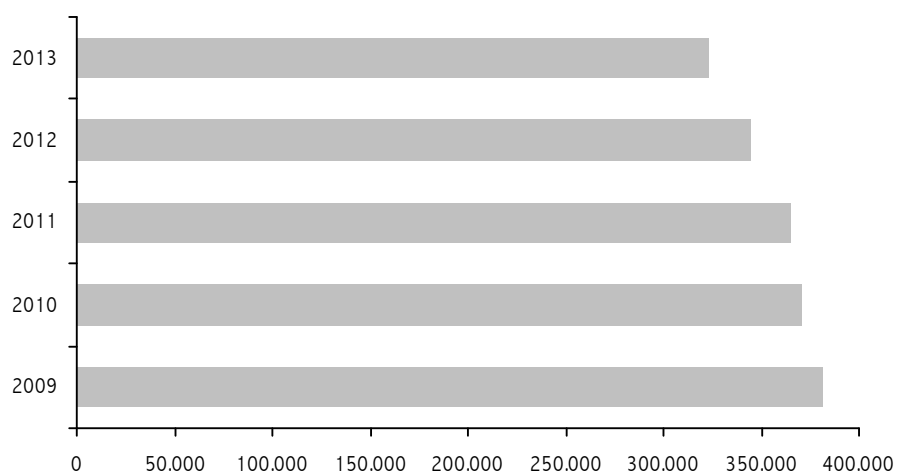

## 5.1.4 Evolució del pressupost liquidat per capítols

INGRESSOS (en milers d'euros)	2010			2011			2012		
	Definitius	Drets reconeguts	%	Definitius	Drets reconeguts	%	Definitius	Drets reconeguts	%
Cap III. Taxes i altres ingressos	66.733	67.381	101%	69.450	65.237	94%	66.680	74.819	112%
- Venda de béns	761	868	114%	750	654	87%	640	587	92%
- Prestació de serveis	25.493	21.697	85%	25.766	19.112	74%	20.388	17.531	86%
- Taxes acadèmiques	39.979	41.248	103%	41.611	34.555	83%	44.229	52.123	118%
- Altres ingressos	501	3.568	712%	1.323	10.916	825%	1.423	4.579	322%
Cap IV. Transferències Corrents	300.881	302.263	100%	293.354	292.975	100%	281.663	272.132	97%
- Generalitat Valenciana		291.860			284.353			264.735	
- Subvenció nominativa ordinària		270.430			270.979			250.918	
Cap V. Ingressos Patrimonials	653	492	75%	565	835	148%	896	1.160	130%
Cap VI. Alienació d'inversions	0	1		7	7	100%	10	35	353%
Cap VII. Transferències de Capital	42.314	51.496	122%	36.930	44.014	119%	42.568	37.933	89%
Cap VIII. Actius Financers	114.302	0		122.149	0		123.973	0	
Cap IX. Passius Financers	8.626	8.626	100%	5.877	31.372	534%	1.865	19.555	1048%
<b>TOTALS</b>	<b>533.510</b>	<b>430.259</b>	<b>81%</b>	<b>528.332</b>	<b>434.441</b>	<b>82%</b>	<b>517.655</b>	<b>405.635</b>	<b>78%</b>

DESPESES (en milers d'euros)	2010			2011			2012		
	Definitius	Obligacions reconegudes	%	Definitius	Obligacions reconegudes	%	Definitius	Obligacions reconegudes	%
Cap I. Despeses de Personal	213.307	207.910	97%	211.913	207.367	98%	216.098	201.042	93%
- Sous i salaris	188.533	184.269	98%	185.081	182.384	99%	188.896	176.432	93%
- PAS		52.492			51.643			48.247	
- PDI		131.777			130.741			128.185	
- Quotes socials	19.549	19.150	98%	20.202	20.097	99%	21.113	20.592	98%
- Altres despeses socials	52.247	4.491	9%	1.504	537	36%	1.993	303	15%
Cap II. Despeses corrents i de funcionament	68.037	57.207	84%	70.371	58.127	83%	71.610	55.736	78%
Cap III. Despeses Financeres	9.949	9.822	99%	10.330	10.328	100%	12.907	12.907	100%
Cap IV. Transferències Corrents	22.170	16.761	76%	20.987	13.098	62%	19.568	14.096	72%
Cap VI. Inversions reals	212.179	111.958	53%	205.633	89.010	43%	189.746	82.151	43%
- Estudis i projectes en curs	117.241	51.412	44%	127.409	52.292	41%	123.670	52.378	42%
Cap VII. Transferències de Capital	1.669	1.505	90%	2.830	2.421	86%	917	901	98%
Cap IX. Passius Financers	6.198	6.177	100%	6.269	6.248	100%	6.808	6.067	89%
<b>TOTALS</b>	<b>533.510</b>	<b>411.340</b>	<b>77%</b>	<b>528.332</b>	<b>386.599</b>	<b>73%</b>	<b>517.655</b>	<b>372.902</b>	<b>72%</b>

Font: Comptes anuals

% EXECUCIÓ DEL PRESSUPOST D'INGRESSOS LIQUIDAT

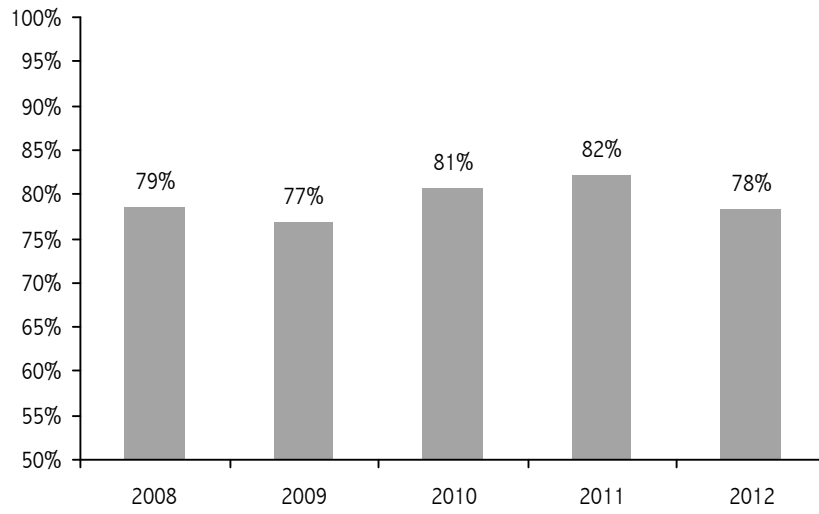

% EXECUCIÓ DEL PRESSUPOST DE DESPESES LIQUIDAT

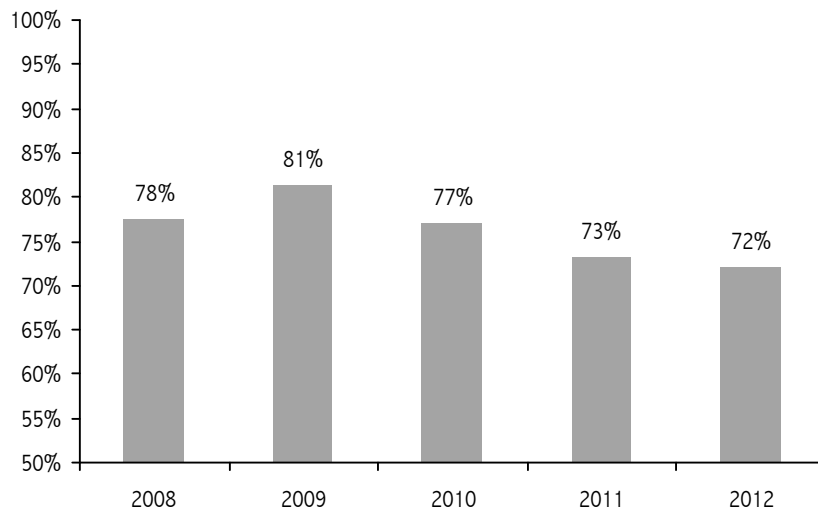

## 5.1.5 Evolució dels programes d'inversió

EXERCICI	Origen del fons		TOTAL
	G.V.	PROPIS	
2012		24.008.946 €	24.008.946 €
2011		31.417.396 €	31.417.396 €
2010	7.650.000 €	49.293.539 €	56.943.539 €
2009	7.650.000 €	60.218.714 €	67.868.714 €
2008	3.000.000 €	54.354.850 €	57.354.850 €

Font: Servei de Comptabilitat i Pressupost

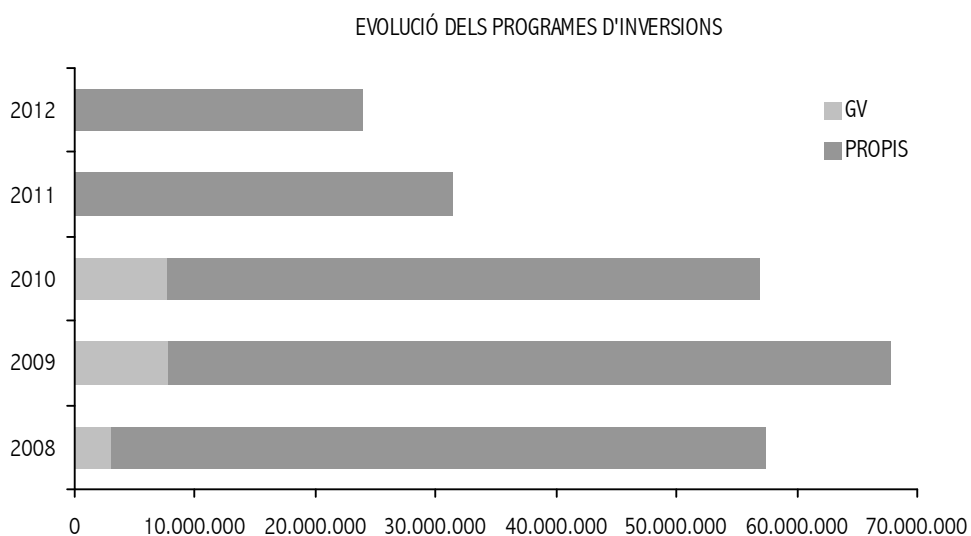



## 5.2 Contractació

### 5.2.1 Evolució dels expedients de contractació per tipus de tramitació

EXPEDIENT	TRAMITACIÓ	2008	2009	2010	2011	2012
<b>Obres</b>						
	Ordinaris	45	19	25	35	16
	Urgents	2			4	
	Emergència		1		3	2
	Modificacions contractuals	38	21	21	37	24
<b>Total</b>		<b>85</b>	<b>41</b>	<b>46</b>	<b>79</b>	<b>42</b>
<b>Serveis, consultoria, assistències i privats</b>						
	Ordinaris	120	115	76	45	23
	Emergència					1
	Modificacions contractuals	21	21	19	36	70
<b>Total</b>		<b>141</b>	<b>136</b>	<b>95</b>	<b>81</b>	<b>94</b>
<b>Subministraments</b>						
	Ordinaris	101	80	105	67	71
	Modificacions contractuals	1	2	1	4	5
<b>Total</b>		<b>102</b>	<b>82</b>	<b>106</b>	<b>71</b>	<b>76</b>
<b>TOTAL</b>		<b>328</b>	<b>259</b>	<b>247</b>	<b>231</b>	<b>212</b>

Font: Servei d'Inversions

Evolució dels expedients per tipus

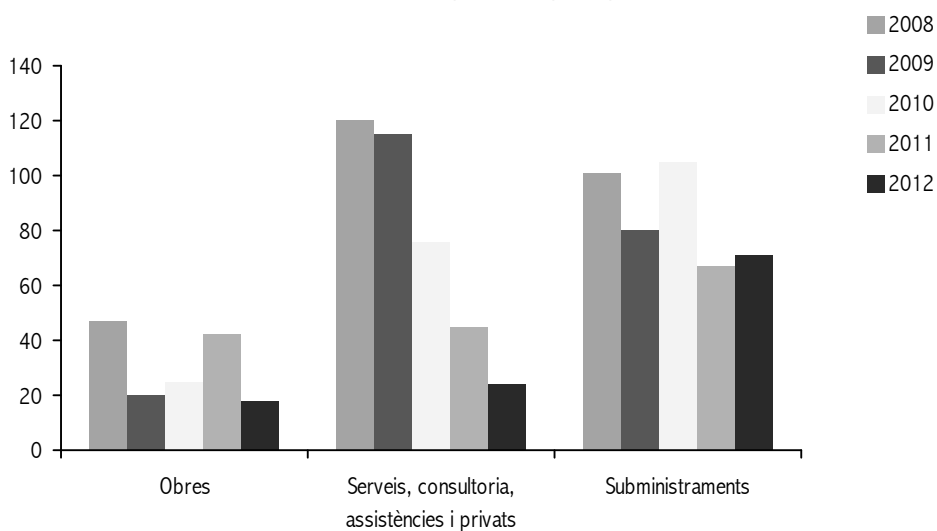

## 5.2.2 Evolució dels expedients de contractació per tipus de procediment

EXPEDIENT	PROCEDIMENT	2008	2009	2010	2011	2012
<b>Obres</b>						
	Obert (varis criteris)	5	3	4	9	1
	Negociats	42	16	2	7	
	Prórrogues				1	
	Obert (únic criteri)				1	
	Altres	38	22	21	36	26
	Contractes basats en Acords Marc			19	25	15
<b>Total</b>		<b>85</b>	<b>41</b>	<b>46</b>	<b>79</b>	<b>42</b>
<b>Serveis, consultoria, assistències i privats</b>						
	Obert (varis criteris)	4	14	12	12	12
	Negociats	32	23	32	29	10
	Prórrogues	80	78	31	19	63
	Compres Centralitzats	4			4	2
	Obert (únic criteri)			1		
	Altres	21	21	19	17	7
<b>Total</b>		<b>141</b>	<b>136</b>	<b>95</b>	<b>81</b>	<b>94</b>
<b>Subministraments</b>						
	Obert (varis criteris)	8	6	13	10	9
	Negociats	56	44	66	38	54
	Prórrogues	9	3	6	4	4
	Compres Centralitzats	28	26	20	16	8
	Obert (únic criteri)		1		3	
	Altres	1	2	1		1
<b>Total</b>		<b>102</b>	<b>82</b>	<b>106</b>	<b>71</b>	<b>76</b>
<b>TOTAL</b>		<b>328</b>	<b>259</b>	<b>247</b>	<b>231</b>	<b>212</b>

Font: Servei d'Inversions

Evolució dels expedients per tipus de procediment

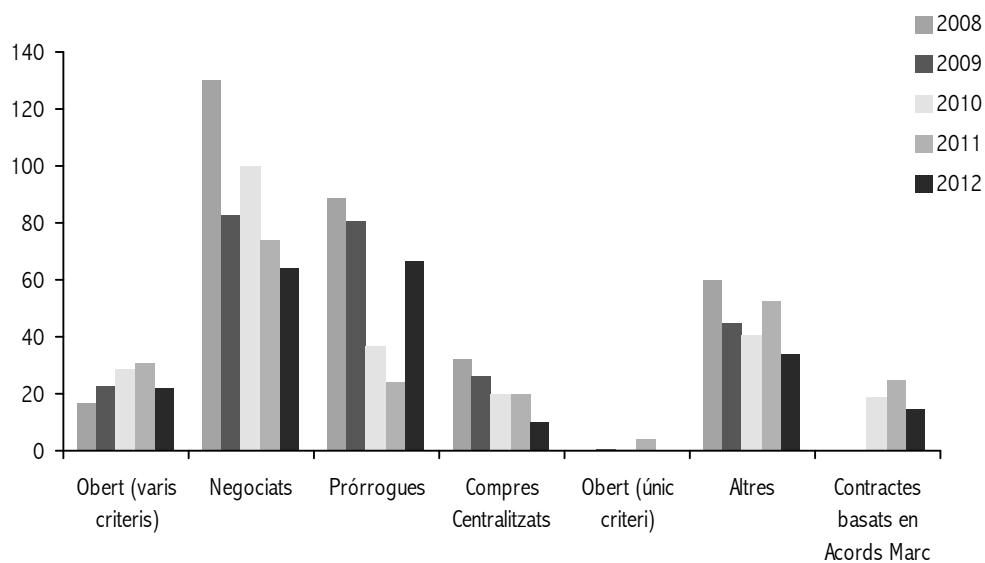

## 5.3 Auditories

Nombre d'informes d'auditories de despesa per tipus			
Tipus	2010	2011	2012
Descriptius de la gestió financera anual	42	42	42
Descriptius amb auditoria de regularitat	27	19	25

Nombre d'informes emesos corresponents a l'àrea de contractació			
Fiscalització prèvia limitada			
Tipus	2010	2011	2012
Obres	63	95	74
Serveis	131	78	83
Subministraments	113	125	90
Patrimonials	7	5	8
Administratius Especials	11	12	10
Convenis	-	-	-
<b>TOTAL</b>	<b>325</b>	<b>315</b>	<b>265</b>

Fiscalització plena a posteriori							
Tipus d'expedients de despeses	Nombre	2010		2011		2012	
		Nombre	Import revisat	Nombre	Import revisat	Nombre	Import revisat
Obres	5	10.389.840,77 €	4	2.375.303,38 €	4	1.502.915,35 €	
Serveis	4	3.083.221,68 €	5	2.396.019,01 €	5	1.814.411,88 €	
Subministraments	5	1.247.295,02 €	5	1.774.348,71 €	5	1.997.525,43 €	
<b>TOTAL</b>	<b>14</b>	<b>14.720.357,47 €</b>	<b>14</b>	<b>6.545.671,10 €</b>	<b>14</b>	<b>5.314.852,66 €</b>	

Participació en el procés de contractació			
Tipus	2010	2011	2012
Participació Meses de contractació	111	141	109

Nombre d'expedients fiscalitzats en l'àrea de personal			
Tipus	2010	2011	2012
Expedients revisats	668	634	633
Incidències revisades	2.223	2.129	2.469

Fiscalització d'altres variables financeres			
Tipus	2010	2011	2012
Pressupost i modificacions pressupostàries	36	47	37
Ingressos i gestió de cobrament	15	13	21
Auditories descentralitzades de les despeses (nombre d'expedients)	524	451	453
Fiscalització particular de proveïdors determinats	73	71	64

Nombre d'informes emesos sobre fons de provisió			
Tipus	2010	2011	2012
Caixa Fixa	37	37	37
Comptes d'habilitació	2	2	1
<b>TOTAL</b>	<b>39</b>	<b>39</b>	<b>38</b>

Concessió de fons i subvencions			
Tipus	2010	2011	2012
Fiscalització d'expedients de les convocatòries del vicerectorat d'Investigació	2	13	8
Fiscalització d'expedients de les convocatòries de la delegació d'Estudiants	16	10	6
Fiscalització d'ajudes i convenis de postgrau	6	2	1
Fiscalització de beques/ajudes de cooperació	10	18	22
Premis (Informes de fiscalització i contraccions de crèdit)	-	-	9
<b>TOTAL</b>	<b>34</b>	<b>43</b>	<b>46</b>

Intervenció material de les inversions			
Tipus	2010	2011	2012
Assistència a recepcions d'obres i subministraments	26	38	33
Comprovació de l'Immobilitzat (Percentatge d'expedients de subministraments amb una quantia entre 18.000 € i 300.506, 05 €)	9%	15%	22%
Comprovació de l'Inventari	17	20	21

Actuacions de fiscalització en el marc d'una auditoria de legalitat			
Tipus	2010	2011	2012
Informe de la gestió realitzada en l'àrea de contractació	1	1	1
Informe financer	1	1	1
Dossier Auditoria de Regularitat	1	1	1

Actuacions de fiscalització en el marc d'una auditoria d'eficàcia, eficiència, economia i qualitat			
Tipus	2010	2011	2012
Informe de costos i compliment de terminis en les obres	1	1	1
Informes generals anuals	1	3	3

Activitats d'índole consultiva i assessora			
Tipus	2010	2011	2012
Consultes rebudes i respostes	114	118	111

Font: Oficina de Control Intern

## 5.4 Assessorament jurídic

### 5.4.1 Activitats d'assessorament per tipus

TIPUS D'ACTIVITAT	10/11	11/12	12/13
Assistència a taules de contractació	97	102	83
Informes consultes escrits	249	297	240
Resolucions	123	82	60
Validacions	134	143	123
Convenis de col·laboració	167	199	189
	97	122	106
	5	9	14
RECURSOS	3	1	3
		10	0
	1	4	1
RECLAMACIONS	7	8	7
	6	6	4
EXPEDIENTS	1	1	2
	14	20	10
<b>TOTALS</b>	<b>904</b>	<b>1.004</b>	<b>838</b>

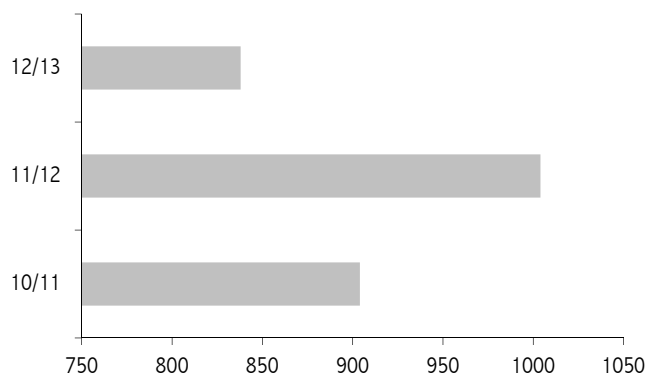

Font: Assessoria Jurídica

## 5.5 Registre

### 5.5.1 Documents registrats per oficina

OFICINA DE REGISTRE	2010		2011		2012	
	Entrades	Eixides	Entrades	Eixides	Entrades	Eixides
REGISTRE GENERAL	40.334	24.156	41.432	23.490	31.382	20.569
FAC. DRET	18.297	2.945	18.275	2.306	16.759	1.987
FAC. D'ECONOMIA	10.434	3.102	9.251	3.220	6.655	2.972
FAC. PSICOLOGIA	11.155	3.181	10.357	3.347	8.519	2.817
FAC. CC. SOCIALS	9.557	2.076	9.729	1.964	7.520	1.662
FAC. MEDICINA I ODONTOLOGIA	5.302	1.278	5.682	1.429	5.117	1.254
FAC. FARMÀCIA	4.322	1.546	4.004	1.746	4.108	1.494
EU INFERMERIA I PODOLOGIA	2.632	1.279	3.308	852	2.439	587
EU FISIOTERÀPIA	1.961	854	2.282	912	1.452	850
FAC. CC. BIOLÒGIQUES	6.248	2.412	5.824	2.433	5.567	2.394
FAC. QUÍMICA	3.075	1.357	2.957	1.279	2.614	1.287
FAC. FÍSICA	3.357	1.385	3.007	1.180	2.753	1.224
FAC. CC. MATEMÀTIQUES	1.471	930	1.511	742	1.264	463
FAC. FILOSOFIA I CC. EDUCACIÓ	2.643	2.604	1.960	2.586	1.537	2.119
FAC. GEOGRAFIA I HISTÒRIA	4.414	2.943	3.766	2.372	3.700	2.061
FAC. FILOLOGIA, TRADUCC. I COMUNICACIÓ	8.961	2.997	8.476	2.980	6.880	2.778
EU MAGISTERI "AUSIÀS MARCH"	3.517	1.787	2.443	1.484	2.651	933
FAC. CC. ACTIVITAT FÍSICA I L'ESPORT	1.509	1.231	2.161	1.079	1.346	920
ESCOLA TÈC. SUPERIOR D'ENGINYERIA	4.384	1.661	4.236	1.513	4.119	1.353
CENTRE DE FORMACIÓ I QUALITAT	751	426	462	641	385	373
UNIT. SUPORT INST. BURJASSOT-PATERNA	1.192	740	1.246	649	1.211	607
EXTENSIÓ ONTINYENT	180	50	29	22	227	83
CENTRE DE POSTGRAU	1.966	14	1.790	599	527	288
RECLAMACIÓ SELECTIVITAT	599	-	-	-	-	-
REGISTRE TELEMÀTIC	-	-	12.208	-	30.026	136
<b>TOTAL</b>	<b>148.261</b>	<b>60.954</b>	<b>156.396</b>	<b>58.825</b>	<b>148.758</b>	<b>51.211</b>

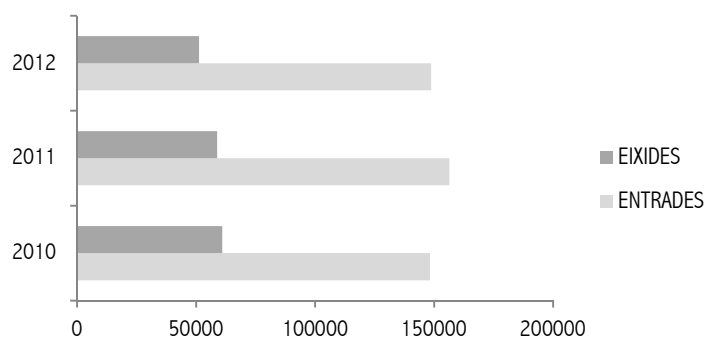

Font: Registre General

## 5.6 Espais

### 5.6.1 Campus Burjassot

Campus Burjassot				
Edifici	Any	Sup. construïda (m2)	Sup. útil (m2)	% Campus
AULARI INTERFACULTATIU	1992	16.292	14.876	9,87%
BIBLIOTECA DE CIÈNCIES EDUARD BOSCÀ	1991	11.473	10.485	6,96%
DEGANATS INTERFACULTATIUS	1977	1.201	1.075	0,71%
E.T.S. D'ENGINYERIA	2011	33.249	30.948	20,54%
EDIFICI D'INSTAL.LACIONS	1977	359	319	0,21%
EDIFICI INVESTIGACIÓ JERONI MUÑOZ	1996	14.761	12.998	8,62%
EDIFICI JOAQUIM CATALÀ	1977	536	467	0,31%
FAC. BIOLÒGIQUES (BLOC A)	1977	5.235	4.637	3,08%
FAC. BIOLÒGIQUES (BLOC B)	1977	9.008	7.944	5,27%
FAC. DE FARMÀCIA	1992	36.574	32.725	21,71%
FAC. DE FÍSICA (BLOC C)	1977	5.347	4.641	3,08%
FAC. DE FÍSICA (BLOC D)	1977	6.651	5.844	3,88%
FAC. DE MATEMÀTIQUES (BLOC G)	1983	6.187	5.487	3,64%
FAC. DE QUÍMICA (BLOC E)	1977	5.322	4.637	3,08%
FAC. DE QUÍMICA (BLOC F)	1977	7.926	6.869	4,56%
GABINET DE SALUT LABORAL	1977	154	128	0,08%
HIVERNACLE	1998	549	513	0,34%
MAGATZEM DE TRANSFERÈNCIA DE RESIDUS	1977	131	116	0,08%
MÒDULS PREFABRICATS LABORATORIS BIOLÒGIQUES	2006	553	527	0,35%
NOVA CAFETERIA BURJASSOT	2009	3.346	1.798	1,19%
PUNT VERD	2005	28	27	0,02%
SERVEI D'EDUCACIÓ FÍSICA. BURJASSOT	1977	144	117	0,08%
SERVEI D'INFORMÀTICA	1977	1.082	1.004	0,67%
SERVEIS GENERALS	1977	2.532	1.886	1,25%
TALLERS DE MANTENIMENT	1977	599	524	0,35%
VIVENDA	1977	136	112	0,07%
<b>TOTAL</b>		<b>169.374</b>	<b>150.704</b>	<b>100%</b>

Font: Servei Tècnic i de Manteniment

## 5.6.2 Campus Blasco Ibáñez

Campus Blasco Ibáñez				
Edifici	Any	Sup. construïda (m2)	Sup. útil (m2)	% Campus
ANNEX DEPARTAMENTAL	1984	4.331	3.610	1,83%
APARCAMENT CAMPUS BLASCO IBÁÑEZ	2005	13.307	12.455	6,32%
AULARI I	1987	3.655	3.162	1,60%
AULARI II	1990	902	816	0,41%
AULARI III	1990	4.901	4.281	2,17%
AULARI V	1992	17.983	15.191	7,70%
AULARI VI	2003	4.496	3.969	2,01%
BIBLIOTECA D'HUMANITATS JOAN REGLÀ	2003	7.566	6.202	3,15%
CAFETERIA RECTORAT	2002	1.529	879	0,45%
CLÍNICA ODONTOLÒGICA	1989	5.970	5.166	2,62%
CLINICA PODOLÒGICA	2005	509	439	0,22%
COL·LEGI MAJOR LLUÍS VIVES	1970	7.815	6.491	3,29%
CUDAP I CLÍNICA OPTOMETRICA	1990	897	781	0,40%
FACULTAT CIÈNCIES ACTIVITAT FÍSICA I ESPORTIVA	2005	1.876	1.600	0,81%
FACULTAT DE FISIOTERÀPIA	2008	3.047	1.684	0,85%
FACULTAT DE MEDICINA I ODONTOLOGIA	1928	56.921	37.731	19,13%
FACULTAT D'INFERMERIA I PODOLOGIA	1962	4.702	3.940	2,00%
FACULTAT FILOLOGIA, TRADUCCIÓ I COMUNICACIÓ	1973	18.941	16.367	8,30%
FACULTAT FILOSOFIA I CC. DE L'EDUCACIÓ	1963	10.210	9.061	4,60%
FACULTAT GEOGRAFIA I HISTÒRIA	1971	14.328	11.980	6,08%
FACULTAT PSICOLOGIA	1963	23.216	19.371	9,82%
LOCALS HUGO DE MONCADA	2012	1.921	1.723	0,87%
LOCALS SINDICALS	1989	464	422	0,21%
RECTORAT I SERVEIS CENTRALS	2001	19.303	16.033	8,13%
RELACIONS INTERNACIONALS I V.R. PARTICIPACIÓ I PROJ. TERRIT.	2001	685	621	0,31%
SERVEI DE PREVENCIÓ I MEDI AMBIENT	2007	252	232	0,12%
SERVEI D'EDUCACIÓ FÍSICA. EDIFICI D'ESPORTS	1960	1.214	1.056	0,54%
SERVEI D'EDUCACIÓ FÍSICA. PAVELLÓ POLIESPORTIU	1997	16.068	11.472	5,82%
SERVEI D'INFORMÀTICA I SERVEI D'INVESTIGACIÓ	2007	479	455	0,23%
<b>TOTAL</b>		<b>247.487</b>	<b>197.191</b>	<b>100%</b>

Font: Servei Tècnic i de Manteniment



### 5.6.3 Campus Tarongers

Campus Tarongers				
Edifici	Any	Sup. construïda (m2)	Sup. útil (m2)	% Campus
AULA D'EXPRESSIONI CORPORAL	2009	1.833	1.765	1,12%
AULARI NORD	1996	23.711	20.762	13,18%
AULARI OEST	2012	7.582	6.929	4,40%
AULARI SUD	1996	23.711	20.365	12,92%
BIBLIOTECA DE CIÈNCIES SOCIALS GREGORI MAIANS	1999	22.046	17.747	11,26%
BIBLIOTECA MARIA MOLINER	2009	2.252	2.141	1,36%
CAFETERIA-MENJADOR MAGISTERI	2009	769	699	0,44%
CENTRE FORMACIÓ I QUALITAT MANUEL SANCHIS GUARNER	2006	3.090	2.710	1,72%
EDIFICI DE SERVEIS	1996	8.035	6.933	4,40%
FACULTAT DE CIÈNCIES SOCIALS	2009	6.623	5.874	3,73%
FACULTAT DE DRET	1996	29.597	21.557	13,68%
FACULTAT DE MAGISTERI	2009	13.573	12.435	7,89%
FACULTAT D'ECONOMIA	1996	29.263	20.947	13,29%
INSTITUTS D'INVESTIGACIÓ	2008	4.348	4.043	2,57%
INTRAS I TALLER D'AUDIOVISUALS	2008	6.562	5.926	3,76%
SERVEI D'EDUCACIÓ FÍSICA. CAMP D'ESPORTS TARONGERS	2004	10.157	6.743	4,28%
<b>TOTAL</b>		<b>193.152</b>	<b>157.575</b>	<b>100%</b>

Font: Servei Tècnic i de Manteniment

### 5.6.4 Campus Paterna

Campus Paterna				
Edifici	Any	Sup. construïda (m2)	Sup. útil (m2)	% Campus
BIOTECNOLOGIA I ALIMENTS FUNCIONALS	2009	2.435	2.372	6,36%
CAFETERIA INSTITUTS	1999	704	649	1,74%
CENTRE UNIVERSITARI EMPRESARIAL	2009	2.435	4.407	11,82%
EDIFICI CAPÇALERA	2007	1.297	1.107	2,97%
EDIFICI D'INSTAL.LACIONS PATERNA I	1998	88	66	0,18%
EDIFICI D'INSTAL.LACIONS PATERNA II	2009	78	69	0,18%
INSTITUT DE BIODIVERSITAT I CIÈNCIES DELS MATERIALS	2003	3.903	3.291	8,83%
INSTITUT DE CIÈNCIA MOLECULAR	2006	7.355	6.466	17,35%
INSTITUT DE FÍSICA CORPUSCULAR	1999	3.361	2.921	7,84%
INSTITUT DE ROBÒTICA	2003	3.013	2.496	6,70%
INSTITUTS UNIVERSITARIS DE PATERNA	1998	10.087	8.385	22,50%
SERVEIS CIENTÍFICS I TECNOLÒGICS	2009	4.716	5.045	13,54%
<b>TOTAL</b>		<b>39.471</b>	<b>37.274</b>	<b>100%</b>

Font: Servei Tècnic i de Manteniment

## 5.6.5 Altres edificis

Altres edificis				
Edifici	Any	Sup. construïda (m2)	Sup. útil (m2)	% Campus
COL.LEGI MAJOR RECTOR PESET	1996	9.454	7.760	21,04%
EDIFICI AMADEU DE SAVOIA 4	2010	2.540	2.162	5,86%
EDIFICI HISTÒRIC DE LA NAU	1830	12.354	8.294	22,49%
EXTENSIÓ UNIVERSITÀRIA D'ONTINYENT	2010	1.842	1.555	4,22%
JARDÍ BOTÀNIC - CASETA DEL ROMANÍ	1999	99	42	0,11%
JARDÍ BOTÀNIC - EDIFICI DE LA TORRE	1999	234	169	0,46%
JARDÍ BOTÀNIC - EDIFICI D'INVESTIGACIÓ	1999	5.990	5.050	13,69%
JARDÍ BOTÀNIC - ESCOLA D'AGRICULTURA	1999	113	78	0,21%
JARDÍ BOTÀNIC - ESTUFA FREDA	1999	182	154	0,42%
JARDÍ BOTÀNIC - HIVERNACLE DE LA BASSA	1999	305	195	0,53%
JARDÍ BOTÀNIC - HIVERNACLE D'EXHIBICIÓ	1999	176	58	0,16%
JARDÍ BOTÀNIC - HIVERNACLE TROPICAL	1999	210	52	0,14%
JARDÍ BOTÀNIC - LAVABOS	1999	64	52	0,14%
JARDÍ BOTÀNIC - MAGATZEMS	1999	84	73	0,20%
JARDÍ BOTÀNIC - UMBRACLE	1999	661	255	0,69%
MASTER DE SECUNDÀRIA - EDIFICI CENTRAL	1983	9.297	8.012	21,73%
MASTER DE SECUNDÀRIA - GIMNÀS I	1983	488	446	1,21%
PALAU DE CERVERÓ	2007	2.886	2.467	6,69%
<b>TOTAL</b>		<b>46.981</b>	<b>36.874</b>	<b>100%</b>

Font: Servei Tècnic i de Manteniment

## 5.6.6 Universitat de València

Universitat de València per Campus			
Campus	Superfície construïda (m2)	Superfície útil (m2)	% Univ.
CAMPUS BURJASSOT	169.374	150.704	26%
CAMPUS BLASCO IBAÑEZ	247.487	197.191	34%
CAMPUS TARONGERS	193.152	157.575	27%
CAMPUS PATERNA	39.471	37.274	6%
ALTRES EDIFICIS	46.981	36.874	6%
<b>TOTAL</b>	<b>696.465</b>	<b>579.619</b>	<b>100%</b>

Font: Servei Tècnic i de Manteniment

DISTRIBUCIÓ DE LA SUPERFÍCIE ÚTIL PER CAMPUS

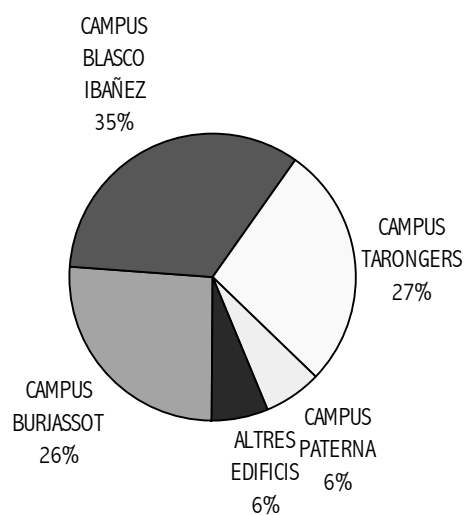

## 5.6.7 Superfície útil per Campus i tipus d'ús

Superfície útil per Campus i tipus d'ús					
Tipus d'ús	Burjassot	Blasco Ibáñez	Tarongers	Paterna	Altres edificis
ADMINISTRACIÓ	10.392	23.457	13.335	2.103	6.351
ALTRES		2.183			2.851
APARCAMENT	15.236	18.498	17.324		441
ASSISTENCIAL	77	1.757	80		
ASSOCIACIONS	185	456	569		18
BIBLIOTECA-DOCUMENTACIÓ	2.611	2.502	6.598	85	874
CIRCULACIÓ	36.416	56.739	44.042	9.442	9.398
CULTURAL	1.665	3.011	1.354	768	4.940
DIRECCIÓ	457	2.690	680	382	720
DOCENT	27.884	27.017	28.857	571	3.661
ESPORTIU	124	6.796	1.130		58
ESTUDI	3.876	7.880	6.036		1.402
INDEFINIT				1.770	0
INSTAL·LACIONS	14.284	18.086	19.279	4.342	3.386
INVESTIGACIÓ	21.250	7.239	635	16.616	859
RESTAURACIÓ	2.641	2.928	2.814	389	1.018
SEMINARI		71			
SERVEIS	358	462	220		39
TUTORIA	13.248	15.420	14.623	808	858
<b>TOTAL</b>	<b>150.704</b>	<b>197.191</b>	<b>157.575</b>	<b>37.274</b>	<b>36.874</b>

Font: Servei Tècnic i de Manteniment

## 5.7 Aules informàtiques

### 5.7.1 Aules i llocs informàtics per campus

CENTRE / DEPARTAMENT	Docència		Lliure accés		Aules teoria (1)	Aules mòbils (2)	Portàtils
	Aules	Llocs	Aules	Llocs			
Biblioteca de Ciències "Eduard Bosca"	1	15		60			45
Escola Tècnica Superior d'Enginyeria	25	361		17	28		
Facultat de Ciències Biològiques	7	150	1	12	6	1	16
Facultat de Farmàcia	4	82					
Facultat de Física	3	62	1	16	9		
Facultat de Matemàtiques	4	73	1	24	14		
Facultat de Química	4	94	1	21	18		
Aulari interfacultatiu Burjassot					43	1	18
<b>CAMPUS BURJASSOT-PATERNA</b>	<b>48</b>	<b>837</b>	<b>4</b>	<b>150</b>	<b>118</b>	<b>2</b>	<b>79</b>
Aulari I (Menéndez Pelayo)					13		4
Aulari III (Menéndez Pelayo)					6		2
Aulari V (Multiús)					12		3
Aulari VI (Arts Gràfiques)					2		12
Biblioteca de Salut - Sala d'Infermeria	1	16		85			45
Biblioteca d'Humanitats "Joan Reglà"	1	12		110			75
Biblioteca d'Humanitats "Joan Reglà" - Sala Magisteri				124			45
Facultat de Ciències de l'Activitat Física i l'Esport	2	54			7		
Facultat de Filologia, Traducció i Comunicació	5	145	1	41	19	2	40
Facultat de Filosofia i Ciències de l'Educació	2	56	1	32	4		
Facultat de Fisioteràpia	1	50			14		
Facultat de Geografia i Història	5	135	1	30		1	16
Facultat de Medicina i Odontologia	4	100	1	26	10	1	20
Facultat de Psicologia	5	129	1	21	4	2	40
Facultat d'Infermeria i Podologia	1	15	1	23	8		
Servei de Política Lingüística			1	10			
<b>CAMPUS BLASCO IBÁÑEZ</b>	<b>27</b>	<b>712</b>	<b>7</b>	<b>502</b>	<b>99</b>	<b>6</b>	<b>302</b>
Aulari Nord	3	107	1	84	62	4	72
Aulari Oest					24	3	72
Aulari Sud	15	409	1	92	51	3	72
Biblioteca de Ciències Socials "Gregori Maians"	1	20		69			45
Biblioteca de Psicologia i Esport "Joan Lluís Vives"	1			32			75
Delegació per a la Integració de Persones amb Discapacitat			1	12			
Facultat de Ciències Socials	1	24			8	1	24
Facultat de Magisteri	4	140	1	16			50
Facultat d'Economia	2	84					
Servei de Formació Permanent i Innovació Educativa	3	65			3		
<b>CAMPUS TARONGERS</b>	<b>30</b>	<b>849</b>	<b>4</b>	<b>305</b>	<b>148</b>	<b>11</b>	<b>410</b>
Ontinyent (Magisteri i Economia)	2	59				1	20
Projecte Accessibilitat (1 pc adaptat per Centre/Biblioteca)				24			
<b>ALTRES UBICACIONS</b>	<b>2</b>	<b>59</b>	<b>0</b>	<b>24</b>	<b>0</b>	<b>1</b>	<b>20</b>
<b>TOTAL UNIVERSITAT</b>	<b>107</b>	<b>2.457</b>	<b>15</b>	<b>981</b>	<b>365</b>	<b>20</b>	<b>811</b>

Font: Servei d'Informàtica

(1) Aules de teoria amb ordinador

(2) Aules mòbils amb 15/20 portàtils

## 5.8 Activitats de les biblioteques

Hores i dies d'obertura	2010	2011	2012
Dies d'obertura anual	314	303	300
Hores d'obertura setmanal	95	78	84
Locals	2010	2011	2012
Punts de servei (nombre biblioteques)	11	11	10
Superfície (metres quadrats)	48.045	48.045	48.140
Llocs de lectura (inclou núm. llocs lectura + llocs sales formació + lloc sales treball en grup)	4.442	4.667	5.056
Sales per audicions o formació (n. de llocs)	471	475	503
Sales de treball en grup (n. de llocs)	194	206	408
Equipaments	2010	2011	2012
Ordinadors per a ús públic	578	636	791
Bústia d'autodevolució	2	4	4
Màquines d'autoprèstec/autodevolució	4	3	4
Col·leccions	2010	2011	2012
Monografies en paper	1.190.651	1.271.783	1.196.002
Volum de nou ingrés	26.464	37.625	51.996
Publicacions periòdiques en paper subscrietes	5.375	5.177	4.884
Recursos electrònics subscrits:			
Monografies	162.524	166.150	279.768
Publicacions periòdiques	21.367	34.111	35.239
Bases de dades	160	102	107
Recursos electrònics en Roderic	6.513	8.315	9.905
Serveis	2010	2011	2012
Entrades a les biblioteques	4.324.412	3.396.427	3.316.008
Prèstecs domiciliaris	912.926	920.899	938.047
Consultes a la web del SBD	2.934.412	3.236.133	3.176.629
Consultes al catàleg	2.908.829	3.262.689	3.110.682
Recerques o consultes a recursos electrònics subscrits	1.468.315	3.210.429	2.548.512
Documents descarregats de recursos electrònics subscrits			1.322.966
Documents descarregats de revistes electròniques	830.099	859.581	1.022.009
Formació d'usuaris:			
Nombre de cursos impartits	363	418	312
Nombre d'hores	1.130	1.108	779
Nombre d'assistents	11.377	14.043	16.161
Nombre de materials formatius	49	341	271
Prèstec interbibliotecari	2010	2011	2012
Biblioteca com a centre sol·licitant	5.091	4.976	5.151
Biblioteca com a centre proveïdor	11.351	12.292	10.667

Font: Pàg. web Servei de Biblioteques i Documentació

## **6. Autres politiques rellevants**





## 6.1 Campus d'Excel·lència Internacional

### 6.1.1 Projecte VLC/CAMPUS. Valencia, International Campus of Excellence

del VLC/CAMPUS amb el finançament del Ministeri d'Educació		Actuacions	Import
Millora docent i adaptació a l'EEES	Escola Internacional de Postgrau i Doctorat de València	3	73.000
	Pla de mobilitat i internacionalització acadèmica	3	13.000
	Equipaments docents singulars	8	253.000
Millora Científica i Transferència de Coneixement	Creació de Recursos conjunts per a la investigació i la innovació	10	270.000
	Programa d'Atracció de Talent	20	440.000
	Programa de Valorització	40	377.000
	Programa de divulgació	20	25.000
Transformació del Campus per al Desenvolupament d'un model social integral	Governança	10	6.000
	Programa Campus Sostenible	2	
	Programa de Responsabilitat Social i Ciutadania	2	26.000

### 6.1.2 Projecte Campus HABITAT5U

CAMPUSHABITAT5U amb el finançament del Ministeri d'Educació		Actuacions	Import
Millora docent i adaptació a l'EEES	Equipaments docents singulars	4	40.000
	Programa de Laboratoris Sostenibles	10	5.400
Transformació del Campus per al Desenvolupament d'un model social integral	Programa Aprèn-Emprèn	7	2.400
	Programa de sistema de senyalètica mòbil	1	10.000
TOTAL			

Font: Oficina de Polítiques per a l'Excel·lència  
(<http://www.uv.es/opex> i <http://www.vlc-campus.com/>)

## 6.2 Informació i Comunicació

### 6.2.1 Activitats del Gabinet de Premsa

PUBLICACIONS		
NOM	EXEMPLARS	PERIODICITAT
InfoUniversitat (web) del 27/09/2012 al 27/06/2013	Números de l'1 al 35	Setmanal
NOTES DE PREMSA (format: paper i web)	492 notes, trameses cadascuna als mitjans de comunicació (ràdio, televisió, agències, premsa escrita i digital)	
XARXES SOCIALS	Gestió de Facebook (amb més de 25.000 seguidors) i Twitter (amb més de 16.000 seguidors)	

ALTRES ACTIVITATS	
TIPUS D'ACTIVITAT	PERIODICITAT
CONVOCATÒRIA RODES PREMSA I DIFUSIÓ D'INVESTIGACIONS I ACTIVITATS INSTITUCIONALS, SEGUIMENT CONGRESSOS ACADÈMICS	Regularment
RECALL DE PREMSA (web) Manteniment diari de les notícies aparegudes als mitjans de comunicació	Diari
ARXIU DE NOTÍCIES. Classificació i arxiu de notícies publicades a 10 diaris i 10 revistes	Diari
XARXES SOCIALS. Enviament de posts i tuits	Diari

Font: Servei d'Informació i Comunicació (Gabinet Premsa)

### 6.2.2 Activitats d'informació als estudiants i a les estudiantes

	10/11	11/12	12/13
Programa CONÈIXER	8.457	8.422	10.492

BLOCS	Visites
Bloc Programa Conèixer	38.901
Bloc Programa Mentors	11.146
Bloc Setmana de Benvinguda	26.907
Bloc Revista Futura	3.892
Bloc Nau Estudiants	6.723
Bloc Ajudes	21.465
Bloc Nau Xiquets	7.107
Bloc Nau Jove	2.581
Bloc Voluntariat	9.333
<b>TOTAL</b>	<b>128.055</b>

Programa MENTORS-ENTREIGUALS	12/13
Mentors 1er curs	420
Mentors incoming	220
Mentoritzats 1er curs	1.854
Mentoritzats incoming	573
<b>TOTAL</b>	<b>3.067</b>

	10/11	11/12	12/13
Correu electrònic	5.458	4.136	2.081

Xarxes Socials	
	12/13
Facebook	459
Twitter	247
<b>TOTAL</b>	<b>706</b>

Publicacions	Nre. exemplars
Agenda Universitat de València	52.000
Revista Futura	5.600
Suplement Revista Futura	1.000
Guia Accés	13.200
Guia de Graus "edició valencià"	2.500
Guia de Graus "edició anglès"	1.000
Guia de Graus per Centres	14.575
Guia Postgrau "edició espanyol"	5.000
Carpeta gomes	11.000
Xupetins guies visites	400
<b>TOTAL</b>	<b>106.275</b>

Font: Servei d'Informació i Dinamització (SeDI)

## 6.3 Integració de persones amb discapacitat

### 6.3.1 Discapacitat per tipus

ESTUDIANTAT CENSAT EN LA UV	11/12				12/13			
	Dones	Homes	Total	%	Dones	Homes	Total	%
Disc. Visual	22	25	47	5%	21	28	49	5%
Disc. Auditiva	27	26	53	5%	21	26	47	4%
Disc. Motriu	103	133	236	24%	138	117	255	24%
Plurideficiències	75	61	136	14%	68	52	120	11%
Altres disc.	166	108	275	28%	166	121	287	28%
Per determinar	125	120	244	24%	153	129	282	27%
NEE	5	1	6	1%	6	4	10	1%
<b>TOTAL</b>	<b>523</b>	<b>474</b>	<b>997</b>	<b>100%</b>	<b>573</b>	<b>477</b>	<b>1.050</b>	<b>100%</b>

DISTRIBUCIÓ DE L'ESTUDIANTAT PER DISCAPACITACIÓ ANY 2012/13

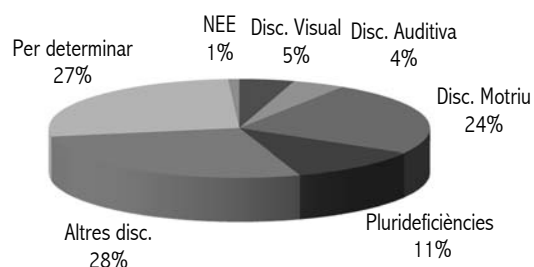

### 6.3.2 Programes

ACTIVITATS PER PROGRAMES	10/11	11/12	12/13
Assessorament Psicoeducatiu	1.552	1.492	1.614
Equiparació d'Oportunitats	1.117	908	1.712
Sensibilització, formació i Voluntariat	555	489	495
Accessibilitat Universal	12	84	275
Atenció PDI	191	252	207
<b>TOTAL</b>	<b>3.427</b>	<b>3.225</b>	<b>4.303</b>

ACTIVITATS PER PROGRAMES

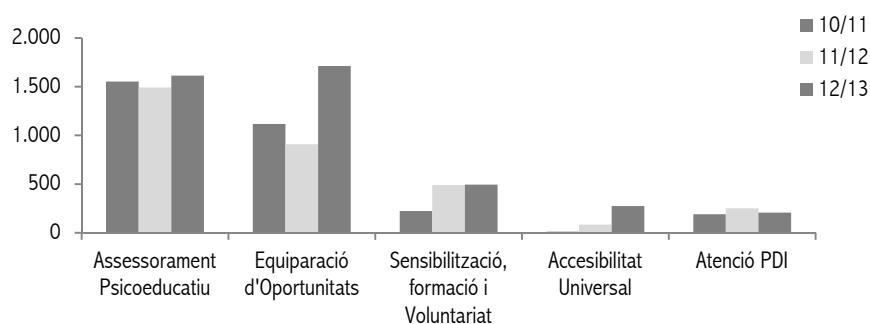

### 6.3.3 Tipus d'activitats per programes

PROGRAMA D'ASSESSORAMENT PSICOEDUCATIU	DONES	HOMES	TOTAL
Informació	285	242	527
Assessorament Psicoeducatiu	368	313	681
Nous Expedients	89	75	164
Informes	114	98	212
Avaluació	16	14	30

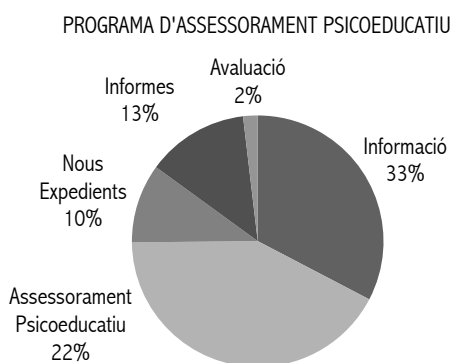

PROGRAMA D'EQUIPARACIÓ D'OPORTUNITATS	DONES	HOMES	TOTAL
Productes de Suport	195	166	361
Transcripció d'exàmens	10	8	18
Adaptació de material	72	62	134
Llibretes autocopiatives	25	22	47
Adaptació d'aules	9	8	17
Aparcament	51	44	95
Personal de Suport	7	6	13
Voluntariat Social	293	249	542
Intèrpret L.S.E	262	223	485

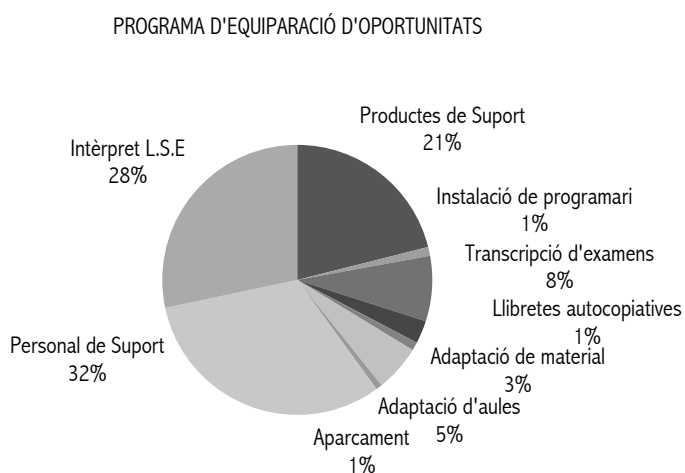

## PROGRAMA DE SENSIBILITZACIÓ, FORMACIÓ I VOLUNTARIAT

Informació sobre notícies, serveis, materials de la UPD, activitats...	136
Sensibilització i Formació	114
Voluntariat Social	245

## PROGRAMA DE SENSIBILITZACIÓ, FORMACIÓ I VOLUNTARIAT

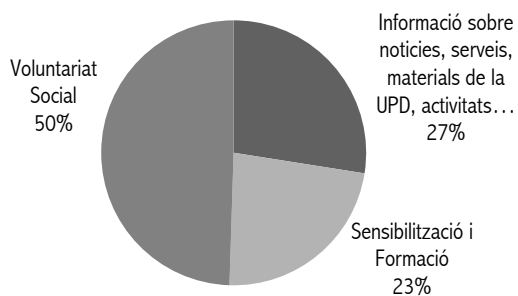

## PROGRAMA D'ACCESSIBILITAT UNIVERSAL

Informació General	134
Assessorament	79
Nous Expedientes	30
Informes	12
Avaluació	15
Organització Campus Inclusiu	2
Implantació Norma UNE 170000:2007	3
Adquisició de cadires de rodes per als edificis de la UV	134

PROGRAMA D'ATENCIÓ AL PDI	DONES	HOMES	TOTAL
Sol·licituds d'ajuda	23	27	50
Informació	40	48	88
Assessorament	27	32	59
Expedients	25	30	55
Informes	1	2	3
Avaluació	1	1	2

## PROGRAMA D'ATENCIÓ AL PDI

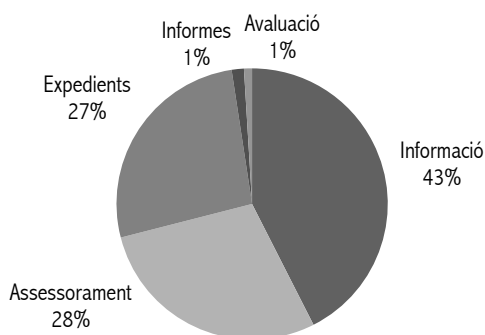

Font: Unitat per a la integració de persones amb discapacitat

## 6.4 Política Lingüística

### 6.4.1 Matriculació a les proves de nivell

	A2		B1		B2		C1		C2		Total   % Dones	
	Total	% Dones	Total	% Dones	Total	% Dones	Total	% Dones	Total	% Dones	Total	% Dones
Alumnat UV	29	72%	52	62%	44	61%	795	65%	397	67%	1.317	66%
PDI	2	50%	8	25%	1	0%	65	45%	39	46%	115	43%
PAS	1	0%	7	29%	5	100%	19	84%	11	73%	43	72%
Altres	2	50%	3	67%	5	60%	36	50%	30	63%	76	57%
<b>TOTAL</b>	<b>34</b>	<b>68%</b>	<b>70</b>	<b>54%</b>	<b>55</b>	<b>64%</b>	<b>915</b>	<b>64%</b>	<b>477</b>	<b>65%</b>	<b>1.551</b>	<b>64%</b>

### 6.4.2 Cursos de llengua per campus

		A2		B1		B2		C1		C2		Total	% Dones
		Total	% Dones	Total	% Dones	Total	% Dones	Total	% Dones	Total	% Dones		
CAMPUS DE BLASCO IBÁÑEZ	Alumnat	43	70%	26	62%	13	85%	119	64%	60	73%	261	68%
	PDI	8	25%	6	67%	0	0%	17	71%	12	33%	35	63%
	PAS	2	0%	10	60%	1	100%	14	86%	13	54%	40	65%
	<b>TOTAL</b>	<b>53</b>	<b>60%</b>	<b>42</b>	<b>62%</b>	<b>14</b>	<b>86%</b>	<b>150</b>	<b>67%</b>	<b>85</b>	<b>65%</b>	<b>344</b>	<b>65%</b>
CAMPUS TARONGERS	Alumnat	0	0%	0	0%	0	0%	59	76%	26	73%	85	75%
	PDI	0	0%	0	0%	0	0%	5	40%	5	40%	10	40%
	PAS	0	0%	0	0%	0	0%	2	50%	2	100%	4	75%
	<b>TOTAL</b>	<b>0</b>	<b>0%</b>	<b>0</b>	<b>0%</b>	<b>0</b>	<b>0%</b>	<b>66</b>	<b>73%</b>	<b>33</b>	<b>70%</b>	<b>99</b>	<b>72%</b>
CAMPUS BURJASSOT-PATERNA	Alumnat	0	0%	0	0%	0	0%	48	60%	4	50%	52	60%
	PDI	0	0%	0	0%	0	0%	8	63%	4	100%	12	75%
	PAS	0	0%	0	0%	0	0%	7	43%	13	54%	20	50%
	<b>TOTAL</b>	<b>0</b>	<b>0%</b>	<b>0</b>	<b>0%</b>	<b>0</b>	<b>0%</b>	<b>63</b>	<b>59%</b>	<b>21</b>	<b>62%</b>	<b>84</b>	<b>60%</b>
<b>TOTAL</b>	<b>87</b>	<b>37%</b>	<b>42</b>	<b>62%</b>	<b>14</b>	<b>86%</b>	<b>279</b>	<b>66%</b>	<b>139</b>	<b>65%</b>	<b>527</b>	<b>66%</b>	

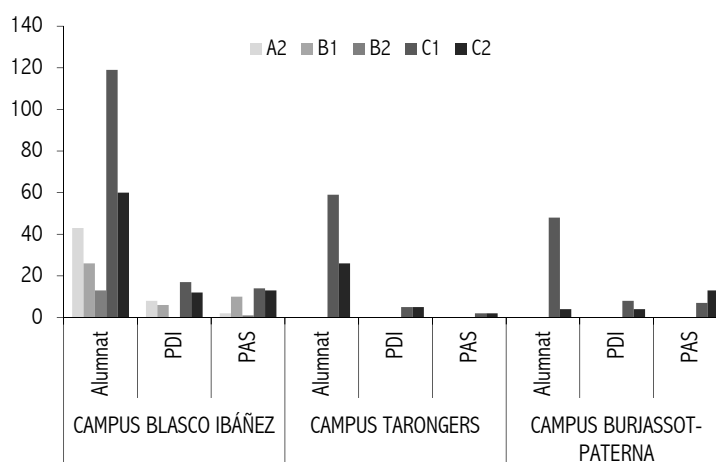

Font: Servei de Política Lingüística

### 6.4.3 Cursos d'atenció personalitzada 12/13

	Blasco Ibáñez	%Dones	Burjassot-Paterna	%Dones	Tarongers	%Dones
Elemental	5	40%	5	60%	1	100%
Mitjà	3	33%	5	40%	3	67%
<b>TOTAL</b>	<b>8</b>	<b>38%</b>	<b>10</b>	<b>50%</b>	<b>4</b>	<b>75%</b>

### 6.4.4 Coneixements de llengua i opció lingüística dels estudiants i les estudiantes

	Correctament	% dones	Bastant Bé	% dones	Amb dificultat	% dones	No gens	% dones	No contesta	% dones
Entén	29.967	60%	7.749	59%	2.606	58%	2.475	62%	1.514	59%
Llegeix	26.076	60%	10.289	59%	3.355	58%	3.015	61%	1.576	60%
Escriu	17.684	60%	13.599	60%	6.778	56%	4.579	60%	1.671	60%
Parla	19.790	59%	12.594	60%	6.183	59%	4.074	62%	1.670	60%

#### 6.4.4.1 Opció lingüística i competència escrita i oral passiva

Opció lingüística i competència oral passiva										
	Correctament	% dones	Bastant Bé	% dones	Amb dificultat	% dones	No gens	% dones	No contesta	% dones
No ho sap	2.965	61%	436	59%	54	61%	76	58%	484	58%
Indiferent	2.609	58%	376	55%	16	50%	92	55%	92	55%
Castellà	15.456	60%	6.349	59%	2.502	58%	2.287	63%	908	61%
Valencià	8.937	61%	588	59%	34	68%	20	60%	30	53%

Opció lingüística i competència escrita passiva										
	Correctament	% dones	Bastant Bé	% dones	Amb dificultat	% dones	No gens	% dones	No contesta	% dones
No ho sap	2.637	62%	712	57%	96	56%	86	59%	484	58%
Indiferent	2.382	58%	568	59%	50	48%	94	57%	91	55%
Castellà	12.516	60%	8.050	59%	3.148	58%	2.816	62%	972	62%
Valencià	8.541	60%	959	60%	61	62%	19	63%	29	52%

#### 6.4.4.2 Opció lingüística i competència escrita i oral activa

Opció lingüística i competència oral activa										
	Correctament	% dones	Bastant Bé	% dones	Amb dificultat	% dones	No gens	% dones	No contesta	% dones
No ho sap	1.962	61%	1.158	62%	287	58%	125	60%	483	58%
Indiferent	1.960	57%	835	59%	184	62%	108	56%	98	52%
Castellà	8.225	59%	8.878	59%	5.540	59%	3.805	63%	1.054	62%
Valencià	7.643	60%	1.723	64%	172	66%	36	58%	35	54%



	Opció lingüística i competència escrita activa									
	Correctament	% dones	Bastant Bé	% dones	Amb dificultat	% dones	No gens	% dones	No contesta	% dones
No ho sap	1.681	63%	1.352	61%	355	54%	138	55%	489	58%
Indiferent	1.716	58%	1.019	60%	235	53%	119	54%	96	55%
Castellà	7.252	61%	9.013	60%	5.916	57%	4.267	60%	1.054	62%
Valencià	7.035	60%	2.215	61%	272	58%	55	58%	32	50%

ESTUDIANTS SEGONS LA TRIA LINGÜÍSTICA EN LA DOCÈNCIA  
(Total=45.667)

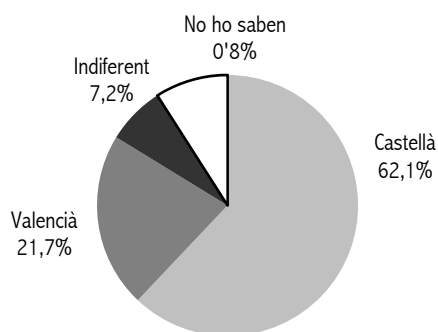

## 6.4.5 Evolució de la demanda de docència en valencià

CURS	10/11	11/12	12/13
VALENCIÀ	22%	21%	22%
INDIFERENT	13%	13%	7%
TOTAL	36%	34%	29%

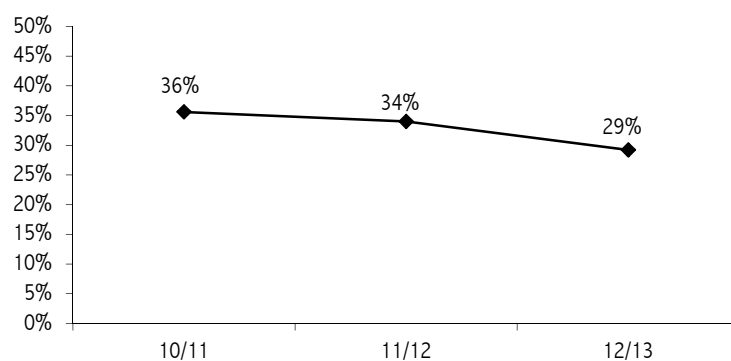

Font: Servei de Política Lingüística

## 6.5 Prevenció i Medi Ambient

### 6.5.1 Assistències realitzades durant l'any 2012

TIPUS D'ASSISTÈNCIA	PAS i PDI	ALUMNAT	ALTRES	TOTAL
Malaltia comuna	3.359	1.095	170	4.624
Dones	1.912	710	117	2.739
Homes	1.447	385	53	1.885
Accident laboral/escolar	94	47	17	158
Dones	63	28	8	99
Homes	31	19	9	59
Cures/Injectables/Tensió arterial	3.292	495	172	3.959
Dones	1.982	310	106	2.398
Homes	1.310	185	66	1.561
Vacunacions	812	60	35	907
Dones	366	30	21	417
Homes	446	30	14	490
Reconeixements mèdics	1.163	16	-	1.179
Dones	603	6	-	609
Homes	560	10	-	570
Certificats mèdics i altres assistències	1.269	55	3	1.327
Dones	716	36	2	754
Homes	553	19	1	573
<b>TOTAL</b>	<b>9.989</b>	<b>1.768</b>	<b>397</b>	<b>12.154</b>

DISTRIBUCIÓ PER TIPUS DE PERSONAL

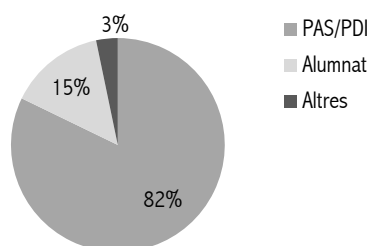

EVOLUCIÓ ANUAL DEL TOTAL D'ASSISTÈNCIES

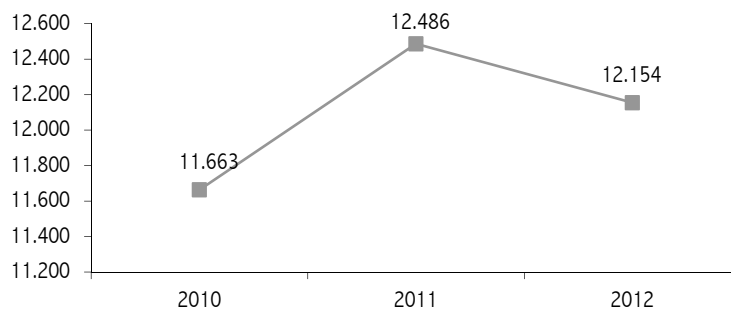

## 6.5.2 Campanyes de promoció de la Salut

VACUNES DISPENSADAS				
	C. Blasco Ibáñez	C. Burjassot-Paterna	C. Tarongers	Totals
Antigripals	229	202	242	673
Dones	146	38	113	297
Homes	83	164	129	376
Antidíftero-Tetànica	26	11	32	69
Dones	14	7	14	35
Homes	12	4	18	34
Antihepatitis A/B	25	0	16	41
Dones	16	0	7	23
Homes	9	0	9	18
Altres	39	29	56	124
Dones	35	2	25	62
Homes	4	27	31	62
<b>Totals</b>	<b>319</b>	<b>242</b>	<b>346</b>	<b>907</b>

PROGRAMA PREVENCIÓ DE LA LEGIONEL·LA					
	C. Blasco Ibáñez	C. Burjassot-Paterna	C. Tarongers	Diversos	Totals
Nre. analítiques	212	466	291	58	1.027

## 6.5.3 Evolució de recollida selectiva de paper i cartó (Kg)

	2010	2011	2012
<b>TOTAL</b>	<b>212.965</b>	<b>217.807</b>	<b>149.350</b>

Font: Servei de Prevenció i Medi Ambient

## 6.5.4 Recollida de residus perillosos

Grup	2010	2011	2012
Reactius de laboratori obsolets	377	658	498
Dissolvents orgànics no halogenats (etanol, toluè, formaldehid, hexà...)	13.087	9.233	10.406
Dissolvents orgànics halogenats (cloroform, tetraclorur de carboni...)	1.967	1.603	2.008
Àcids inorgànics i solucions àcides amb metalls (excepte crom i metalls pesants)	1.511	1.625	1.610
Àcids orgànics, sals orgàniques i peròxids orgànics (oxàlic, acètic, acetats...)	742	753	450
Àlcalis i sals inorgàniques (sosa, potassa, carbonats, sulfats, nitrats...)	949	939	628
Olis, greixos, hidrocarburs i combustibles	152	387	198
Plaguicides	19	98	46
Fenols i compostos fenòlics	213	225	212
Sals i compostos de mercuri, crom VI i metalls pesants	1.271	1.164	1.045
Substàncies cianurades	96	120	86
Diversos (asbestos, amians, bateries i piles, tubs fluorescents, metalls i partícules metàl·liques, material de laboratori contaminat...)	1.114	1.120	1.241
Desconeguts o altament perillosos	175	282	225
Residus de determinació de DQO	240	252	346
Residus citotòxics	2.026	2.156	2.484
Biosanitaris/biològics	12.143	13.030	12.992
Líquids revelatge fotogràfic	539	589	351
Piles alcalines i salines	77	175	45
Envasos buits de vidre	4.360	4.790	4.711
<b>TOTAL</b>	<b>41.058</b>	<b>39.199</b>	<b>39.582</b>

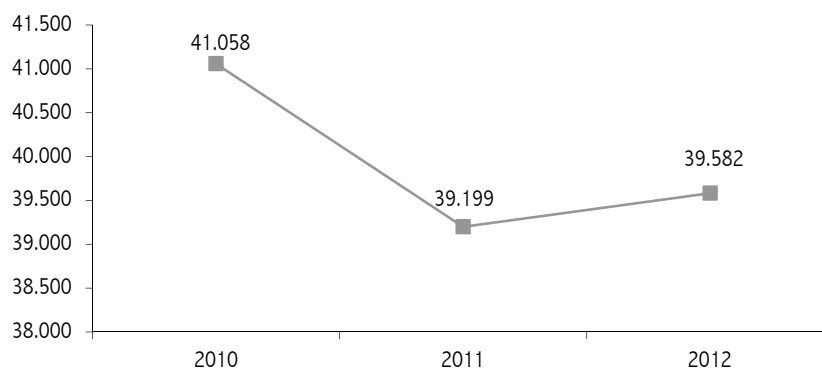

Font: Servei de Prevenció i Medi Ambient

**Annex de Centres,  
Departaments  
i Instituts d'Investigació**



## CAMPUS BLASCO IBÁÑEZ

CENTRE	TITULACIÓ	TIPUS	PLA
FACULTAT DE CIÈNCIES DE L'ACTIVITAT FÍSICA I L'ESPORT			
	Grau en Ciències Activitat Física i Esport	Grau	2010
FACULTAT DE FILOLOGIA, TRADUCCIÓ I COMUNICACIÓ			
	Grau en Comunicació Audiovisual	Grau	2010
	Grau en Estudis Anglesos	Grau	2011
	Grau en Estudis Hispànics	Grau	2011
	Grau en Filologia Catalana	Grau	2011
	Grau en Filologia Clàssica	Grau	2011
	Grau en Llengües Modernes i les seues Literatures	Grau	2011
	Grau en Periodisme	Grau	2010
	Grau en Traducció i Mediació Interlingüística	Grau	2011
FACULTAT DE FILOSOFIA I CIÈNCIES DE L'EDUCACIÓ			
	Grau en Educació Social	Grau	2010
	Grau en Filosofia	Grau	2011
	Grau en Pedagogia	Grau	2010
FACULTAT DE FISIOTERÀPIA			
	Grau en Fisioteràpia	Grau	2010
FACULTAT DE GEOGRAFIA I HISTÒRIA			
	Grau en Geografia i Medi Ambient	Grau	2010
	Grau en Història	Grau	2010
	Grau en Història de l'Art	Grau	2010
	Grau en Informació i Documentació	Grau	2010
FACULTAT DE MEDICINA I ODONTOLOGIA			
	Grau en Medicina	Grau	2011
	Grau en Odontologia	Grau	2011
FACULTAT DE PSICOLOGIA			
	Grau en Logopèdia	Grau	2011
	Grau en Psicologia	Grau	2010
FACULTAT D'INFERMERIA I PODOLOGIA			
	Grau en Infermeria	Grau	2011
	Grau en Podologia	Grau	2011

## CAMPUS BURJASSOT-PATERNA

CENTRE	TITULACIÓ	TIPUS	PLA
ESCOLA TÈCNICA SUPERIOR D'ENGINYERIA			
	Grau en Enginyeria Electrònica de Telecomunicació	Grau	2011
	Grau en Enginyeria Electrònica Industrial	Grau	2011
	Grau en Enginyeria Informàtica	Grau	2011
	Grau en Enginyeria Multimèdia	Grau	2011
	Grau en Enginyeria Química	Grau	2011
	Grau en Enginyeria Telemàtica	Grau	2011
FACULTAT DE CIÈNCIES BIOLÒGIQUES			
	Grau en Biologia	Grau	2010
	Grau en Bioquímica i Ciències Biomèdiques	Grau	2010
	Grau en Biotecnologia	Grau	2010
	Grau en Ciències Ambientals	Grau	2010

FACULTAT DE FARMÀCIA			
	Grau en Ciència i Tecnologia dels Aliments	Grau	2010
	Grau en Farmàcia	Grau	2010
	Grau en Nutrició Humana i Dietètica	Grau	2010
FACULTAT DE FÍSICA			
	Grau en Física	Grau	2011
	Grau en Òptica i Optometria	Grau	2011
FACULTAT DE MATEMÀTIQUES			
	Grau en Matemàtiques	Grau	2011
FACULTAT DE QUÍMICA			
	Grau en Química	Grau	2011
DOBLES TITULACIONS			
	Grau en Eng. Telemàtica + Eng. Telecomunicació	Grau	2012
	Grau en Farmàcia + Nutrició Humana i Dietètica	Grau	2013

## CAMPUS TARONGERS

CENTRE	TITULACIÓ	TIPUS	PLA
FACULTAT DE CIÈNCIES SOCIALS			
	Grau en Relacions Laborals i Recursos Humans	Grau	2010
	Grau en Sociologia	Grau	2011
	Grau en Treball Social	Grau	2010
FACULTAT DE DRET			
	Grad. Ciències de la Seguretat	títol propi	2006
	Grau en Ciències Polítiques i Admin. Pública	Grau	2011
	Grau en Criminologia	Grau	2011
	Grau en Dret	Grau	2011
FACULTAT DE MAGISTERI			
	Grau en Educació Infantil	Grau	2010
	Grau en Educació Infantil (Ontinyent)	Grau	2010
	Grau en Educació Primària	Grau	2010
FACULTAT D'ECONOMIA			
	Grad. Economia Europea	títol propi	2003
	Grad. Europeu Direcció Empreses	títol propi	2003
	Grau en Administració i Direcció d'Empreses	Grau	2011
	Grau en Economia	Grau	2011
	Grau en Finances i Comptabilitat	Grau	2011
	Grau en Finances i Comptabilitat (Ontinyent)	Grau	2011
	Grau en Negocis Internacionals	Grau	2011
	Grau en Turisme	Grau	2011
DOBLES TITULACIONS			
	Grau en ADE + Dret	Grau	2011
	Grau en Dret + C. Polítiques i Admin. Pública	Grau	2011
	Grau en Dret + Criminologia	Grau	2011
	Grau en Sociologia + C. Polítiques i Admin. Púb.	Grau	2011



### CAMPUS BLASCO IBÁÑEZ

CENTRE	DEPARTAMENT
FACULTAT DE CIÈNCIES DE L'ACTIVITAT FÍSICA I L'ESPORT	Educació Física i Esportiva
FACULTAT DE FILOLOGIA, TRADUCCIÓ I COMUNICACIÓ	Filologia anglesa i Alemanya
	Filologia Catalana
	Filologia Clàssica
	Filologia Espanyola
	Filologia Francesa i Italiana
	Teoria dels Llenguatges i Ciències de la Comunicació
FACULTAT DE FILOSOFIA I CIÈNCIES DE L'EDUCACIÓ	Didàctica i Organització Escolar
	Educació Comparada i Història de l'Educació
	Filosofia
	Lògica i Filosofia de la Ciència
	Metafísica i Teoria del Coneixement
	Mètodes d'Investigació i Diagnòstic en Educació
	Teoria de l'Educació
FACULTAT DE FISIOTERÀPIA	Fisioteràpia
FACULTAT DE GEOGRAFIA I HISTÒRIA	Geografia
	Història Contemporània
	Història de l'Antiguitat i Cultura Escrita
	Història de l'Art
	Història Medieval
	Història Moderna
	Prehistòria i Arqueologia
FACULTAT DE MEDICINA I ODONTOLOGIA	Anatomia i Embriologia Humana
	Cirurgia
	Estomatologia
	Fisiologia
	Història de la Ciència i Documentació
	Medicina
	Patologia
	Pediatría, Obstetrícia i Ginecologia
FACULTAT DE PSICOLOGIA	Metodologia de les Ciències del Comportament
	Personalitat, Avaluació i Tractaments Psicològics
	Psicobiologia
	Psicologia Bàsica
	Psicologia Evolutiva i de l'Educació
	Psicologia Social
FACULTAT D'INFERMERIA I PODOLOGIA	Infermeria

## CAMPUS BURJASSOT-PATERNA

CENTRE	DEPARTAMENT
ESCOLA TÈCNICA SUPERIOR D'ENGINYERIA	Enginyeria Electrònica
	Enginyeria Química
	Informàtica
FACULTAT DE CIÈNCIES BIOLÒGIQUES	Biologia Funcional i Antropologia Física
	Biologia Vegetal
	Bioquímica i Biologia Molecular
	Botànica
	Genètica
	Geologia
	Microbiologia i Ecologia
	Zoologia
FACULTAT DE FARMÀCIA	Biologia Cel·lular i Parasitologia
	Farmàcia i Tecnologia Farmacèutica
	Farmacologia
	Medicina Preventiva i Salut Púb. Ciències Alim. Toxic. i Med. Legal
FACULTAT DE FÍSICA	Astronomia i Astrofísica
	Física Aplicada i Electromagnetisme
	Física Atòmica, Molecular i Nuclear
	Física de la Terra i Termodinàmica
	Física Teòrica
	Òptica
FACULTAT DE MATEMÀTIQUES	Àlgebra
	Anàlisi Matemàtica
	Estadística i Investigació Operativa
	Geometria i Topologia
	Matemàtica Aplicada
FACULTAT DE QUÍMICA	Química Analítica
	Química Física
	Química Inorgànica
	Química Orgànica

## CAMPUS TARONGERS

CENTRE	DEPARTAMENT
FACULTAT DE CIÈNCIES SOCIALS	Sociologia i Antropologia Social
	Treball Social i Serveis Socials

---

#### FACULTAT DE DRET

Dret Administratiu i Dret Processal

Dret Civil

Dret Constitucional, Ciència Política i de l'Administració

Dret del Treball i de la Seguretat Social

Dret Financer i Història del Dret

Dret Internacional "Adolfo Miaja de la Muela"

Dret Mercantil "Manuel Broseta Pont"

Dret Penal

Dret Romà i Dret Eclesiàstic de l'Estat

Filosofia del Dret, Moral i Política

---

#### FACULTAT DE MAGISTERI

Didàctica de la Llengua i Literatura

Didàctica de les Ciències Experimentals i Socials

Didàctica de les Matemàtiques

Didàctica de l'Expressió Musical, Plàstica i Corporal

---

#### FACULTAT D'ECONOMIA

Anàlisi Econòmica

Comercialització i Investigació de Mercats

Comptabilitat

Direcció d'Empreses "Juan José Renau Piqueras"

Economia Aplicada

Economia Financera i Actuarial

Estructura Econòmica

Finances Empresarials

Matemàtiques per a l'Economia i l'Empresa

---

#### INSTITUTS PROPIS

INSTITUT CAVANILLES DE BIODIVERSITAT I BIOLOGIA EVOLUTIVA (ICBBE)

INSTITUT UNIV. DE CIÈNCIA MOLECULAR (ICMOL)

INSTITUT UNIV. DE CIÈNCIES DELS MATERIALS (ICMUV)

INSTITUT UNIV. DE CREATIVITAT I INNOVACIONS EDUCATIVES (ICIE)

INSTITUT UNIV. DE CRIMINOLOGIA I CIÈNCIES PENALS (ICCP)

INSTITUT UNIV. DE DRETS HUMANS (IUDHUV)

INSTITUT UNIV. DE PSICOLOGIA RRHH, DES. ORG. I QUAL. VIDA LAB. (IDOCAL)

INSTITUT UNIV. DE ROBÒTICA I DE TIC (IRTIC)

INSTITUT UNIV. DE TRÀNSIT I SEURETAT VIÀRIA (INTRAS)

INSTITUT UNIV. D'ECONOMIA SOCIAL, COOPERATIVISME I EMPRENEDORIA (IUDESCOOP)

INSTITUT UNIV. D'ESTUDIS DE LA DONA (IED)

INSTITUT UNIV. D'INV. POLÍTIQUES DE BENESTAR SOCIAL (POLIBENESTAR)

#### INSTITUTS MIXTOS AMB EL CONSELL SUPERIOR D'INVESTIGACIONS CIENTÍFIQUES (CSIC)

CENTRE D'INVESTIGACIÓ SOBRE LA DESERTIFICACIÓ (CIDE)

INSTITUT UNIV. DE FÍSICA CORPUSCULAR (IFIC)

INSTITUT UNIV. D'HISTÒRIA DE LA CIÈNCIA "LÓPEZ PIÑERO" (IHC)

#### INSTITUTS INTERUNIVERSITARIS

INSTITUT INTERUNIV. DE DESENVOLUPAMENT LOCAL (IDL)

INSTITUT INTERUNIV. DE FILOLOGIA VALENCIANA (IFV)

INSTITUT INTERUNIV. DE LLENGÜES MODERNES APLICADES (IULMA)

INSTITUT INTERUNIV. D'ECONOMIA INTERNACIONAL (IEI)

#### INSTITUTS ADSCRITS

INSTITUT VALENCIÀ D'INFERTILITAT (IVI)

# Índex General



PRESENTACIÓ .....	3
LA UNIVERSITAT DE VALÈNCIA EN XIFRES .....	5
1. LES FUNCIONS DE LA UNIVERSITAT: L'ENSENYAMENT .....	7
1.1. DADES GENERALS .....	9
1.1.1. Estudiants i estudiantes de la Universitat .....	9
1.1.2. Evolució dels estudiants i les estudiantes de la Universitat .....	10
1.2. ACCÉS A LA UNIVERSITAT .....	11
1.2.1. Proves d'accés per al curs 12/13 .....	11
1.2.1.1. Resultats de les proves LOGSE per opció .....	11
1.2.1.2. Evolució de les proves LOGSE per opció .....	11
1.2.2. Preinscripció per al curs 12/13 .....	12
1.2.2.1. Demanda d'ensenyament a la Universitat de València .....	12
1.2.2.2. Evolució de la demanda i l'admissió a la preinscripció per campus, centre i estudi .....	14
1.2.2.3. Evolució del nombre de places ofertes.....	16
1.2.2.4. Evolució dels estudiants i les estudiantes de grau de nou ingrés.....	19
1.3. GRAU .....	22
1.3.1. Estudiants i estudiantes .....	22
1.3.1.1. Evolució dels estudiants i les estudiantes de grau per campus, centre, estudi i gènere.....	22
1.3.1.2. Evolució dels estudiants i les estudiantes de grau per modalitat d'ingrés a la Universitat i gènere .....	26
1.3.1.3. Evolució dels estudiants i les estudiantes de grau per modalitat d'ingrés als estudis i gènere .....	26
1.3.1.4. Evolució dels estudiants i les estudiantes de grau per rang d'edat i gènere.....	27
1.3.1.5. Evolució dels estudiants i les estudiantes de grau per altres estudis i gènere .....	28
1.3.1.6. Evolució dels estudiants i les estudiantes de grau per treball i gènere .....	28
1.3.1.7. Evolució dels estudiants i les estudiantes per estudis del pare i de la mare .....	29
1.3.1.8. Evolució dels estudiants i les estudiantes per treball del pare i de la mare.....	29
1.3.1.9. Evolució dels estudiants i les estudiantes de grau per província de residència familiar i gènere .....	30
1.3.1.10. Evolució dels estudiants i estudiantes de grau per nacionalitat i gènere .....	32
1.3.1.11. Evolució dels estudiants i estudiantes de grau per comarques de residència familiar i gènere .....	35
1.3.2. Titulats i titulades.....	36
1.3.2.1. Evolució dels titulats i les titulades de grau per campus, centre, estudi i gènere .....	36
1.3.2.2. Evolució dels titulats i les titulades de grau per anys de graduació i gènere .....	39
1.3.2.3. Evolució dels titulats i les titulades de grau per nacionalitat i gènere .....	40
1.3.3. Beques .....	42
1.3.3.1. Evolució de les beques per entitat financeradora .....	42
1.3.3.2. Nombre de beques per campus, centre, estudi, entitat financeradora i gènere .....	43
1.3.4. Programes d'intercanvi .....	46
1.3.4.1. Estudiants i estudiantes en programes d'intercanvi per campus, centre, estudi i gènere.....	46
1.3.4.2. Estudiants i estudiantes en programes d'intercanvi per nacionalitat .....	49
1.3.4.3. Evolució dels estudiants i estudiantes en programes d'intercanvi .....	50
1.3.5. Pràctiques formatives externes .....	51
1.3.5.1. Evolució de les pràctiques integrades i voluntàries per campus, centre, estudi i gènere.....	51

1.4. MÀSTERS UNIVERSITARIS .....	54
1.4.1. Estudiants i estudiantes .....	54
1.4.1.1. Evolució dels estudiants i les estudiantes per màster i gènere .....	54
1.4.1.2. Evolució dels estudiants i les estudiantes de màster per rang d'edat i gènere .....	57
1.4.1.3. Evolució dels estudiants i les estudiantes de màster per nacionalitat i gènere .....	58
1.4.1.4. Evolució dels estudiants i les estudiantes de màster per província de residència familiar i gènere.....	60
1.4.1.5. Evolució dels estudiants i les estudiantes de màster per treball de l'alumnat i gènere.....	61
1.4.2. Graduats i graduades .....	62
1.4.2.1. Evolució de graduats i graduades per màster i gènere.....	62
1.4.2.2. Evolució de graduats i graduades de màster per rang d'edat i gènere.....	65
1.4.2.3. Evolució de graduats i graduades de màster per nacionalitat i gènere.....	66
1.4.3. Pràctiques formatives externes .....	68
1.4.3.1. Evolució de les pràctiques formatives externes de màsters per gènere .....	68
1.5. PROGRAMES DE DOCTORAT .....	69
1.5.1. Estudiants i estudiantes .....	69
1.5.1.1. Estudiants i estudiantes de programes de doctorat per tipus i gènere .....	69
1.5.1.2. Evolució dels estudiants i les estudiantes de doctorat per rang d'edat i gènere.....	73
1.5.1.3. Evolució dels estudiants i estudiantes de doctorat per nacionalitat i gènere.....	74
1.5.1.4. Evolució dels estudiants i les estudiantes de doctorat per província de residència familiar i gènere .....	76
1.5.1.5. Evolució dels estudiants i les estudiantes de doctorat per treball i gènere.....	77
1.5.2. Graduats i graduades .....	78
1.5.2.1. Evolució del nombre de DEA (RD 778/1998).....	78
1.5.2.2. Evolució del nombre de tesis llegendes .....	80
1.5.3. Pràctiques formatives externes .....	83
1.5.3.1. Evolució de les pràctiques formatives externes de doctorat per gènere.....	83
1.6. POSTGRAUS PROPIS .....	84
1.6.1. Estudiants i estudiantes .....	84
1.6.1.1. Oferta de cursos de postgrau per tipus .....	84
1.6.1.2. Evolució dels estudiants i les estudiantes de postgraus propis per tipus de curs i gènere .....	85
1.6.1.3. Evolució dels estudiants i estudiantes de postgraus propis per procedència i gènere .....	85
1.6.2. Pràctiques formatives externes .....	86
1.6.2.1. Evolució de les pràctiques formatives externes de postgraus propis per gènere.....	86
1.7. INSERCIÓ PROFESSIONAL I ASSESSORAMENT LABORAL .....	87
1.7.1. Activitats per àrea .....	87
1.8. EXTENSIÓ UNIVERSITÀRIA .....	88
1.9. SERVEIS SOCIOCULTURALS ALS ESTUDIANTS I A LES ESTUDIANTES .....	89
1.9.1. Dinamització Sociocultural .....	89
1.9.2. Suport a l'alumnat .....	91
2. LES FUNCIONS DE LA UNIVERSITAT: LA INVESTIGACIÓ I LA TRANSFERÈNCIA .....	93
2.1. PROJECTES D'INVESTIGACIÓ DEL PLA NACIONAL I+D+i .....	95
2.2. PROJECTES D'INVESTIGACIÓ FINANÇATS PER LA UE .....	96
2.3. FONS FEDER .....	97



2.4. SUBPROGRAMA I+D+i I TRANSFERÈNCIA (CAMPUS D'EXCEL·LÈNCIA INTERNACIONAL) .....	97
2.5. AJUDES PER A LA FORMACIÓ DEL PERSONAL INVESTIGADOR .....	98
2.6. CONVENIS D'INVESTIGACIÓ .....	100
2.7. CONVOCATÒRIES DE L'ADMINISTRACIÓ DE L'ESTAT .....	102
2.8. CONVOCATÒRIES DE LA GENERALITAT VALENCIANA .....	103
2.9. PROGRAMES D'AJUDES DE LA UNIVERSITAT .....	104
2.10. PRESSUPOST TOTAL D'INVESTIGACIÓ .....	105
2.11. EVOLUCIÓ DEL PRESSUPOST TOTAL D'INVESTIGACIÓ .....	106
2.12. TRANSFERÈNCIA DE RESULTATS D'INVESTIGACIÓ .....	108
2.12.1. Patents i altres títols .....	108
2.12.2. Valorització i comercialització .....	108
2.12.3. Empreses derivades, Spin-Off .....	109
2.12.4. Contractes i Convenis .....	109
2.12.5. Consorcis d'R+D .....	110
2.13. SUPORT A LA INVESTIGACIÓ EXPERIMENTAL .....	111
2.14. PARC CIENTÍFIC .....	113
3. LES FUNCIONS DE LA UNIVERSITAT: LA DIFUSIÓ CULTURAL I LA DIVULGACIÓ CIENTÍFICA.....	115
3.1. CULTURA .....	117
3.1.1. Activitats culturals curs 12/13 .....	117
3.1.2. Evolució d'activitats al Centre Cultural La Nau .....	118
3.1.3. Evolució d'activitats al Jardí Botànic .....	119
3.1.4. Evolució d'activitats al Col·legi Major Rector Peset .....	120
3.1.5. Evolució d'activitats al Palau Cerveró.....	121
3.1.6. Conservació i Patrimoni .....	122
3.1.7. Aules Culturals i Programes .....	122
3.1.8. Comunicació i Premsa a l'Àrea de la Cultura .....	123
3.1.9. Activitats culturals de promoció de la Llengua .....	123
3.1.10. Centre Internacional de Gandia .....	123
3.2. EDUCACIÓ FÍSICA I ESPORTS.....	125
3.2.1. Oferta d'activitats esportives .....	125
3.2.2. Evolució del nombre d'inscripcions en activitats esportives .....	128
3.2.3. Participants en competicions esportives .....	128
3.2.3.1. Participants masculins en competicions esportives .....	128
3.2.3.2. Participants femenines en competicions esportives.....	129
3.2.4. Evolució dels i les participants en competicions esportives .....	130
3.2.5. Cursos curriculars de lliure opció .....	130
3.2.6. Esdeveniments esportius .....	131
3.2.7. Programes Específics .....	131

3.2.8. Comunicació d'esdeveniments esportius .....	131
3.2.9. Palmarès Universitat de València .....	132
3.3. PUBLICACIONS .....	133
3.4. DIVULGACIÓ CIENTÍFICA .....	135
4. LES PERSONES .....	137
4.1. PERSONAL DOCENT I INVESTIGADOR .....	139
4.1.1. Plantilla d'ocupacions de PDI a 31/12/2012 per departament i categories .....	139
4.1.2. Plantilla d'ocupacions de PDI a 31/12/2012 per campus, centres i categories .....	141
4.1.3. Evolució de la Plantilla d'ocupacions de PDI per categories i gènere.....	142
4.1.4. Piràmide de població de la Plantilla d'ocupacions de PDI a 31/12/2012 .....	143
4.2. PERSONAL DE ADMINISTRACIÓ I SERVEIS .....	144
4.2.1. Plantilla d'ocupacions de PAS a 31/12/2012 per tipus de vinculació .....	144
4.2.2. Evolució de la Plantilla d'ocupacions de PAS per grup, vinculació i gènere .....	145
4.2.3. Piràmide de població de la Plantilla d'ocupacions de PAS a 31/12/2012.....	146
4.3. FORMACIÓ .....	147
4.3.1. Evolució dels cursos dirigits al PDI.....	147
4.3.2. Evolució de les activitats de formació del PAS .....	147
4.3.3. Evolució dels cursos d'idiomes per al PAS i per al PDI.....	148
4.3.4. Evolució dels cursos de formació on-line.....	148
5. ORGANITZACIÓ I GOVERN DE LA UNIVERSITAT DE VALÈNCIA .....	149
5.1. PRESSUPOST I FINANÇAMENT .....	151
5.1.1. Pressupost liquidat de l'exercici 2012 .....	151
5.1.2. Pressupost inicial de l'exercici 2013 .....	152
5.1.3. Evolució del pressupost inicial per capítols .....	154
5.1.4. Evolució del pressupost liquidat per capítols .....	150
5.1.5. Evolució dels programes d'inversió .....	156
5.2. CONTRACTACIÓ .....	157
5.2.1. Evolució dels expedients de contractació per tipus de tramitació .....	157
5.2.2. Evolució dels expedients de contractació per tipus de procediment .....	158
5.3. AUDITORIES .....	159
5.4. ASSESSORAMENT JURÍDIC .....	161
5.4.1. Activitats d'assessorament per tipus .....	161
5.5. REGISTRE .....	162
5.5.1. Documents registrats per oficina .....	162
5.6. ESPAIS .....	163
5.6.1. Campus de Burjassot .....	163

5.6.2. Campus de Blasco Ibáñez .....	164
5.6.3. Campus de Tarongers .....	165
5.6.4. Campus de Paterna .....	165
5.6.5. Altres edificis .....	166
5.6.6. Universitat de València .....	167
5.6.7. Superfície útil per campus i tipus d'ús .....	168
5.7. AULES INFORMÀTIQUES .....	169
5.7.1. Aules i llocs informàtics per campus .....	169
5.8. ACTIVITATS DE LES BIBLIOTEQUES .....	170
6. ALTRES POLÍTIQUES RELLEVANTS DE LA UNIVERSITAT DE VALÈNCIA .....	171
6.1. CAMPUS D'EXCEL·LÈNCIA INTERNACIONAL .....	173
6.1.1. Projecte VLC/CAMPUS. Valencia, International Campus of Excellence.....	173
6.1.2. Projecte Campus HABITAT5U .....	173
6.2. INFORMACIÓ I COMUNICACIÓ .....	174
6.2.1. Activitats del Gabinet de Premsa .....	174
6.2.2. Activitats d'informació als estudiants i a les estudiantes .....	174
6.3. INTEGRACIÓ DE PERSONES AMB DISCAPACITAT .....	176
6.3.1. Discapacitat per tipus .....	176
6.3.2. Programes .....	176
6.3.3. Tipus d'activitats per programes .....	177
6.4. POLÍTICA LINGÜÍSTICA .....	179
6.4.1. Matriculació a les proves de nivell .....	179
6.4.2. Cursos de llengua per Campus .....	179
6.4.3. Cursos d'atenció personalitzada 12/13 .....	180
6.4.4. Coneixements de llengua i opció lingüística dels estudiants i les estudiantes .....	180
6.4.4.1. Opció lingüística i competència escrita i oral passiva .....	180
6.4.4.2. Opció lingüística i competència escrita i oral activa .....	180
6.4.5. Evolució de la demanda de docència en valencià .....	181
6.5. PREVENCIÓ I MEDI AMBIENT .....	182
6.5.1. Assistències realitzades durant l'any 2012 .....	182
6.5.2. Campanyes de promoció de la Salut .....	183
6.5.3. Evolució de recollida selectiva de paper i cartó (Kg) .....	183
6.5.4. Recollida de residus perillosos .....	184
ANNEX DE CENTRES, DEPARTAMENTS I INSTITUTS D'INVESTIGACIÓ .....	185
ÍNDIX GENERAL .....	193



