

III JORNADAS EMOCIONES Y BIENESTAR

XVIII Reunión Anual de la Sociedad
Española para el Estudio
de la Ansiedad y el Estrés - SEAS



SEAS

Directores:
Antonio Cano Vindel
Itziar Iruarrizaga
Rafael Enríquez de Salamanca



Las grandes bañistas (Les Grandes Baigneuses)
Pierre-Auguste Renoir (1884-1887). Philadelphia Museum of Art, USA

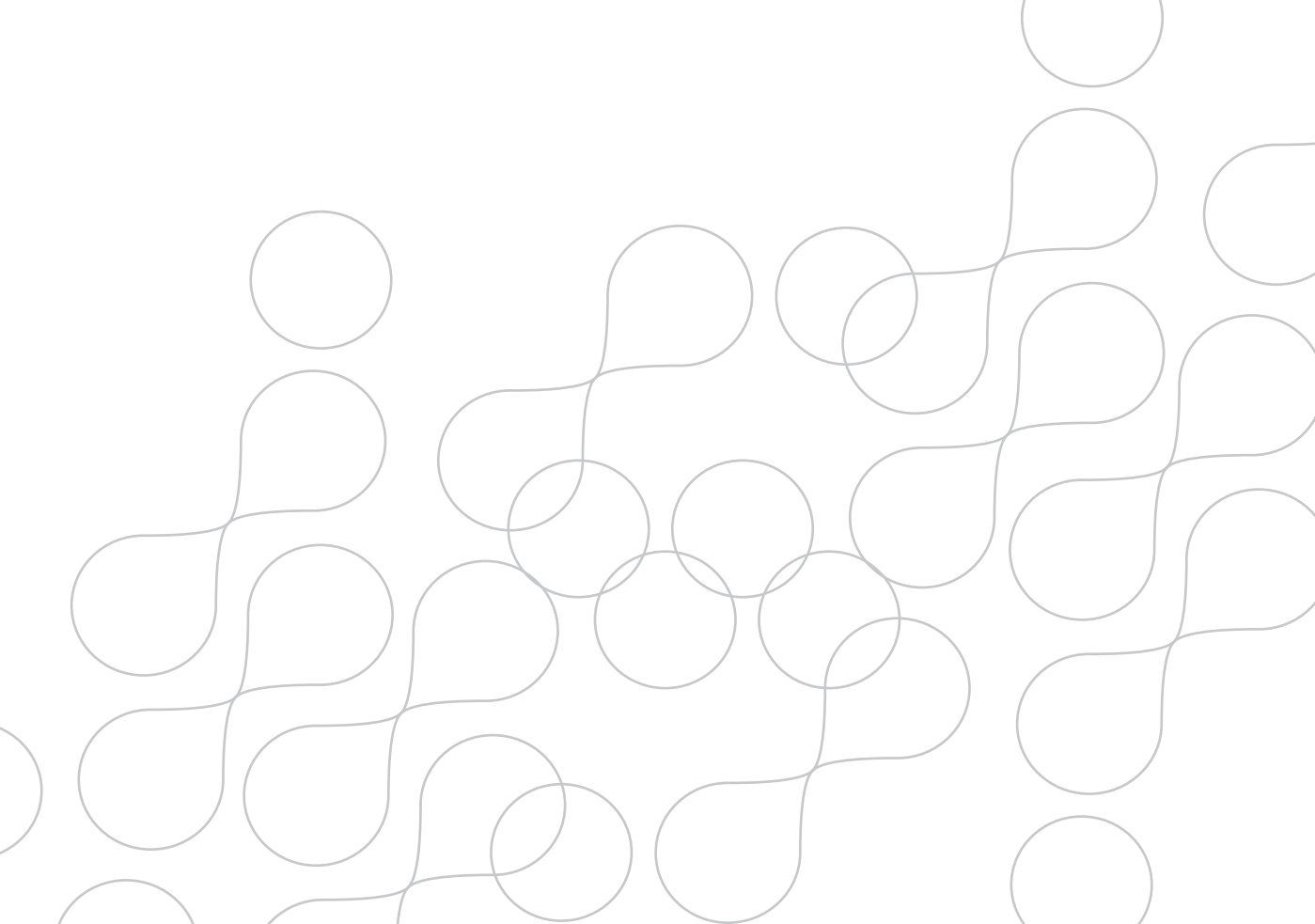

Jueves 6 de octubre

09:15 a 9:30 COLOCACIÓN DE PÓSTER SESIÓN 1

09:30 a 10:00 Inauguración

Fundación Mutua Madrileña:
Lorenzo Cooklin

Directores del Curso:
Antonio Cano Vindel
Itziar Iruarrizaga

*Decano de la Facultad de Psicología
de la Universidad Complutense de Madrid:*
Carlos Gallego López

Decano del Colegio Oficial de Psicólogos de Madrid:
Fernando Chacón Fuertes

Vicerrector de la Universidad Internacional Valenciana:
Francisco M. Tortosa Gil

10:00 a 11:00 SESIÓN I: “EMOCIONES Y PSICOPATOLOGÍA”

Moderador: Francisco M. Tortosa Gil
Universidad Internacional Valenciana-VIU

- **Efectos del funcionamiento psicológico positivo en las emociones negativas presentadas por pacientes post-infartados**
Pilar Sanjuán Suárez
Universidad Nacional de Educación a Distancia
- **El Bienestar como prevención**
Enrique García Fernández-Abascal
Universidad Nacional de Educación a Distancia
- **Induciendo emociones: del laboratorio al mundo real**
Rosa Baños
Universidad de Valencia

Jueves 6 de octubre

11:00 a 12:00 **SESIÓN II: “EMOCIONES Y SALUD”**

Moderadora: Carmen Castro Iglesias
Hospital de Son Dureta, Islas Baleares

- **Felicidad y salud: las dos caras de la moneda**
Fernando Calvo Francés
Universidad de Las Palmas de Gran Canaria
- **Las emociones en el cáncer**
Tony Font Guiteras
Universidad Autónoma de Barcelona
- **Contribución del placer a la salud y la calidad de vida**
Jesús Rodríguez Marín
Universidad Miguel Hernández de Elche

12:00 a 12:30 ***Pausa Café.* Sesión de Póster 1**

Coordinador: Antonio Escartín Oliván
Grupo Hospitalario Quirón

12:30 a 14:00 **SESIÓN III: “ANSIEDAD, ESTRÉS Y DEPRESIÓN EN ATENCIÓN PRIMARIA”**

Moderadora: Esperanza Dongil
Universidad Católica de Valencia

- **Propuesta de un programa piloto de intervención psicológica en Atención Primaria**
Fernando Chacón Fuertes
*Decano del Colegio Oficial de Psicólogos de Madrid.
Universidad Complutense de Madrid*
- **Psicofundación: intervención psicológica en Atención Primaria**
Juan Manuel Parragués
Gerente de Psicofundación
- **Intervención psicológica en pacientes con desórdenes emocionales en Atención Primaria**
Antonio Cano Vindel
Universidad Complutense de Madrid

- **Construcción de escalas de evaluación psicológica útiles en el contexto de Atención Primaria**

Beatriz Navarro Bravo, Jesús López-Torres Hidalgo y José Miguel Latorre Postigo
Unidad de Investigación en Atención Primaria, SESCAM (Albacete) / Universidad de Castilla-La Mancha

- **Trastorno de pánico en Atención Primaria: prevalencia, infradiagnóstico, hiperfrecuentación e ineficacia del tratamiento convencional**

Cristina Mae Wood
Universidad Complutense de Madrid

14:00 a 15:00 *Pausa Lunch. Catering en sede*

COLOCACIÓN DE PÓSTER SESIÓN 2

15:00 a 15:30 **Sesión de Póster 2**

Coordinador: Ignacio Ventura Pérez
APM Prevención

15:30 a 16:30 **SESIÓN IV: “CASOS CLÍNICOS”**

Moderador: Juan Ramos Cejudo
Área Humana. Centro de Psicología y Psiquiatría, Madrid

- **Imagen corporal en los trastornos alimentarios**

Natalia Solano Pinto
Universidad de Castilla La Mancha

- **La pareja en tiempo de crisis: ¿qué podemos aportar desde un abordaje psicológico?**

Rosario Becares Acebes
Área Humana. Centro de Psicología y Psiquiatría, Madrid

- **Apoyo emocional al paciente oncológico desde el entorno hospitalario**

M^º Eugenia Salvador Manzano
Asociación Española Contra el Cáncer, AECC

Jueves 6 de octubre

16:30 a 18:00

SESIÓN V: “PSICOPATOLOGÍA DE LAS EMOCIONES EN LA INFANCIA Y LA ADOLESCENCIA”

Moderadora: Victoria del Barrio Gándara
Universidad Nacional de Educación a Distancia

- **Prevención de las dificultades emocionales en la infancia**
Francisco Javier Méndez Carrillo
Universidad de Murcia
- **Ansiedad social y calidad de vida en la infancia y la adolescencia**
José Olivares
Universidad de Murcia
- **Adolescentes que agreden a sus padres: perfil cognitivo y emocional**
Esther Calvete Zumalde
Universidad de Deusto, Bilbao
- **Consecuencias psicológicas de la exposición a violencia de género en menores**
Concha López Soler
Universidad de Murcia

18:00 a 19:00

SESIÓN VI: “INTELIGENCIA EMOCIONAL Y SALUD”

Moderador: Javier Pérez Pareja
Universidad de las Islas Baleares

- **Una vida saludable: consejos prácticos desde la IE**
Pablo Fernández-Berrocal
Universidad de Málaga
- **Ríos que van a dar en la mar... Emociones y sufrimiento**
Joaquín T. Limonero García
Universidad Autónoma de Barcelona
- **Regulación emocional y salud mental: ¿Qué hacen las personas emocionalmente inteligentes cuando están tristes?**
Natalio Extremera
Universidad de Málaga

Viernes 7 de octubre

09:15 a 9:30 **COLOCACIÓN DE PÓSTER SESIÓN 3**

09:30 a 10:00 **SESIÓN VII: "PERSONALIDAD, ESTRÉS Y EMOCIONES"**

Moderadora: Ana María Pérez García
Universidad Nacional de Educación a Distancia

- **Trayectorias de la ira de la infancia a la adolescencia**
Victoria del Barrio Gándara
Universidad Nacional de Educación a Distancia
- **Agresividad en la adolescencia: ¿qué papel juegan las emociones y los mecanismos de afrontamiento?**
M^a Vicenta Mestre Escrivá
Universidad de Valencia
- **Personalidad, emociones negativas e hipertensión arterial esencial**
Jesús Sanz
Universidad Complutense de Madrid
- **Perfil diurno de cortisol, estrés percibido y Neuroticismo**
Gloria García de la Banda
Universidad de las Islas Baleares

11:00 a 12:00 **SESIÓN VIII: "MALTRATO: EVALUACIÓN E INTERVENCIÓN"**

Moderador: José Sanmartín Esplugues
Universidad Internacional Valenciana-VIU

- **Agresividad, cultura y violencia**
José Sanmartín Esplugues
Universidad de Valencia
- **Cómo los criamos; la producción de la víctima y el agresor**
Inmaculada Palanca
Hospital Puerta de Hierro
- **Presentación de casos clínicos en abuso infantil**
Victoria Noguerol Noguerol
Centro de Psicología Noguerol, Madrid

Viernes 7 de Octubre

12:00 a 12:30 **Pausa Café. Sesión de Póster 3**

Coordinador: José Manuel Rodríguez González
Universidad de Sevilla

12:30 a 13:30 **SESIÓN IX: “ANSIEDAD, ESTRÉS Y DEPRESIÓN EN ATENCIÓN PRIMARIA II”**

Moderador: Itziar Iruarizaga
Universidad Complutense de Madrid

- **La intervención psicológica en atención primaria**
Francisco José Santolaya Ochando
Decano del Consejo de Colegios Oficiales de Psicólogos de España / Hospital Clínico. Unidad de Salud Mental Malvarosa, Valencia
- **Emoción normal o ansiedad patológica, ¿Dónde está el umbral? Manejo en Atención Primaria**
Javier Quintero Gutiérrez del Álamo
Hospital Infanta Leonor, Madrid
- **La depresión en atención primaria**
Martín Salguero
Universidad de Málaga

13:30 a 14:30 **SESIÓN X: “FACTORES PSICOSOCIALES Y ESTRÉS LABORAL”**

Moderador: Jesús Martín
Universidad Complutense de Madrid

- **Relación entre riesgos psicosociales en el trabajo y problemas de salud laboral**
Lourdes Luceño Moreno
Universidad Complutense de Madrid
- **Riesgos psicosociales en el trabajo y sus consecuencias: un reto sanitario para los psicólogos**
Pedro Gil Monte
Universidad de Valencia
- **Evaluación de organizaciones saludables como alternativa a los Riesgos Psicosociales**
Marisa Salanova
Universidad de Castellón

14:30 a 15:30 *Pausa Lunch. Catering en sede*

COLOCACIÓN DE PÓSTER SESIÓN 4

15:30 a 16:00 *Sesión de Póster 4*

Coordinadora: Camino Escolar Llamazares
Universidad de Burgos

16:00 a 17:30 *SESIÓN XI: “EMOCIONES POSITIVAS Y SALUD”*

Moderadores: Albert Sesé Abad y
Olga Albaladejo
*Universidad de las Islas Baleares /
3Contigo*

- **Enfermedad y emociones positivas: ¿Son incompatibles?**
Jordi Fernández Castro
Universidad Autónoma de Barcelona
- **¿Mens sana o corpore sano? El coste de los problemas físicos y psicológicos en la felicidad**
Carmelo Vázquez
Universidad Complutense de Madrid

- **Optimismo, experiencia de ira y salud**

José Antonio Carrobles
Universidad Autónoma de Madrid

- **Regulación Emocional y diferencias de género**

Rosario Cabello
Universidad de Huelva

17:30 a 19:00 *SESIÓN XII: “EMOCIONES POSITIVAS E INTELIGENCIA EMOCIONAL”*

Moderadores: Enrique J. Garcés
de los Fayos Ruiz
Universidad de Murcia

- **Estrategias de regulación emocional en mujeres con fibromialgia. Un estudio comparativo entre jóvenes y mayores de 65 años**
Cecilia Peñacoba Puente
Universidad Rey Juan Carlos
- **Efectos del consumo de alcohol en la edad avanzada sobre el funcionamiento, la salud, la discapacidad y los problemas emocionales**
Roberto Nuevo Benítez
Universidad Autónoma de Madrid

Viernes 7 de octubre

- **Problemas de ansiedad y trastornos psiquiátricos en las demencias**

Manuel Mariano Vera Martínez

Decano Colegio Oficial de Psicólogos de Andalucía Oriental / Universidad de Granada

- **Memoria autobiográfica, emoción y cognición en jóvenes y mayores**

José Miguel Latorre Postigo y

Laura Ros Segura

Instituto de Investigación en Discapacidades Neurológicas (IDINE) / Universidad de Castilla La-Mancha

19:00 Clausura

Presidente de la SEAS

Antonio Cano Vindel

Decano del Consejo de Colegios Oficiales de Psicólogos de España

Francisco José Santolaya Ochando

Directora de TEA Ediciones

Milagros Antón

22:00 Cena de la SEAS

(Las personas que quieran acudir a la cena de la SEAS deberán inscribirse en la misma el jueves 6 en la Secretaría de las Jornadas)

Sábado 8 de octubre

9:30 a 10:00 COLOCACIÓN DE PÓSTER SESIÓN 5

10:00 Inauguración

Presidente de la SEAS
Antonio Cano Vindel

Organizadora Local
Itziar Iruarrizaga

10:15 a 10:45 COMISIÓN: “EMOCIONES Y SALUD”

Coordinadoras: Julia Vidal y
Rosario Morales Moreno
*Área Humana: Investigación,
Innovación y Experiencia en Psicología
/ Agencia Valenciana de Salud*

- **Proyecto “Emociones y Salud”:
concienciación y divulgación
en la población, del papel de las emociones
en los problemas de salud**
Julia Vidal y Rosario Morales Moreno
*Área Humana: Investigación, Innovación y Experiencia
en Psicología / Agencia Valenciana de Salud*

10:45 a 11:00 COMISIÓN: “ANSIEDAD Y ESTRÉS EN EL ÁMBITO EDUCATIVO”

Coordinadores: Fernando Miralles e
Isabel Serrano Pintado
*Universidad San Pablo-CEU,
Madrid / Universidad de Salamanca*

- **Programa multidisciplinar para personas
con problemas de ansiedad en exámenes
y oposiciones**
Fernando Miralles
Universidad CEU San Pablo

11:00 a 11:15 COMISIÓN: “PSICOBIOLOGÍA, FARMACOLOGÍA Y NEUROPSICOLOGÍA”

Coordinadores: Itziar Iruarrizaga y
Francisco Esteves
*Universidad Complutense de Madrid
/ Instituto Superior de Ciências
do Trabalho e da Empresa, Lisbon
University Institute, Portugal*

- **Factores de riesgo en la conducción
asociados al consumo de psicofármacos**
Jesús Matos e Itziar Iruarrizaga
Universidad Complutense de Madrid

Sábado 7 de octubre

11:15 a 11:30 COMISIÓN: “ESTRÉS POSTRAUMÁTICO Y MALOS TRATOS”

Coordinadoras: Victoria Noguero I Noguero I y Esperanza Dongil
Centro de Psicología Noguero I, Madrid / Universidad Católica de Valencia

- **El trastorno de estrés postraumático en la futura DSM-V**
 Esperanza Dongil
Universidad Católica de Valencia

11:30 a 12:00 **Pausa Café. Sesión de Póster 5**

Coordinadora: Pilar Jiménez Sánchez
Universidad Nacional de Educación a Distancia

12:00 a 12:15 COMISIÓN: “ESTRÉS LABORAL”

Coordinadora: Lourdes Luceño
Universidad Complutense de Madrid

- **Ansiedad y género en trabajadores y trabajadoras de la Comunidad de Madrid**
 Marta E. Aparicio García
Universidad Complutense de Madrid

12:15 a 12:30 COMISIÓN: “ANSIEDAD Y ESTRÉS EN LAS ADICCIONES”

Coordinadoras: Ana Belén Cepero Andrés e Itziar Iruarizaga
Hospital Virgen del Mirón, Soria / Universidad Complutense de Madrid

- **Alcohol y cannabis: peligrosa combinación en la conducción**
 Leticia Olave e Itziar Iruarizaga
Universidad Complutense de Madrid

12:30 a 12:45 COMISIÓN: “INTELIGENCIA EMOCIONAL”

Coordinadores: Pablo Fernández Berrocal
y Martín Salguero Noguera
Universidad de Málaga

- **Inteligencia emocional y la promoción de la salud mental en adolescentes**
Desireé Ruiz de Aranda
Universidad de Málaga

12:45 a 13:00 COMISIÓN: “PROCESOS COGNITIVOS Y EMOCIÓN”

Coordinadores: M^a Ángeles Beriso Escalonilla
y Germano Tango
*Centro Psólogo. Madrid /
Espacio Babel. Tenerife*

- **Adaptación española del Meta-Cognitions Questionnaire (MCQ-30): primeros datos sobre la fiabilidad y la validez**
Juan Ramos y Martín Salguero
*Universidad Complutense de Madrid /
Universidad de Málaga*

13:00 a 13:15 COMISIÓN: “TÉCNICAS DE REDUCCIÓN DE ANSIEDAD”

Coordinadora: Cristina Mae Wood
Universidad Complutense de Madrid

- **Manejar, disminuir o eliminar la ansiedad**
Ana Isabel Estévez Gutiérrez
Universidad de Deusto, Bilbao

13:15 a 13:20 Clausura**13:20 a 14:00 Asamblea General de la SEAS**

Ponentes

(Por orden de intervención)

- ❖ **Lorenzo Cooklin** *Director General Fundación Mutua Madrileña*
- ❖ **Antonio Cano Vindel** *Presidente de la SEAS*
- ❖ **Itziar Iruarrizaga** *Organizadora Local*
- ❖ **Carlos Gallego López** *Decano de la Facultad de Psicología de la Universidad Complutense de Madrid*
- ❖ **Fernando Chacón Fuertes** *Decano del Colegio Oficial de Psicólogos de Madrid*
- ❖ **Francisco M. Tortosa Gil** *Vicerrector de la Universidad Internacional Valenciana*
- ❖ **Pilar Sanjuán Suárez** *Universidad Nacional de Educación a Distancia*
- ❖ **Enrique García Fernández-Abascal** *Universidad Nacional de Educación a Distancia*
- ❖ **Rosa Baños** *Universidad de Valencia*
- ❖ **Fernando Calvo Francés** *Universidad de Las Palmas de Gran Canaria*
- ❖ **Tony Font Guiteras** *Universidad Autónoma de Barcelona*
- ❖ **Jesús Rodríguez Marín** *Universidad Miguel Hernández de Elche*
- ❖ **Fernando Chacón Fuertes** *Decano del Colegio Oficial de Psicólogos de Madrid. Universidad Complutense de Madrid*
- ❖ **Juan Manuel Parragués** *Gerente de Psicofundación*
- ❖ **Antonio Cano Vindel** *Universidad Complutense de Madrid*
- ❖ **Beatriz Navarro Bravo, Jesús López-Torres Hidalgo y José Miguel Latorre Postigo** *Unidad de Investigación en Atención Primaria, SESCAM (Albacete) / Universidad de Castilla-La Mancha*
- ❖ **Cristina Mae Wood** *Universidad Complutense de Madrid*
- ❖ **Natalia Solano Pinto** *Universidad de Castilla La Mancha*
- ❖ **Rosario Becares Acebes** *Área Humana. Centro de Psicología y Psiquiatría, Madrid*
- ❖ **M^a Eugenia Salvador Manzano** *Asociación Española Contra el Cáncer, AECC*
- ❖ **Francisco Javier Méndez Carrillo** *Universidad de Murcia*
- ❖ **José Olivares** *Universidad de Murcia*
- ❖ **Esther Calvete Zumalde** *Universidad de Deusto, Bilbao*
- ❖ **Concha López Soler** *Universidad de Murcia*
- ❖ **Pablo Fernández-Berrocal** *Universidad de Málaga*

- ❖ **Joaquín T. Limonero García** *Universidad Autónoma de Barcelona*
- ❖ **Natalio Extremera** *Universidad de Málaga*
- ❖ **Victoria del Barrio Gándara** *Universidad Nacional de Educación a Distancia*
- ❖ **M^a Vicenta Mestre Escrivá** *Universidad de Valencia*
- ❖ **Jesús Sanz** *Universidad Complutense de Madrid*
- ❖ **Gloria García de la Banda** *Universidad de las Islas Baleares*
- ❖ **José Sanmartín Esplugues** *Universidad Internacional Valenciana-VIU*
- ❖ **Inmaculada Palanca** *Hospital Puerta de Hierro*
- ❖ **Victoria Noguerol Noguerol** *Centro de Psicología Noguerol, Madrid*
- ❖ **Francisco José Santolaya Ochando** *Decano del Consejo de Colegios Oficiales de Psicólogos de España / Hospital Clínico. Unidad de Salud Mental Malvarosa, Valencia*
- ❖ **Javier Quintero Gutiérrez del Álamo** *Hospital Infanta Leonor, Madrid*
- ❖ **Martín Salguero** *Universidad de Málaga*
- ❖ **Lourdes Luceño Moreno** *Universidad Complutense de Madrid*
- ❖ **Pedro Gil Monte** *Universidad de Valencia*
- ❖ **Marisa Salanova** *Universidad de Castellón*
- ❖ **Jordi Fernández Castro** *Universidad Autónoma de Barcelona*
- ❖ **Carmelo Vázquez** *Universidad Complutense de Madrid*
- ❖ **José Antonio Carrobles** *Universidad Autónoma de Madrid*
- ❖ **Rosario Cabello** *Universidad de Huelva*
- ❖ **Cecilia Peñacoba Puente** *Universidad Rey Juan Carlos*
- ❖ **Roberto Nuevo Benítez** *Universidad Autónoma de Madrid*
- ❖ **Manuel Mariano Vera Martínez** *Decano Colegio Oficial de Psicólogos de Andalucía Oriental / Universidad de Granada*
- ❖ **José Miguel Latorre Postigo y Laura Ros Segura** *Instituto de Investigación en Discapacidades Neurológicas (IDINE) / Universidad de Castilla La-Mancha*
- ❖ **Francisco José Santolaya Ochando** *Decano del Consejo de Colegios Oficiales de Psicólogos de España*
- ❖ **Milagros Antón** *Directora de TEA Ediciones*
- ❖ **José Sanmartín Esplugues** *Rector de la Universidad Internacional Valenciana*

Moderadores

(Por orden de intervención)

- ❖ **Francisco M. Tortosa Gil** *Universidad Internacional Valenciana-VIU*
- ❖ **Carmen Castro Iglesias** *Hospital de Son Dureta, Islas Baleares*
- ❖ **Esperanza Dongil** *Universidad Católica de Valencia*
- ❖ **Juan Ramos Cejudo** *Área Humana. Centro de Psicología y Psiquiatría, Madrid*
- ❖ **Victoria del Barrio Gándara** *Universidad Nacional de Educación a Distancia*
- ❖ **Javier Pérez Pareja** *Universidad de las Islas Baleares*
- ❖ **Ana María Pérez García** *Universidad Nacional de Educación a Distancia*
- ❖ **José Sanmartín Esplugues** *Universidad Internacional Valenciana-VIU*
- ❖ **Itziar Iruarrizaga** *Universidad Complutense de Madrid*
- ❖ **Jesús Martín** *Universidad Complutense de Madrid*
- ❖ **Albert Sesé Abad y Olga Albaladejo** *Universidad de las Islas Baleares / 3Contigo*
- ❖ **Enrique J. Garcés de los Fayos Ruiz** *Universidad de Murcia*

Coordinadores

(Por orden de intervención)

- ❖ **Antonio Escartín Oliván** *Grupo Hospitalario Quirón*
- ❖ **Ignacio Ventura Pérez** *APM Prevención*
- ❖ **José Manuel Rodríguez González** *Universidad de Sevilla*
- ❖ **Camino Escolar Llamazares** *Universidad de Burgos*

Ponentes

(Por orden de intervención)

- ❖ **Antonio Cano Vindel** *Presidente de la SEAS. Universidad Complutense de Madrid*
- ❖ **Itziar Iruarrizaga** *Organizadora Local*
- ❖ **Julia Vidal y Rosario Morales Moreno** *Área Humana: Investigación, Innovación y Experiencia en Psicología / Agencia Valenciana de Salud*
- ❖ **Fernando Miralles** *Universidad CEU San Pablo*
- ❖ **Jesús Matos e Itziar Iruarrizaga** *Universidad Complutense de Madrid*
- ❖ **Esperanza Dongil** *Universidad Católica de Valencia*
- ❖ **Marta E. Aparicio García** *Universidad Complutense de Madrid*
- ❖ **Leticia Olave e Itziar Iruarrizaga** *Universidad Complutense de Madrid*
- ❖ **Desireé Ruiz de Aranda** *Universidad de Málaga*
- ❖ **Juan Ramos y Martín Salguero** *Universidad Complutense de Madrid / Universidad de Málaga*
- ❖ **Ana Isabel Estévez Gutiérrez** *Universidad de Deusto, Bilbao*

Coordinadores

(Por orden de intervención)

- ❖ **Julia Vidal y Rosario Morales Moreno** *Área Humana: Investigación, Innovación y Experiencia en Psicología / Agencia Valenciana de Salud*
- ❖ **Fernando Miralles e Isabel Serrano Pintado** *Universidad San Pablo-CEU, Madrid / Universidad de Salamanca*
- ❖ **Itziar Iruarrizaga y Francisco Esteves** *Universidad Complutense de Madrid / Instituto Superior de Ciências do Trabalho e da Empresa, Lisbon University Institute, Portugal*
- ❖ **Victoria Noguero Noguero y Esperanza Dongil** *Centro de Psicología Noguero, Madrid / Universidad Católica de Valencia*
- ❖ **Pilar Jiménez Sánchez** *Universidad Nacional de Educación a Distancia*
- ❖ **Lourdes Luceño** *Universidad Complutense de Madrid*
- ❖ **Ana Belén Cepero Andrés e Itziar Iruarrizaga** *Hospital Virgen del Mirón, Soria / Universidad Complutense de Madrid*
- ❖ **Pablo Fernández Berrocal y Martín Salguero Noguera** *Universidad de Málaga*
- ❖ **M^a Ángeles Beriso Escalonilla y Germano Tango** *Centro Psílogo. Madrid / Espacio Babel. Tenerife*
- ❖ **Cristina Mae Wood** *Universidad Complutense de Madrid*

Datos de interés



Sede lugar de la reunión

Auditorio FUNDACIÓN MUTUA MADRILEÑA
Paseo de la Castellana, 33. 28046 MADRID

Metro: Rubén Darío, línea 5

Bus: 14 y 27

Fecha: 6, 7 y 8 de octubre de 2011

Información y Secretaría

Fundación Mutua Madrileña
C/ Fortuny, 18. 28010 MADRID
Tel.: 91 592 96 87
Fax: 91 592 27 13
E-mail: info@fundacionmutua.es

www.fundacionmutua.es

 www.facebook.com/fundacionmutuamad

 www.twitter.com/fundacionmutua

Secretaría de la SEAS

http://www.ucm.es/info/seas/Reuni/XVIII_Reuni.htm
E-mail: seas.cong@psi.ucm.es
Tel.: 91 394 31 11

Inscripciones

La inscripción es gratuita y estará limitada a la capacidad del auditorio.

La inscripción puede realizarse únicamente a través de la web:

<http://www.fundacionmutua.es/cursos/>, cumplimentando en su totalidad los datos solicitados en el boletín de inscripción.

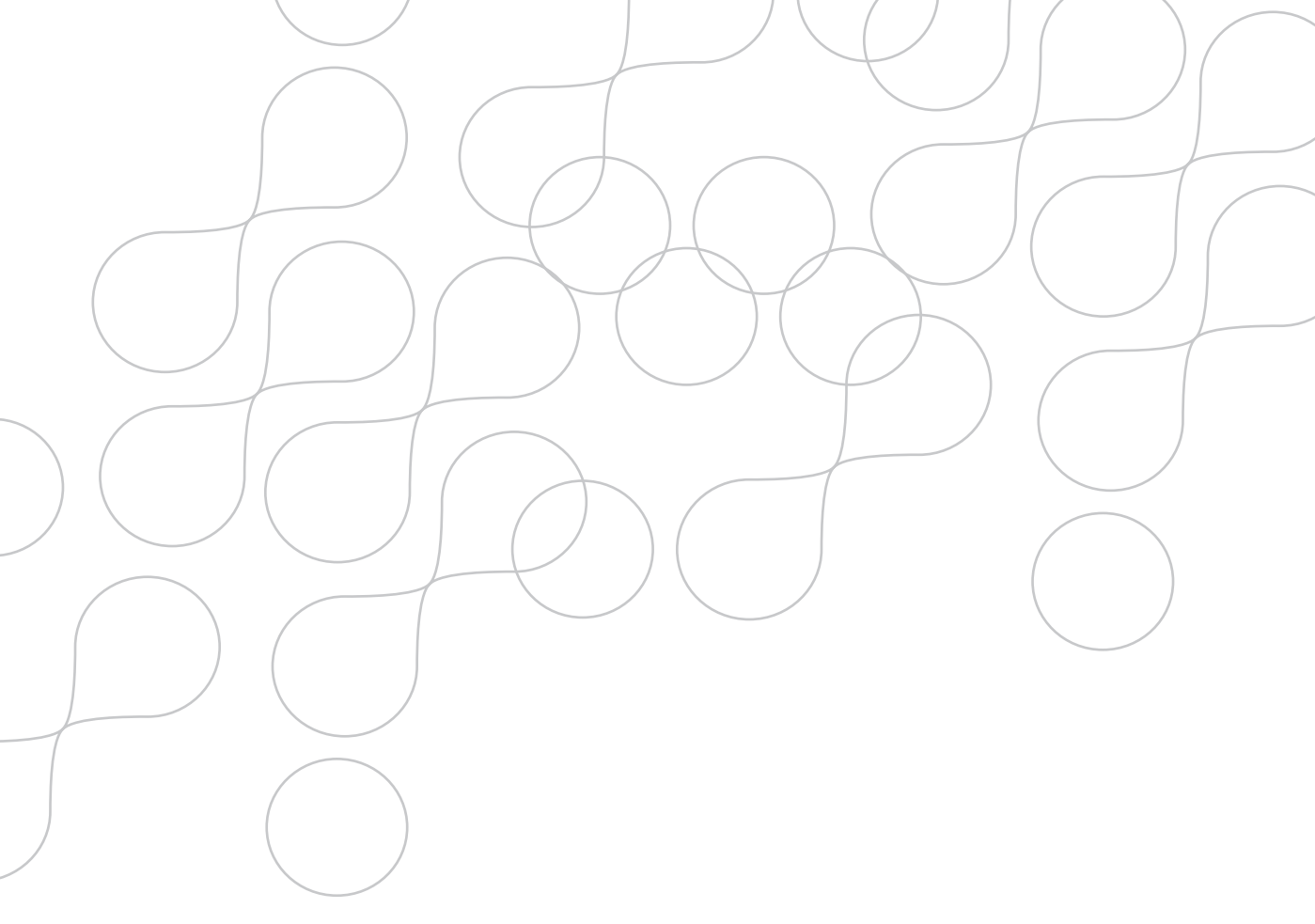

FUNDACIÓN
MUTUAMADRILEÑA

C/ Fortuny, 18 • 28010 MADRID

Tel.: 91 592 96 87

Fax: 91 592 27 13

E-mail: info@fundacionmutua.es

www.fundacionmutua.es

 www.facebook.com/fundacionmutuamad

 www.twitter.com/fundacionmutua