

**(Encuesta a personas egresadas)**

Curso de finalización 2023-2024

## 1006.- GRADO EN HISTORIA DEL ARTE

Sexo	Hombre	2	18,18%
	Mujer	9	81,82%
La titulación que has cursado, ¿fue tu primera opción?	Sí	10	90,91%
	No	1	9,09%
Situación habitual durante los estudios	Estudiante a tiempo completo	8	72,73%
	Estudiante a tiempo parcial	3	27,27%

<b>En el futuro, ¿piensas realizar otros estudios?</b>		
<b>Sí</b>	9	81,82%
<b>No</b>	2	18,18%

  

<b>¿Qué tipos de estudios?</b>		
<b>Grado</b>	1	11,11%
<b>Máster</b>	8	88,89%
<b>Doctorado</b>	0	0,00%

  

<b>Motivo principal</b>		
<b>Especialización</b>	8	88,89%
<b>Inserción laboral</b>	1	11,11%
<b>Promoción profesional</b>	0	0,00%
<b>Otro</b>	0	0,00%

## PROCESO DE FORMACIÓN / PLAN DE ESTUDIOS

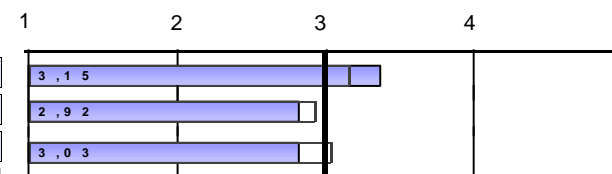
[illegible]

## DESARROLLO DE LAS COMPETENCIAS DURANTE LOS ESTUDIOS DE GRADO

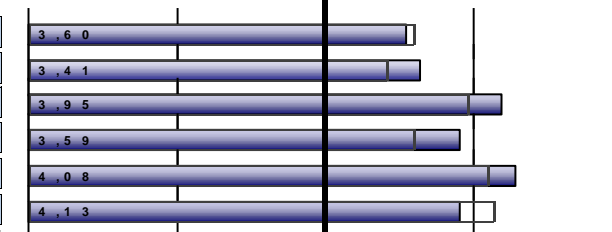
[illegible]

## DESARROLLO DE LA ENSEÑANZA

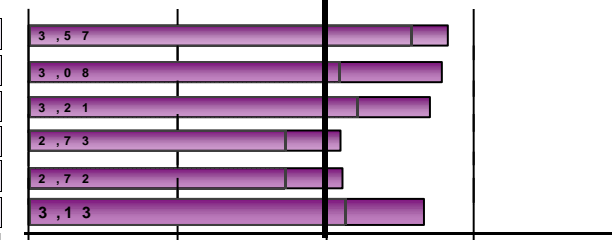
[illegible]

Escala utilizada: de 1 a 5

: Media Global UV

(Encuesta a personas egresadas)

Curso de finalización 2023-2024

1006.- GRADO EN HISTORIA DEL ARTE

PRÁCTICAS EXTERNAS

16. ¿Has realizado prácticas externas o tuteladas durante los estudios de grado?	Sí	8	72,73%
	No	3	27,27%

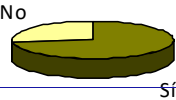

Sí

Frecuencias de respuesta							
Muy en desacuerdo....Muy de acuei							
Sólo los que han contestado "Sí"	N/C	1	2	3	4	5	MEDIA
17. Las prácticas han sido coherentes con los perfiles profesionales de mi titulación	0	0	0	0	3	5	4,62
18. Considero que las prácticas me han ayudado a mejorar mi formación	0	0	0	0	0	8	5,00
19. La organización y gestión de las prácticas ha sido adecuada	0	0	2	0	2	4	4,00
Muy insatisfecho...Muy satisfehc							
20. Tutor/a académico/a	0	0	1	1	1	5	4,25
21. Tutor/a de empresa o institución	0	0	0	1	1	6	4,62
22. Prácticas externas o tuteladas	0	0	0	0	2	6	4,75
Media del bloque							4,54

12

1

2

3

4

5

4,08

4,19

3,70

3,89

4,32

4,20

Escala utilizada: de 1 a 5

: Media Global UV

(Encuesta a personas egresadas)

Curso de finalización 2023-2024

1006.- GRADO EN HISTORIA DEL ARTE

ESTANCIA DE MOBILIDAD: ERASMUS, SICUE/SÉNECA, PROGRAMA INTERNACIONAL U OTROS

23. ¿Has participado en programas de movilidad durante los estudios de grado?

Sí	7	63,64%
No	4	36,36%



Sólo los que han contestado "Sí"

24. ¿En qué programa de movilidad has participado?

Erasmus	4	57,14%
SICUE/Séneca	2	28,57%
Programa internacional	1	14,29%
Otro	0	0,00%

Frecuencias de respuesta						
Muy en desacuerdo....Muy de acuer						
N/C	1	2	3	4	5	MEDIA
0	0	2	1	0	4	3,86
1	0	0	0	2	4	4,67
0	1	1	1	1	3	3,57
1	1	0	0	0	5	4,33
0	2	0	0	0	5	3,86
Muy insatisfecho...Muy satisfecho						
1	3	0	3	0	0	2,00
0	0	2	1	0	4	3,86
0	1	0	1	1	4	4,00
Media del bloque						3,77

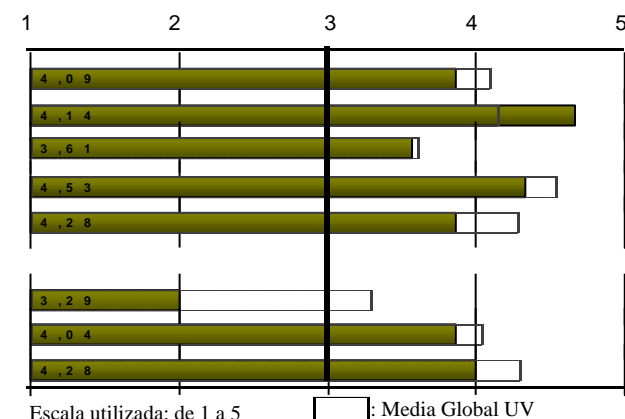

(Encuesta a personas egresadas)

Curso de finalización 2023-2024

1006.- GRADO EN HISTORIA DEL ARTE

TRABAJO FIN DE GRADO

33. Los objetivos del trabajo fin de grado estaban clarificados desde el inicio del desarrollo
34. Los requisitos y criterios de evaluación del trabajo fin de grado son adecuado y se publicaron con antelación
35. La calificación otorgada a mi trabajo fin de grado se adecuó a los requisitos establecidos

Señala tu grado de satisfacción con:

36. Tutor/a del trabajo fin de grado
37. Trabajo fin de grado desarrollado

38. ¿Trabajas durante la realización del grado?	Sí	3	27,27%
	No	8	72,73%

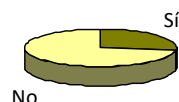

Frecuencias de respuesta						
Muy en desacuerdo....Muy de acuer						
N/C	1	2	3	4	5	MEDIA
33	0	0	1	5	4	4,30
34	1	0	1	4	4	4,10
35	0	0	1	2	5	4,09
Muy insatisfecho....Muy satisfecho						
36	0	0	1	4	0	4,00
37	0	0	0	2	3	4,36
Media del bloque						4,17

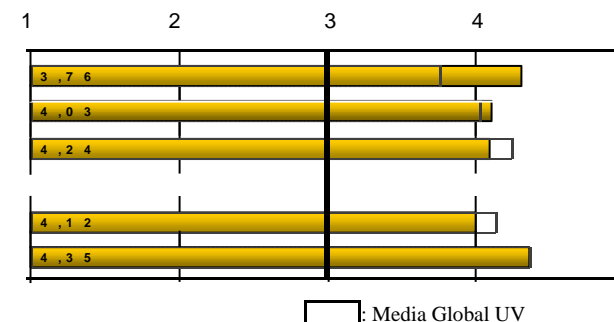

EXPECTATIVAS Y OCUPACIÓN

Considero que en la situación del mercado laboral, la titulación cursada me permitió o permitirá:

39 (Si trabajas) Encontrar un trabajo mejor del que tenía o tengo ahora
40. (Si no trabajas) Encontrar el tipo de trabajo para el cual me he preparado

Indica en qué medida la respuesta que has dado a la pregunta anterior se debe a los siguientes factores:

41. La preparación conseguida con la titulación cursada
42. Las condiciones actuales del mercado laboral

Frecuencias de respuesta						
Muy en desacuerdo....Muy de acuer						
N/C	1	2	3	4	5	MEDIA
39	0	1	1	0	1	2,33
40	0	2	1	3	2	2,62
Nada.....Totalmente						
N/C	1	2	3	4	5	
41	0	1	4	4	2	2,64
42	1	1	1	2	4	3,70

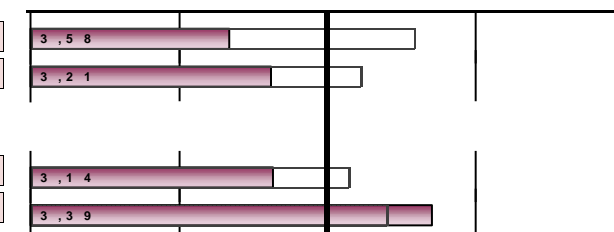

GENERAL

Calidad del profesorado
Satisfacción con las instalaciones e infraestructuras
Satisfacción con la experiencia vivida, tanto académica como extraacadémica, en la Universitat de València
Recomendaría la titulación
La perspectiva de género ha estado presente de forma transversal en la titulación: utilización de un lenguaje igualitario e inclusivo, fomento de la participación de las mujeres en el aula y referencias de autoras en la bibliografía.

Frecuencias de respuesta						
Muy en desacuerdo....Muy de acuer						
N/C	1	2	3	4	5	MEDIA
Calidad del profesorado	0	0	1	4	2	3,64
Satisfacción con las instalaciones e infraestructuras	0	1	2	1	2	3,45
Satisfacción con la experiencia vivida, tanto académica como extraacadémica, en la Universitat de València	0	0	0	0	7	4,36
Recomendaría la titulación	1	0	1	1	3	4,20
La perspectiva de género ha estado presente de forma transversal en la titulación: utilización de un lenguaje igualitario e inclusivo, fomento de la participación de las mujeres en el aula y referencias de autoras en la bibliografía.	1	0	0	0	1	*
Media del bloque						3,91

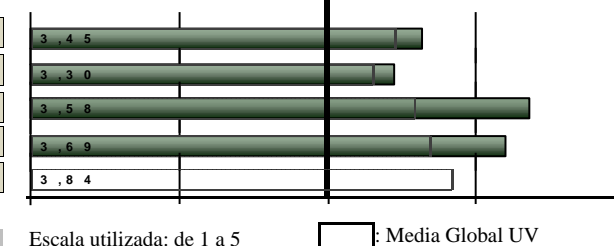

(Encuesta a personas egresadas)

Curso de finalización 2023-2024

1006.- GRADO EN HISTORIA DEL ARTE

DESGLOSE	PROCESO DE FORMACIÓN / PLAN DE ESTUDIOS								
	Sólo se muestran cursos con más de 2 encuestas recogidas		1...plan de estudios tiene una estructura coherente		2. Combinación adecuada de los conocimientos teóricos y prácticos		3...competencias desarrolladas capacitan para el ejercicio profesional		Media del bloque
	Curso fin	Recogidas	nºenc.	media	nºenc.	media	nºenc.	media	
Acumulado		296	294	3,12	294	2,74	288	3	2,95
	2023-2024	11	11	3,36	11	2,82	11	2,82	3,00
	2022-2023	28	28	3,68	28	3	27	3,26	3,31
	2021-2022	26	26	3,42	26	2,92	26	3,23	3,19
	2020-2021	28	27	3,11	26	2,42	26	3	2,85
	2019-2020	26	26	3,12	26	2,73	26	3,04	2,96
	2018-2019	31	31	3,03	31	2,65	31	3,03	2,90

		DESARROLLO DE LAS COMPETENCIAS DURANTE LOS ESTUDIOS DE GRADO												
		4... comprensión teórica y práctica de mi campo de estudio		5. Sé aplicar conocimientos en el ámbito profesional		6...capacidad para recopilar e interpretar datos e información		7...capaz de resolver problemas en situaciones complejas		8. Sé comunicar de manera clara y precisa		9.Capaz de identificar mis necesidades formativas y de		Media del bloque
	Curso fin	n°enc.	media	n°enc.	media	n°enc.	media	n°enc.	media	n°enc.	media	n°enc.	media	
Acumulado		294	3,74	292	3,57	292	4,14	292	3,78	292	4,06	289	4,08	3,89
	2023-2024	11	3,55	11	3,64	11	4,18	11	3,91	11	4,27	10	3,9	3,91
	2022-2023	28	3,89	27	3,67	28	4,07	28	3,64	28	4	27	4,11	3,90
	2021-2022	26	4	26	3,65	26	4,38	26	3,96	26	4,19	26	4,38	4,10
	2020-2021	27	3,59	27	3,44	27	3,93	27	3,74	27	3,93	26	3,88	3,75
	2019-2020	26	3,81	26	3,77	25	4,08	26	3,88	26	3,92	26	4,35	3,97
	2018-2019	31	3,68	29	3,24	30	4,23	30	3,6	31	4,1	31	4,19	3,85

(Encuesta a personas egresadas)

Curso de finalización 2023-2024

1006.- GRADO EN HISTORIA DEL ARTE

DESARROLLO DE LA ENSEÑANZA														
		10...guías docentes se ha desarrollado como se había planificado		11. Metodologías utilizadas...se han adecuado a las competencias de la		12...proceso de evaluación se adecua a las competencias		13. Recibido suficiente información sobre las salidas		14. Me he sentido orientado y asesorado ...		15. La información de la web ha sido de utilidad		Media del bloque
Curso fin		nºenc.	media	nºenc.	media	nºenc.	media	nºenc.	media	nºenc.	media	nºenc.	media	
Acumulado		291	3,47	288	3,3	290	3,48	288	3,16	288	3,08	283	3,38	3,31
	2023-2024	11	3,82	9	3,78	10	3,7	10	3,1	9	3,11	9	3,67	3,53
	2022-2023	27	3,89	26	3,58	27	3,81	25	3,56	26	2,92	27	3,22	3,50
	2021-2022	26	3,69	26	3,46	25	3,64	26	3,23	26	3,12	26	3,23	3,39
	2020-2021	27	3,48	27	3,37	27	3,48	27	2,74	27	2,52	27	3,11	3,12
	2019-2020	26	3,31	26	3,35	26	3,58	26	3,12	26	3	25	3,28	3,27
	2018-2019	31	3,71	31	3,61	31	3,74	31	3,42	31	3,65	28	3,75	3,64
PRÁCTICAS EXTERNAS														
		17...prácticas coherentes con los perfiles profesionales		18... prácticas me han ayudado a mejorar mi formación		19.Organización y gestión de las prácticas adecuada		Señala tu grado de satisfacción con:						Media del bloque
								20. Tutor/a académico/a		21. Tutor/a de empresa o		22. Prácticas externas o		
Curso fin		nºenc.	media	nºenc.	media	nºenc.	media	nºenc.	media	nºenc.	media	nºenc.	media	
Acumulado		192	4,03	192	4,08	193	3,75	187	3,96	190	4,16	192	4,12	4,02
	2023-2024	8	4,62	8	5	8	4	8	4,25	8	4,62	8	4,75	4,54
	2022-2023	12	4,25	12	4,25	12	4	11	3,64	12	4	12	4,5	4,11
	2021-2022	13	4,15	13	4,15	13	3,77	13	3,69	13	4,38	13	4,31	4,08
	2020-2021	24	3,12	24	3,42	24	3	24	3,54	24	3,67	24	3,58	3,39
	2019-2020	21	4,19	21	4,29	21	4,14	21	3,9	21	4,57	21	4,52	4,27
	2018-2019	24	3,96	24	4	24	3,71	21	4,19	23	4,09	24	3,96	3,98



(Encuesta a personas egresadas)

Curso de finalización 2023-2024

1006.- GRADO EN HISTORIA DEL ARTE

		GENERAL								
		Calidad del profesorado		Satisfacción con las instalaciones e infraestructuras		Satisfacción con la experiencia vivida, tanto académica como		Recomendaría la titulación		Media del bloque
	Curso fin	nºenc.	media	nºenc.	media	nºenc.	media	nºenc.	media	
Acumulado		282	3,68	284	3,41	283	4,09	281	4,01	3,80
	2023-2024	11	3,64	11	3,45	11	4,36	10	4,2	3,91
	2022-2023	27	3,89	27	3,44	27	4,04	26	4	3,84
	2021-2022	26	3,73	26	3,27	26	4,23	26	4,19	3,86
	2020-2021	27	3,74	27	3,26	27	4,04	27	3,78	3,70
	2019-2020	25	3,68	25	3,28	25	3,8	25	3,96	3,68
	2018-2019	26	3,92	29	3,76	29	4,28	29	4,31	4,07

\* La media del ítem se calcula a partir de 3 encuestas con valoración.  
La media del bloque se calcula ponderando por el número de encuestas de cada ítem