

(Encuesta a personas egresadas)

Curso de finalización 2023-2024

1007.- GRADO EN INFORMACIÓN Y DOCUMENTACIÓN

Sexo	Hombre	1	25,00%
	Mujer	3	75,00%
La titulación que has cursado, ¿fue tu primera opción?	Sí	3	75,00%
	No	1	25,00%
Situación habitual durante los estudios	Estudiante a tiempo completo	2	50,00%
	Estudiante a tiempo parcial	2	50,00%

En el futuro, ¿piensas realizar otros estudios?			¿Qué tipos de estudios?			Motivo principal		
<div><div><div>Sí</div><div>No</div></div><div><div>3</div><div>1</div></div><div><div>75,00%</div><div>25,00%</div></div></div>			Grado	0	0,00%	Especialización	1	33,33%
			Máster	2	100,00%	Inserción laboral	1	33,33%
			Doctorado	0	0,00%	Promoción profesional	1	33,33%

PROCESO DE FORMACIÓN / PLAN DE ESTUDIOS

1. Creo que el plan de estudios tiene una estructura coherente y una buena distribución temporal	0	0	0	1	2	1	4,00
2. Considero que el plan de estudios combina adecuadamente los conocimientos teóricos y los prácticos	0	0	0	1	2	1	4,00
3. Pienso que las competencias desarrolladas en esta titulación capacitan adecuadamente para el ejercicio profesio	0	0	0	0	4	0	4,00

Frecuencias de respuesta							
Muy en desacuerdo....Muy de acuer							
N/C	1	2	3	4	5	MEDIA	
0	0	0	1	2	1	4,00	
0	0	0	1	2	1	4,00	
0	0	0	0	4	0	4,00	
Media del bloque						4,00	

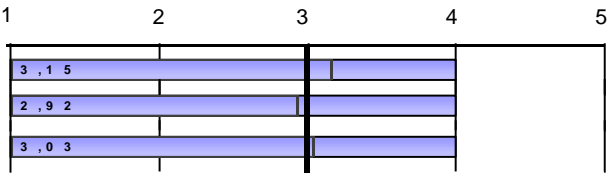

DESARROLLO DE LAS COMPETENCIAS DURANTE LOS ESTUDIOS DE GRADO

4. He adquirido los conocimientos y tengo una comprensión teórica y práctica de mi campo de estudio	0	0	0	0	1	3	4,75
5. Sé aplicar los conocimientos en el ámbito profesional de mis estudios	0	0	0	1	1	2	4,25
6. En mi campo de estudio, tengo capacidad para recopilar e interpretar datos e información	0	0	0	0	1	3	4,75
7. Dentro de mi titulación, soy capaz de resolver problemas en situaciones complejas	0	0	0	0	2	2	4,50
8. Sé comunicar de manera clara y precisa	0	0	0	0	2	2	4,50
9. Soy capaz de identificar mis necesidades formativas y de organizar mi aprendizaje adecuadamente	0	0	0	0	1	3	4,75

Media del bloque	4,58
------------------	------

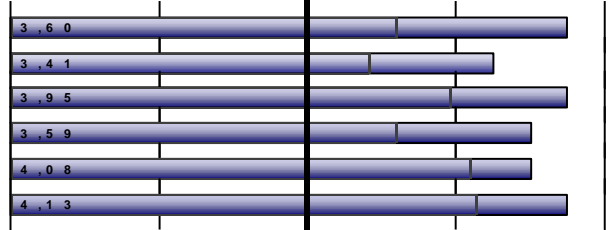

DESARROLLO DE LA ENSEÑANZA

10. El contenido de las guías docentes se ha desarrollado como se había planificado	0	0	1	0	1	2	4,00
11. Las metodologías utilizadas en los diferentes módulos se han adecuado a las competencias y el perfil ...	0	0	0	1	3	0	3,75
12. En general, considero que el proceso de evaluación se adecua a las competencias impartidas en la titulación	0	0	0	0	3	1	4,25
13. He recibido suficiente información sobre las salidas profesionales relacionadas con mi titulación	0	1	0	1	2	0	3,00
14. Me he sentido orientado y asesorado durante el desarrollo de mis estudios	0	0	0	3	0	1	3,50
15. La información publicada en la página web ha sido de utilidad	0	1	1	0	2	0	2,75

Media del bloque	3,54
------------------	------

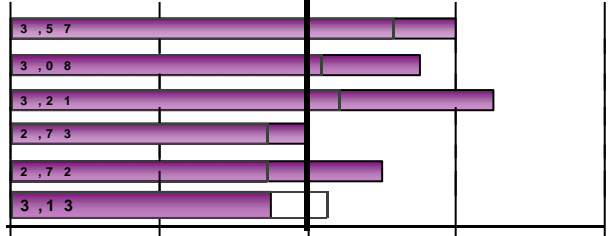

Escala utilizada: de 1 a 5

: Media Global UV

(Encuesta a personas egresadas)

Curso de finalización 2023-2024

1007.- GRADO EN INFORMACIÓN Y DOCUMENTACIÓN

PRÁCTICAS EXTERNAS

16. ¿Has realizado prácticas externas o tuteladas durante los estudios de grado?	Sí	3	75,00%
	No	1	25,00%



Sí

Frecuencias de respuesta							
Muy en desacuerdo....Muy de acue							
	N/C	1	2	3	4	5	MEDIA
Sólo los que han contestado "Sí"							
17. Las prácticas han sido coherentes con los perfiles profesionales de mi titulación	0	0	0	0	0	3	5,00
18. Considero que las prácticas me han ayudado a mejorar mi formación	0	0	0	0	1	2	4,67
19. La organización y gestión de las prácticas ha sido adecuada	0	0	0	0	0	3	5,00
Señala tu grado de satisfacción con:							
Muy insatisfecho...Muy satisfehc							
20. Tutor/a académico/a	0	1	0	0	0	2	3,67
21. Tutor/a de empresa o institución	0	0	0	0	0	3	5,00
22. Prácticas externas o tuteladas	0	0	0	0	0	3	5,00
Media del bloque							4,72

12345

4,084,193,703,894,324,20

Escala utilizada: de 1 a 5

Media Global UV

(Encuesta a personas egresadas)

Curso de finalización 2023-2024

1007.- GRADO EN INFORMACIÓN Y DOCUMENTACIÓN

ESTANCIA DE MOBILIDAD: ERASMUS, SICUE/SÉNECA, PROGRAMA INTERNACIONAL U OTROS

23. ¿Has participado en programas de movilidad durante los estudios de grado?	Sí	1	25,00%
	No	3	75,00%

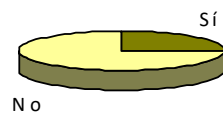

(Encuesta a personas egresadas)

Curso de finalización 2023-2024

1007.- GRADO EN INFORMACIÓN Y DOCUMENTACIÓN

TRABAJO FIN DE GRADO

33. Los objetivos del trabajo fin de grado estaban clarificados desde el inicio del desarrollo
34. Los requisitos y criterios de evaluación del trabajo fin de grado son adecuado y se publicaron con antelación
35. La calificación otorgada a mi trabajo fin de grado se adecuó a los requisitos establecidos

Señala tu grado de satisfacción con:

36. Tutor/a del trabajo fin de grado
37. Trabajo fin de grado desarrollado

38. ¿Trabajas durante la realización del grado?	Sí	3	75,00%
	No	1	25,00%

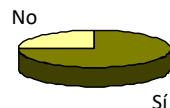

Frecuencias de respuesta						
Muy en desacuerdo....Muy de acuer						
N/C	1	2	3	4	5	MEDIA
0	0	0	0	0	4	5,00
0	0	0	0	0	4	5,00
0	0	0	0	0	4	5,00
Muy insatisfecho....Muy satisfecho						
0	0	0	0	0	4	5,00
0	0	0	0	0	4	5,00
Media del bloque						5,00

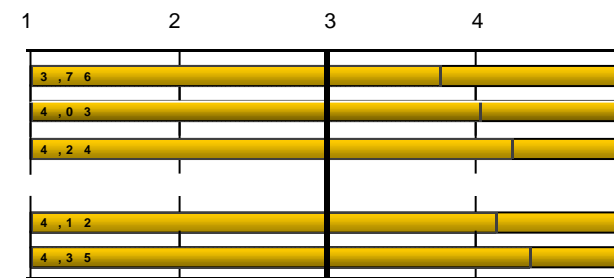

Media Global UV

EXPECTATIVAS Y OCUPACIÓN

Considero que en la situación del mercado laboral, la titulación cursada me permitió o permitirá:

39 (Si trabajas) Encontrar un trabajo mejor del que tenía o tengo ahora
40. (Si no trabajas) Encontrar el tipo de trabajo para el cual me he preparado

Indica en qué medida la respuesta que has dado a la pregunta anterior se debe a los siguientes factores:

41. La preparación conseguida con la titulación cursada
42. Las condiciones actuales del mercado laboral

Frecuencias de respuesta						
Muy en desacuerdo....Muy de acuer						
N/C	1	2	3	4	5	MEDIA
0	0	0	1	2	0	3,67
0	0	0	1	0	0	*
Nada.....Totalmente						
N/C	1	2	3	4	5	
0	0	0	2	2	0	3,50
0	0	2	2	0	0	2,50

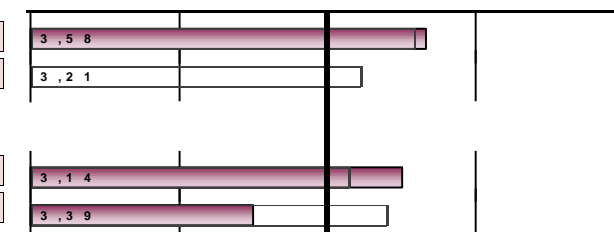

GENERAL

Calidad del profesorado
Satisfacción con las instalaciones e infraestructuras
Satisfacción con la experiencia vivida, tanto académica como extraacadémica, en la Universitat de València
Recomendaría la titulación
La perspectiva de género ha estado presente de forma transversal en la titulación: utilización de un lenguaje igualitario e inclusivo, fomento de la participación de las mujeres en el aula y referencias de autoras en la bibliografía.

Frecuencias de respuesta						
Muy en desacuerdo....Muy de acuer						
N/C	1	2	3	4	5	MEDIA
1	0	0	1	1	1	4,00
1	0	0	1	1	1	4,00
1	0	0	1	1	1	4,00
1	0	0	0	2	1	4,33
						*
Media del bloque						4,08

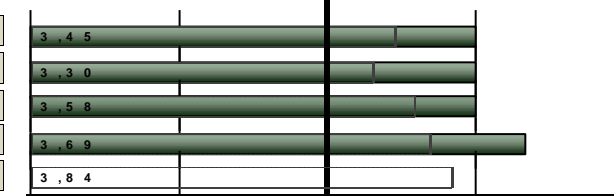

Escala utilizada: de 1 a 5

Media Global UV

(Encuesta a personas egresadas)

Curso de finalización 2023-2024

1007.- GRADO EN INFORMACIÓN Y DOCUMENTACIÓN

DESGLOSE	PROCESO DE FORMACIÓN / PLAN DE ESTUDIOS								
	Curso fin	Recogidas	Sólo se muestran cursos con más de 2 encuestas recogidas		1...plan de estudios tiene una estructura coherente		2. Combinación adecuada de los conocimientos teóricos y prácticos		Media del bloque
			nºenc.	media	nºenc.	media	nºenc.	media	
Acumulado		94	94	3,28	94	3,33	92	3,33	3,31
	2023-2024	4	4	4	4	4	4	4	4,00
	2022-2023	4	4	4	4	3,5	4	3,25	3,58
	2021-2022	10	10	3,5	10	3,7	10	4,1	3,77
	2020-2021	7	7	3,86	7	3,86	7	4	3,90
	2019-2020	7	7	3,43	7	4,14	7	4,14	3,90
	2018-2019	8	8	3,88	8	3,38	8	2,75	3,33

DESGLOSE	DESARROLLO DE LAS COMPETENCIAS DURANTE LOS ESTUDIOS DE GRADO													
	Curso fin	4... comprensión teórica y práctica de mi campo de estudio		5. Sé aplicar conocimientos en el ámbito profesional		6...capacidad para recopilar e interpretar datos e información		7...capaz de resolver problemas en situaciones complejas		8. Sé comunicar de manera clara y precisa		9.Capaz de identificar mis necesidades formativas y de		Media del bloque
		nºenc.	media	nºenc.	media	nºenc.	media	nºenc.	media	nºenc.	media	nºenc.	media	
Acumulado		93	3,87	93	3,78	93	4,11	92	3,89	92	4,12	92	4,18	3,99
	2023-2024	4	4,75	4	4,25	4	4,75	4	4,5	4	4,5	4	4,75	4,58
	2022-2023	4	3,75	4	3,25	4	3,75	4	3,25	3	4	4	4	3,65
	2021-2022	10	4,2	10	4,3	10	4,4	10	4,1	10	4,6	10	4,2	4,30
	2020-2021	7	4,29	7	4,29	7	4,43	7	4,43	7	4,57	7	4,57	4,43
	2019-2020	7	4,29	7	4,14	7	4,29	7	4	7	4,43	7	4,57	4,29
	2018-2019	8	3,75	8	3,38	8	4,12	8	4,12	8	4,12	8	3,88	3,90

(Encuesta a personas egresadas)

Curso de finalización 2023-2024

1007.- GRADO EN INFORMACIÓN Y DOCUMENTACIÓN

DESARROLLO DE LA ENSEÑANZA														
		10...guías docentes se ha desarrollado como se había planificado		11. Metodologías utilizadas...se han adecuado a las competencias de la		12...proceso de evaluación se adecua a las competencias		13. Recibido suficiente información sobre las salidas		14. Me he sentido orientado y asesorado ...		15. La información de la web ha sido de utilidad		Media del bloque
Curso fin		nºenc.	media	nºenc.	media	nºenc.	media	nºenc.	media	nºenc.	media	nºenc.	media	
Acumulado		91	3,81	93	3,41	93	3,47	93	3,12	93	3,31	93	3,3	3,40
2023-2024		4	4	4	3,75	4	4,25	4	3	4	3,5	4	2,75	3,54
2022-2023		4	4,25	4	3,75	4	3,5	4	4,25	4	3,75	4	4	3,92
2021-2022		9	4,33	10	3,7	10	3,6	10	3,2	10	3,6	10	3	3,56
2020-2021		7	4,57	7	4,29	7	4,14	7	4,57	7	4,43	7	4,29	4,38
2019-2020		7	4,14	7	3,86	7	3,86	7	3,43	7	3,57	7	3,71	3,76
2018-2019		8	4	8	3,62	8	3,62	8	3,25	8	3,25	8	3,25	3,50
PRÁCTICAS EXTERNAS														
		17...prácticas coherentes con los perfiles profesionales		18... prácticas me han ayudado a mejorar mi formación		19.Organización y gestión de las prácticas adecuada		Señala tu grado de satisfacción con:						Media del bloque
Curso fin		nºenc.	media	nºenc.	media	nºenc.	media	20. Tutor/a académico/a		21. Tutor/a de empresa o		22. Prácticas externas o		
Acumulado		71	4,32	72	4,49	71	4,31	71	4,04	72	4,43	71	4,51	4,35
2023-2024		3	5	3	4,67	3	5	3	3,67	3	5	3	5	4,72
2022-2023		3	5	3	5	3	5	3	4,67	3	5	3	5	4,94
2021-2022		8	4,5	8	4,75	8	4,88	8	3,75	8	4,75	8	4,62	4,54
2020-2021		4	4,75	4	4,75	4	3,75	4	3,25	4	4,5	4	4,75	4,29
2019-2020		5	5	5	5	5	5	5	5	5	5	5	5	5,00
2018-2019		7	4,14	7	4,57	7	4,71	7	4,86	7	4,71	7	4,86	4,64

## 1007.- GRADO EN INFORMACIÓN Y DOCUMENTACIÓN

Fecha impresión: 24/03/2025

(Encuesta a personas egresadas)

Curso de finalización 2023-2024

1007.- GRADO EN INFORMACIÓN Y DOCUMENTACIÓN

		GENERAL								
		Calidad del profesorado		Satisfacción con las instalaciones e infraestructuras		Satisfacción con la experiencia vivida, tanto académica como		Recomendaría la titulación		Media del bloque
Curso fin		nºenc.	media	nºenc.	media	nºenc.	media	nºenc.	media	
Acumulado		92	3,74	91	3,23	92	4	91	3,87	3,71
	2023-2024	3	4	3	4	3	4	3	4,33	4,08
	2022-2023	4	3,5	4	4	4	4,25	4	4	3,94
	2021-2022	10	4,2	10	3,2	10	3,9	10	4,1	3,85
	2020-2021	7	4,71	7	4	7	4,71	7	4,71	4,54
	2019-2020	7	4,43	7	3,29	7	4,43	7	4,43	4,14
	2018-2019	8	3,88	8	3,25	8	4,12	8	4,25	3,88

\* La media del ítem se calcula a partir de 3 encuestas con valoración.  
La media del bloque se calcula ponderando por el número de encuestas de cada ítem