

(Encuesta a personas egresadas)

Curso de finalización 2023-2024

1201.- GRADO EN FARMACIA

Sexo	Hombre	4	25,00%
	Mujer	12	75,00%
La titulación que has cursado, ¿fue tu primera opción?	Sí	10	62,50%
	No	6	37,50%
Situación habitual durante los estudios	Estudiante a tiempo completo	16	100,00%
	Estudiante a tiempo parcial	0	0,00%

En el futuro, ¿piensas realizar otros estudios?			¿Qué tipos de estudios?			Motivo principal		
Sí	5	31,25%	Grado	0	0,00%	Especialización	4	80,00%
No	11	68,75%	Máster	3	75,00%	Inserción laboral	0	0,00%
			Doctorado	1	25,00%	Promoción profesional	1	20,00%
						Otro	0	0,00%

Frecuencias de respuesta

PROCESO DE FORMACIÓN / PLAN DE ESTUDIOS

	N/C	1	2	3	4	5	MEDIA
1. Creo que el plan de estudios tiene una estructura coherente y una buena distribución temporal	0	2	3	4	6	1	3,06
2. Considero que el plan de estudios combina adecuadamente los conocimientos teóricos y los prácticos	0	3	2	5	3	3	3,06
3. Pienso que las competencias desarrolladas en esta titulación capacitan adecuadamente para el ejercicio profesio	0	1	5	3	4	3	3,19
<i>Media del bloque</i>							3,10

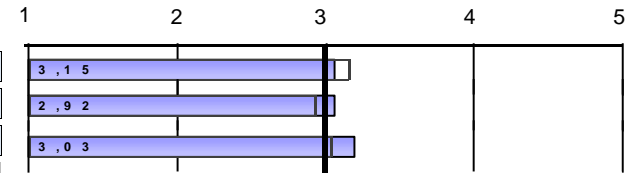

DESARROLLO DE LAS COMPETENCIAS DURANTE LOS ESTUDIOS DE GRADO

4. He adquirido los conocimientos y tengo una comprensión teórica y práctica de mi campo de estudio	0	0	4	0	8	4	3,75
5. Sé aplicar los conocimientos en el ámbito profesional de mis estudios	0	1	3	3	7	2	3,38
6. En mi campo de estudio, tengo capacidad para recopilar e interpretar datos e información	0	0	1	3	5	7	4,12
7. Dentro de mi titulación, soy capaz de resolver problemas en situaciones complejas	0	1	2	1	10	2	3,62
8. Sé comunicar de manera clara y precisa	0	0	0	3	8	5	4,12
9. Soy capaz de identificar mis necesidades formativas y de organizar mi aprendizaje adecuadamente	1	0	0	1	9	5	4,27
<i>Media del bloque</i>							3,87

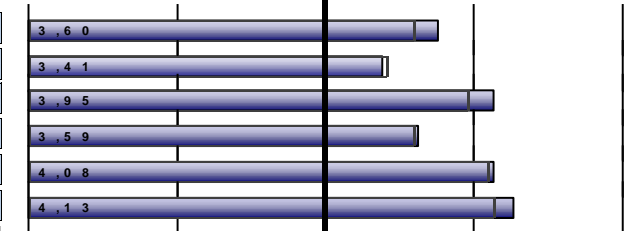

DESARROLLO DE LA ENSEÑANZA

10. El contenido de las guías docentes se ha desarrollado como se había planificado	0	1	1	4	5	5	3,75
11. Las metodologías utilizadas en los diferentes módulos se han adecuado a las competencias y el perfil ...	0	3	2	3	7	1	3,06
12. En general, considero que el proceso de evaluación se adecua a las competencias impartidas en la titulación	0	3	3	3	5	2	3,00
13. He recibido suficiente información sobre las salidas profesionales relacionadas con mi titulación	1	2	2	4	4	3	3,27
14. Me he sentido orientado y asesorado durante el desarrollo de mis estudios	0	6	1	4	3	2	2,62
15. La información publicada en la página web ha sido de utilidad	3	2	2	2	6	1	3,15
<i>Media del bloque</i>							3,14

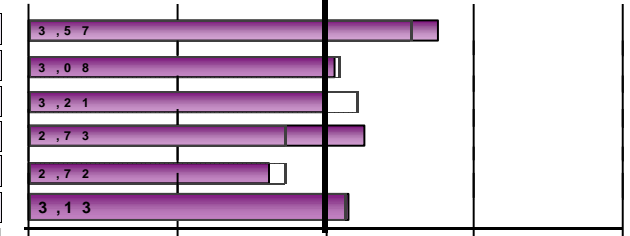

Escala utilizada: de 1 a 5 : Media Global UV

(Encuesta a personas egresadas)

Curso de finalización 2023-2024

1201.- GRADO EN FARMACIA

PRÁCTICAS EXTERNAS

16. ¿Has realizado prácticas externas o tuteladas durante los estudios de grado?	Sí	15	93,75%
	No	1	6,25%

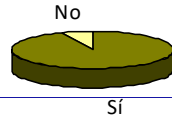

Sólo los que han contestado "Sí"	Frecuencias de respuesta							MEDIA	1	2	3	4	5
	N/C	1	2	3	4	5							
	Muy en desacuerdo....Muy de acuerdo												
17. Las prácticas han sido coherentes con los perfiles profesionales de mi titulación	0	0	4	1	5	5	3,73	[Bar chart showing distribution for item 17]					
18. Considero que las prácticas me han ayudado a mejorar mi formación	0	1	4	2	2	6	3,53	[Bar chart showing distribution for item 18]					
19. La organización y gestión de las prácticas ha sido adecuada	0	4	0	2	4	5	3,40	[Bar chart showing distribution for item 19]					
Señala tu grado de satisfacción con:	Muy insatisfecho...Muy satisfecho												
20. Tutor/a académico/a	0	2	1	4	2	6	3,60	[Bar chart showing distribution for item 20]					
21. Tutor/a de empresa o institución	0	1	1	1	2	10	4,27	[Bar chart showing distribution for item 21]					
22. Prácticas externas o tuteladas	0	1	2	5	1	6	3,60	[Bar chart showing distribution for item 22]					
Media del bloque							3,69	Escala utilizada: de 1 a 5 []: Media Global UV					

(Encuesta a personas egresadas)

Curso de finalización 2023-2024

1201.- GRADO EN FARMACIA

ESTANCIA DE MOBILIDAD: ERASMUS, SICUE/SÉNECA, PROGRAMA INTERNACIONAL U OTROS

23. ¿Has participado en programas de movilidad durante los estudios de grado?	Sí	5	31,25%
	No	11	68,75%

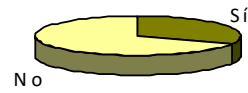

Sólo los que han contestado "Sí"

24. ¿En qué programa de movilidad has participado?

Erasmus	5	100,00%
SICUE/Séneca	0	0,00%
Programa internacional	0	0,00%
Otro	0	0,00%

Frecuencias de respuesta							
Muy en desacuerdo...Muy de acuer							
N/C	1	2	3	4	5	MEDIA	
25. Considero que el nivel académico de la universidad de destinación es adecuado	0	1	1	0	3	0	3,00
26. Pienso que el reconocimiento académico de mi periodo de estudios en mi país de destinación ha sido adecuado	0	0	0	1	3	1	4,00
27. La atención e información que he recibido de la Universitat de València antes, durante y después de la estancia	0	0	1	1	1	2	3,80
28. La realización de la estancia ha contribuido a mejorar mis conocimientos lingüísticos	0	0	0	0	2	3	4,60
29. Considero que la realización de la estancia es de utilidad para el entorno laboral/profesional después de los est	0	0	0	0	1	4	4,80
Muy insatisfecho...Muy satisfecho							
30. Satisfacción con: Ayudas económicas recibidas	0	1	0	0	3	1	3,60
31. Satisfacción con: Personal docente de la universidad destinación	0	1	0	0	2	2	3,80
32. Satisfacción con: Estancia que he realizado en otra universidad	0	0	0	0	3	2	4,40
<i>Media del bloque</i>						4,00	

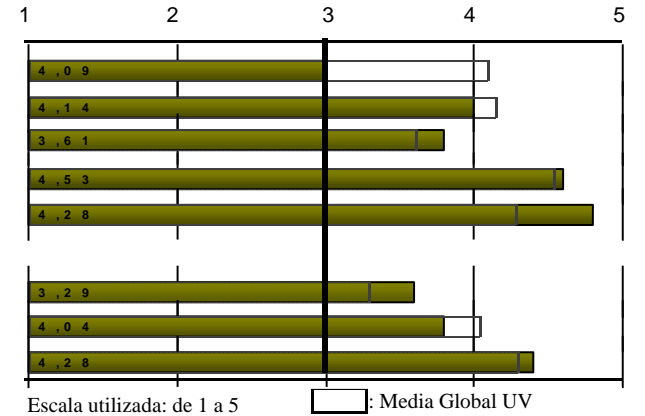

(Encuesta a personas egresadas)

Curso de finalización 2023-2024

1201.- GRADO EN FARMACIA

TRABAJO FIN DE GRADO

33. Los objetivos del trabajo fin de grado estaban clarificados desde el inicio del desarrollo
34. Los requisitos y criterios de evaluación del trabajo fin de grado son adecuado y se publicaron con antelación
35. La calificación otorgada a mi trabajo fin de grado se adecuó a los requisitos establecidos

Señala tu grado de satisfacción con:

36. Tutor/a del trabajo fin de grado
37. Trabajo fin de grado desarrollado

38. ¿Trabajas durante la realización del grado?	Sí	4	25,00%
	No	12	75,00%

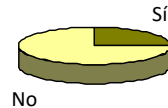

Frecuencias de respuesta						
Muy en desacuerdo....Muy de acuer						
N/C	1	2	3	4	5	MEDIA
0	0	1	3	5	7	4,12
0	0	2	6	3	5	3,69
1	2	0	2	4	7	3,93
Muy insatisfecho....Muy satisfecho						
N/C	1	2	3	4	5	MEDIA
0	0	0	2	2	12	4,62
1	0	0	0	3	12	4,80
<i>Media del bloque</i>						4,23

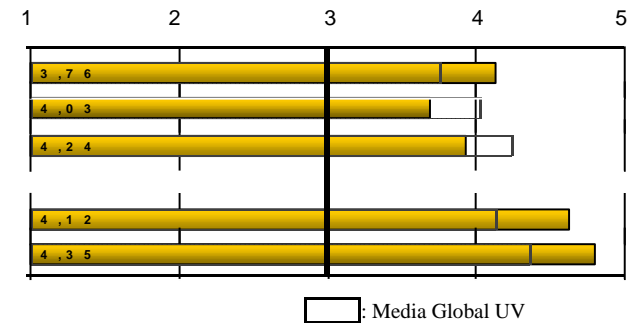

EXPECTATIVAS Y OCUPACIÓN

Considero que en la situación del mercado laboral, la titulación cursada me permitió o permitirá:

39. (Si trabajas) Encontrar un trabajo mejor del que tenía o tengo ahora
40. (Si no trabajas) Encontrar el tipo de trabajo para el cual me he preparado

Indica en qué medida la respuesta que has dado a la pregunta anterior se debe a los siguientes factores:

41. La preparación conseguida con la titulación cursada
42. Las condiciones actuales del mercado laboral

Frecuencias de respuesta						
Muy en desacuerdo....Muy de acuer						
N/C	1	2	3	4	5	MEDIA
0	1	0	0	1	2	3,75
5	0	0	2	2	3	4,14
Nada.....Totalmente						
N/C	1	2	3	4	5	MEDIA
2	1	5	1	5	2	3,14
2	0	3	4	5	2	3,43
Muy en desacuerdo....Muy de acuer						
N/C	1	2	3	4	5	MEDIA
0	0	4	4	8	0	3,25
0	0	5	2	7	2	3,38
0	1	3	7	3	2	3,12
0	1	3	3	3	6	3,62
3	1	0	0	1	1	3,33
<i>Media del bloque</i>						3,34

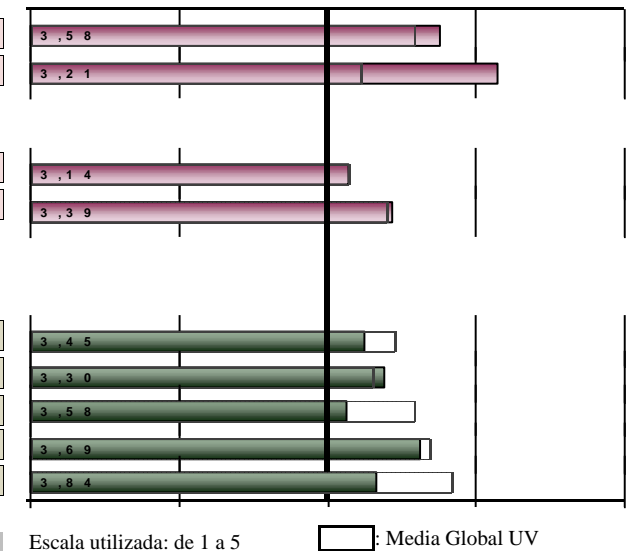

GENERAL

Calidad del profesorado
Satisfacción con las instalaciones e infraestructuras
Satisfacción con la experiencia vivida, tanto académica como extraacadémica, en la Universitat de València
Recomendaría la titulación
La perspectiva de género ha estado presente de forma transversal en la titulación: utilización de un lenguaje igualitario e inclusivo, fomento de la participación de las mujeres en el aula y referencias de autoras en la bibliografía.

(Encuesta a personas egresadas)

Curso de finalización **2023-2024**

1201.- GRADO EN FARMACIA

DESGLOSE	PROCESO DE FORMACIÓN / PLAN DE ESTUDIOS									
	Curso fin	Recogidas	1...plan de estudios tiene una estructura coherente		2. Combinación adecuada de los conocimientos teóricos y prácticos		3...competencias desarrolladas capacitan para el ejercicio profesional		Media del bloque	
			nºenc.	media	nºenc.	media	nºenc.	media		
Acumulado		291		291	3,13	289	3,16	290	3,29	3,19
	2023-2024	16		16	3,06	16	3,06	16	3,19	3,10
	2022-2023	26		26	3,23	26	3,08	26	3,15	3,15
	2021-2022	21		21	2,81	21	3,05	21	3,38	3,08
	2020-2021	47		47	2,91	46	3,11	46	3,2	3,07
	2019-2020	36		36	3,25	36	3,36	36	3,39	3,33
	2018-2019	36		36	3,22	35	3,2	36	3,36	3,26

DESGLOSE	DESARROLLO DE LAS COMPETENCIAS DURANTE LOS ESTUDIOS DE GRADO													
	Curso fin	4... comprensión teórica y práctica de mi campo de estudio		5. Sé aplicar conocimientos en el ámbito profesional		6...capacidad para recopilar e interpretar datos e información		7...capaz de resolver problemas en situaciones complejas		8. Sé comunicar de manera clara y precisa		9.Capaz de identificar mis necesidades formativas y de		Media del bloque
		nºenc.	media	nºenc.	media	nºenc.	media	nºenc.	media	nºenc.	media	nºenc.	media	
Acumulado		289	3,69	290	3,59	289	4,07	290	3,71	290	4,1	285	4,19	3,89
	2023-2024	16	3,75	16	3,38	16	4,12	16	3,62	16	4,12	15	4,27	3,87
	2022-2023	26	3,88	26	3,69	26	4,12	26	3,77	26	3,96	25	4,12	3,92
	2021-2022	21	3,71	21	3,57	21	4,05	21	3,81	21	4,38	21	4,43	3,99
	2020-2021	47	3,43	47	3,23	47	3,89	47	3,6	46	4,07	47	4,21	3,74
	2019-2020	36	3,72	36	3,72	36	4,25	36	3,72	36	4,06	35	4,06	3,92
	2018-2019	35	3,57	35	3,71	36	4,03	36	3,58	36	4,14	36	4,11	3,86

(Encuesta a personas egresadas)

Curso de finalización **2023-2024**

1201.- GRADO EN FARMACIA

		DESARROLLO DE LA ENSEÑANZA												
		10...guías docentes se ha desarrollado como se había planificado		11. Metodologías utilizadas...se han adecuado a las competencias de la		12...proceso de evaluación se adecua a las competencias		13. Recibido suficiente información sobre las salidas		14. Me he sentido orientado y asesorado ...		15. La información de la web ha sido de utilidad		Media del bloque
Curso fin		nºenc.	media	nºenc.	media	nºenc.	media	nºenc.	media	nºenc.	media	nºenc.	media	
Acumulado		280	3,41	285	3,08	285	3,01	286	2,83	288	2,65	268	3,21	3,03
	2023-2024	16	3,75	16	3,06	16	3	15	3,27	16	2,62	13	3,15	3,14
	2022-2023	26	3,62	26	2,73	26	2,58	26	2,54	26	2,35	23	2,74	2,76
	2021-2022	20	2,9	21	2,95	21	2,86	21	2,48	21	2,43	20	3,4	2,83
	2020-2021	46	3,39	47	2,96	47	2,72	47	2,79	47	2,53	42	3,29	2,94
	2019-2020	35	3,6	35	3,14	36	3,14	36	2,89	36	2,72	35	3,2	3,11
	2018-2019	35	3,49	36	3,22	35	3,23	36	2,89	36	2,75	35	3,14	3,12
		PRÁCTICAS EXTERNAS												
		17...prácticas coherentes con los perfiles profesionales		18... prácticas me han ayudado a mejorar mi formación		19.Organización y gestión de las prácticas adecuada		Señala tu grado de satisfacción con:						Media del bloque
Curso fin		nºenc.	media	nºenc.	media	nºenc.	media	20. Tutor/a académico/a		21. Tutor/a de empresa o		22. Prácticas externas o		
Acumulado		213	4,04	213	4,2	212	3,59	199	3,59	206	4,31	210	4,04	3,96
	2023-2024	15	3,73	15	3,53	15	3,4	15	3,6	15	4,27	15	3,6	3,69
	2022-2023	18	3,94	18	4,06	18	3,67	17	3,41	18	4,11	18	3,89	3,85
	2021-2022	18	4,5	18	4,5	18	4,06	17	4,35	18	4,33	18	4,33	4,35
	2020-2021	30	3,83	30	4,03	30	3,47	29	3,52	28	4	29	3,79	3,77
	2019-2020	27	4,15	27	4,37	26	3,96	27	3,81	27	4,04	26	4,27	4,10
	2018-2019	22	3,91	22	4,14	22	3,05	19	2,74	22	4,32	22	3,82	3,68

(Encuesta a personas egresadas)

Curso de finalización 2023-2024

1201.- GRADO EN FARMACIA

		ESTANCIA DE MOBILIDAD: ERASMUS, SICUE/SÉNECA, PROGRAMA INTERNACIONAL U OTROS																		
		25.Nivel académico de la universidad de destino		26.Reconocimiento académico de mi periodo de estudios		27.Atención e información que he recibido de la UV		28. La estancia ha mejorado mis conocimientos lingüísticos		29.Estancia de utilidad para el entorno laboral/profesional		Señala tu grado de satisfacción con:				Media del bloque				
Curso fin		nºenc.	media	nºenc.	media	nºenc.	media	nºenc.	media	nºenc.	media	30.Ayudas económicas		31.Personal docente de la		32.Estancia que he realizado en otra				
												nºenc.	media	nºenc.	media	nºenc.	media			
Acumulado		75	4,01	75	4,16	76	4,04	74	4,68	75	4,55	77	3,12	76	3,8	75	4,31	4,08		
2023-2024		5	3	5	4	5	3,8	5	4,6	5	4,8	5	3,6	5	3,8	5	4,4	4,00		
2022-2023		10	4	10	4,5	10	4,3	10	4,5	10	4,4	10	3	10	3,3	10	4,3	4,04		
2021-2022		6	4,67	5	4,4	6	4,17	6	4,83	6	4,5	6	3,33	6	4,17	6	4,67	4,34		
2020-2021		12	4,67	12	4,42	12	4,08	12	5	12	4,75	12	3,5	12	4,5	12	4,92	4,48		
2019-2020		8	4,38	8	4,12	8	4,38	8	4,88	7	4,29	8	3,38	8	3,88	8	4,38	4,21		
2018-2019		14	3,57	14	4,14	14	4,43	13	4,69	14	4,5	14	3	14	3,86	14	4,14	4,04		
		TRABAJO FIN DE GRADO										EXPECTATIVAS Y OCUPACIÓN								
		33.Objetivos del TFG estaban clarificados desde el inicio		34.Requisitos y criterios de evaluación del TFG son adecuados y		35.Calificación otorgada a mi TFG se adecuó a los requisitos		Señala tu grado de satisfacción con:			Media del bloque	39 (Si trabajas) Trabajo mejor del que tenía o tengo		40. (Si no trabajas) Tipo de trabajo para el cual me he preparado		41. La preparación conseguida con la titulación cursada		42. Las condiciones actuales del mercado laboral		
Curso fin		nºenc.	media	nºenc.	media	nºenc.	media	nºenc.	media	nºenc.	media		nºenc.	media	nºenc.	media	nºenc.	media	nºenc.	media
Acumulado		282	3,63	282	3,8	273	4,14	283	4,26	283	4,46	4,06	89	3,98	155	3,79	267	3,36	262	3,4
2023-2024		16	4,12	16	3,69	15	3,93	16	4,62	15	4,8	4,23	4	3,75	7	4,14	14	3,14	14	3,43
2022-2023		25	3,4	25	3,64	24	4,08	25	4,08	25	4,28	3,90	9	4,22	9	4,11	23	3,22	22	3,77
2021-2022		21	4,05	21	4,43	21	4,24	21	4,43	21	4,52	4,33	5	4,4	11	4,36	19	3,11	18	3,5
2020-2021		47	3,49	47	3,85	45	4,36	46	4,28	47	4,51	4,09	17	4	24	3,42	45	3,29	44	3,16
2019-2020		34	3,68	34	4	31	4,52	34	4,35	34	4,47	4,20	10	4,2	21	3,81	34	3,21	33	3,36
2018-2019		35	3,69	35	3,6	35	3,97	36	4,22	36	4,36	3,97	13	3,62	18	3,56	33	3,61	34	3,56

(Encuesta a personas egresadas)

Curso de finalización **2023-2024**

1201.- GRADO EN FARMACIA

Curso fin	GENERAL									
	Calidad del profesorado		Satisfacción con las instalaciones e infraestructuras		Satisfacción con la experiencia vivida, tanto académica como		Recomendaría la titulación		Media del bloque	
	nºenc.	media	nºenc.	media	nºenc.	media	nºenc.	media		
Acumulado	270	3,33	282	2,92	280	3,69	279	3,89	3,45	
2023-2024	16	3,25	16	3,38	16	3,12	16	3,62	3,34	
2022-2023	25	2,84	25	2,76	24	3,12	24	3,54	3,06	
2021-2022	21	2,95	21	2,86	21	3,67	20	3,55	3,25	
2020-2021	47	3,21	47	2,83	47	3,34	46	3,7	3,27	
2019-2020	33	3,03	33	2,7	33	3,73	33	3,88	3,33	
2018-2019	23	3,3	35	2,43	35	3,86	35	4,17	3,45	

* La media del ítem se calcula a partir de 3 encuestas con valoración.

La media del bloque se calcula ponderando por el número de encuestas de cada ítem