

INFORME D'AVALUACIÓ DELS TÍTOLS OFICIALS.

(Encuesta a personas egresadas)

Curso de finalización 2022-2023

1202.- GRADO EN FISIOTERAPIA

Sexo	Hombre	4	23,53%
	Mujer	13	76,47%
La titulación que has cursado, ¿fue tu primera opción?	Sí	18	81,82%
	No	4	18,18%
Situación habitual durante los estudios	Estudiante a tiempo completo	21	95,45%
	Estudiante a tiempo parcial	1	4,55%

En el futuro, ¿piensas realizar otros estudios?			¿Qué tipos de estudios?			Motivo principal		
Sí	14	63,64%	Grado	0	0,00%	Especialización	14	100,00%
			Máster	11	91,67%	Inserción laboral	0	0,00%
			Doctorado	1	8,33%	Promoción profesional	0	0,00%
No	8	36,36%				Otro	0	0,00%

Frecuencias de respuesta

PROCESO DE FORMACIÓN / PLAN DE ESTUDIOS

	N/C	1	2	3	4	5	MEDIA
1. Creo que el plan de estudios tiene una estructura coherente y una buena distribución temporal	0	1	3	7	8	3	3,41
2. Considero que el plan de estudios combina adecuadamente los conocimientos teóricos y los prácticos	0	2	1	4	12	3	3,59
3. Pienso que las competencias desarrolladas en esta titulación capacitan adecuadamente para el ejercicio profesio	0	3	2	4	10	3	3,36
<i>Media del bloque</i>							3,45

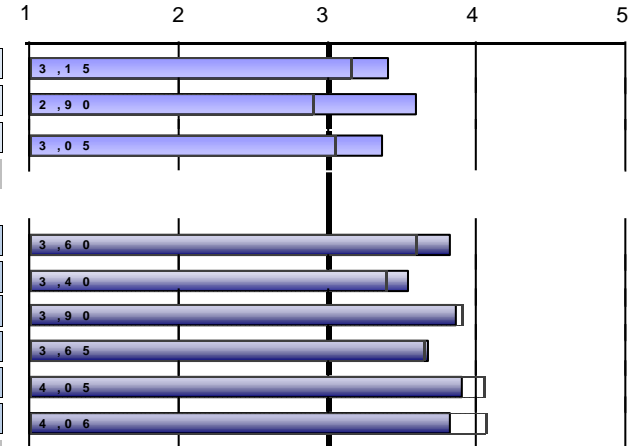

DESARROLLO DE LAS COMPETENCIAS DURANTE LOS ESTUDIOS DE GRADO

	N/C	1	2	3	4	5	MEDIA
4. He adquirido los conocimientos y tengo una comprensión teórica y práctica de mi campo de estudio	0	0	3	2	13	4	3,82
5. Sé aplicar los conocimientos en el ámbito profesional de mis estudios	0	1	4	3	10	4	3,55
6. En mi campo de estudio, tengo capacidad para recopilar e interpretar datos e información	0	0	2	6	7	7	3,86
7. Dentro de mi titulación, soy capaz de resolver problemas en situaciones complejas	0	1	1	6	10	4	3,68
8. Sé comunicar de manera clara y precisa	0	0	1	7	7	7	3,91
9. Soy capaz de identificar mis necesidades formativas y de organizar mi aprendizaje adecuadamente	0	1	1	3	13	4	3,82
<i>Media del bloque</i>							3,77

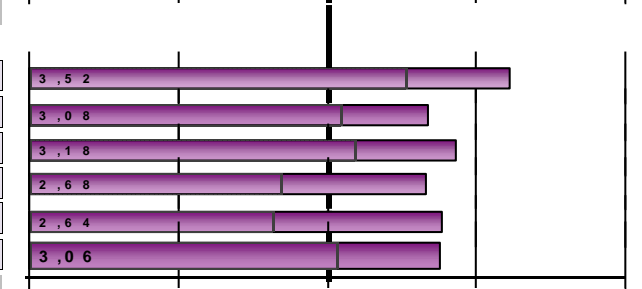

DESARROLLO DE LA ENSEÑANZA

	N/C	1	2	3	4	5	MEDIA
10. El contenido de las guías docentes se ha desarrollado como se había planificado	0	0	0	4	9	9	4,23
11. Las metodologías utilizadas en los diferentes módulos se han adecuado a las competencias y el perfil ...	0	1	0	9	7	5	3,68
12. En general, considero que el proceso de evaluación se adecua a las competencias impartidas en la titulación	1	1	2	2	10	6	3,86
13. He recibido suficiente información sobre las salidas profesionales relacionadas con mi titulación	1	1	1	8	5	6	3,67
14. Me he sentido orientado y asesorado durante el desarrollo de mis estudios	0	1	1	7	6	7	3,77
15. La información publicada en la página web ha sido de utilidad	1	3	1	2	7	8	3,76
<i>Media del bloque</i>							3,83

Escala utilizada: de 1 a 5 : Media Global UV

INFORME D'AVUACIÓ DELS TÍTOLS OFICIALS.

(Encuesta a personas egresadas)

Curso de finalización 2022-2023

1202.- GRADO EN FISIOTERAPIA

PRÁCTICAS EXTERNAS

16. ¿Has realizado prácticas externas durante los estudios de grado?	Sí	19	86,36%
	No	3	13,64%

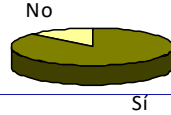

	Frecuencias de respuesta						MEDIA	1	2	3	4	5
	N/C	1	2	3	4	5						
<i>Sólo los que han contestado "Sí"</i>												
17. Las prácticas externas han sido coherentes con los perfiles profesionales de mi titulación	0	0	0	2	2	15	4,68	4,05				
18. Considero que las prácticas me han ayudado a mejorar mi formación	0	0	0	0	0	19	5,00	4,20				
19. La organización y gestión de las prácticas ha sido adecuada	0	0	0	2	7	10	4,42	3,87				
Señala tu grado de satisfacción con:												
20. Tutor/a académico/a	0	2	1	1	2	13	4,21	3,99				
21. Tutor/a de empresa o institución	0	0	0	1	9	9	4,42	4,20				
22. Prácticas externas	0	0	0	1	6	12	4,58	4,23				
<i>Media del bloque</i>							4,55					

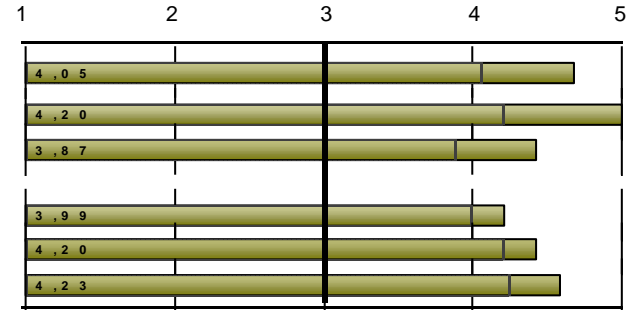

Escala utilizada: de 1 a 5 : Media Global UV

INFORME D'AVALUACIÓ DELS TÍTOLS OFICIALS.

(Encuesta a personas egresadas)

Curso de finalización 2022-2023

1202.- GRADO EN FISIOTERAPIA

ESTANCIA DE MOBILIDAD: ERASMUS, SICUE/SÉNECA, PROGRAMA INTERNACIONAL U OTROS

23. ¿Has participado en programas de movilidad durante los estudios de grado?	Sí	2	9,09%
	No	20	90,91%

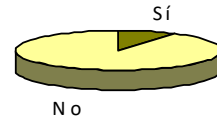

INFORME D'AVALUACIÓ DELS TÍTOLS OFICIALS.

(Encuesta a personas egresadas)

Curso de finalización 2022-2023

1202.- GRADO EN FISIOTERAPIA

TRABAJO FIN DE GRADO

	Frecuencias de respuesta						MEDIA
	N/C	1	2	3	4	5	
33. Los objetivos del trabajo fin de grado estaban clarificados desde el inicio del desarrollo	1	2	2	3	7	7	3,71
34. Los requisitos y criterios de evaluación del trabajo fin de grado son adecuado y se publicaron con antelación	1	0	0	4	4	13	4,43
35. La calificación otorgada a mi trabajo fin de grado se adecuó a los requisitos establecidos	1	0	1	0	8	12	4,48

Señala tu grado de satisfacción con:

	Frecuencias de respuesta						MEDIA
	N/C	1	2	3	4	5	
36. Tutor/a del trabajo fin de grado	1	2	0	1	7	11	4,19
37. Trabajo fin de grado desarrollado	1	0	0	0	10	11	4,52

Media del bloque

4,27

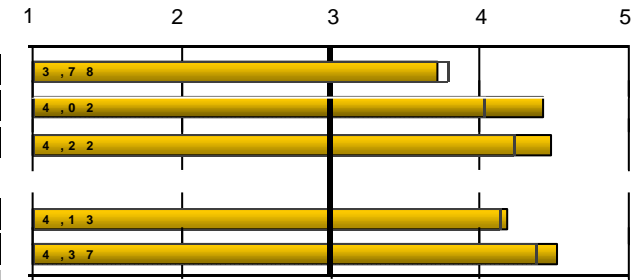

Media Global UV

38. ¿Trabajas durante la realización del grado?	Sí	3	13,64%
	No	19	86,36%

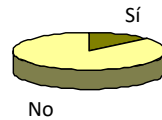

EXPECTATIVAS Y OCUPACIÓN

Considero que en la situación del mercado laboral, la titulación cursada me permitió o permitirá:

	Frecuencias de respuesta						MEDIA
	N/C	1	2	3	4	5	
39. (Si trabajas) Encontrar un trabajo mejor del que tenía o tengo ahora	0	0	0	0	2	1	4,33
40. (Si no trabajas) Encontrar el tipo de trabajo para el cual me he preparado	5	0	1	3	7	3	3,86

Indica en qué medida la respuesta que has dado a la pregunta anterior se debe a los siguientes factores:

	Frecuencias de respuesta						MEDIA
	N/C	1	2	3	4	5	
41. La preparación conseguida con la titulación cursada	1	2	1	6	10	2	3,43
42. Las condiciones actuales del mercado laboral	1	1	3	7	8	2	3,33

GENERAL

	Frecuencias de respuesta						MEDIA
	N/C	1	2	3	4	5	
Calidad del profesorado	0	0	0	4	13	5	4,05
Satisfacción con las instalaciones e infraestructuras	0	1	5	7	6	3	3,23
Satisfacción con la experiencia vivida, tanto académica como extraacadémica, en la Universitat de València	1	0	2	1	9	9	4,19
Recomendaría la titulación	0	0	1	3	9	9	4,18

Media del bloque

3,91

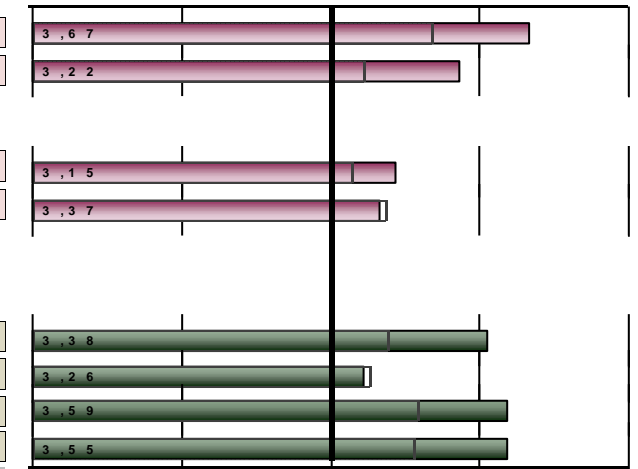

Escala utilizada: de 1 a 5

Media Global UV

INFORME D' AVALUACIÓ DELS TÍTOLS OFICIALS.

(Encuesta a personas egresadas)

 Curso de finalización **2022-2023**
1202.- GRADO EN FISIOTERAPIA

DESGLOSE	PROCESO DE FORMACIÓN / PLAN DE ESTUDIOS								
	Curso fin	Recogidas	1...plan de estudios tiene una estructura coherente		2. Combinación adecuada de los conocimientos teóricos y prácticos		3...competencias desarrolladas capacitan para el ejercicio profesional		Media del bloque
			nºenc.	media	nºenc.	media	nºenc.	media	
Acumulado	312	311	3,23	311	3,4	311	3,29	3,31	
2012-2013	3	3	4,33	3	4,33	3	4,33	4,33	
2013-2014	36	36	2,89	36	3,08	36	3,08	3,02	
2014-2015	33	32	2,75	33	3,03	33	2,97	2,92	
2015-2016	58	58	3,29	57	3,4	58	3,64	3,45	
2016-2017	15	15	3,47	15	3,33	15	2,87	3,22	
2017-2018	40	40	3,3	40	3,5	40	3,32	3,38	
2018-2019	22	22	3,18	22	3,68	22	3,27	3,38	
2019-2020	29	29	3,28	29	3,31	28	3,25	3,28	
2020-2021	22	22	3,5	22	3,5	22	3,05	3,35	
2021-2022	27	27	3,22	27	3,48	27	3,37	3,36	
2022-2023	22	22	3,41	22	3,59	22	3,36	3,45	

DESGLOSE	DESARROLLO DE LAS COMPETENCIAS DURANTE LOS ESTUDIOS DE GRADO													
	Curso fin	4... comprensión teórica y práctica de mi campo de estudio		5. Sé aplicar conocimientos en el ámbito profesional		6...capacidad para recopilar e interpretar datos e información		7...capaz de resolver problemas en situaciones complejas		8. Sé comunicar de manera clara y precisa		9.Capaz de identificar mis necesidades formativas y de		Media del bloque
		nºenc.	media	nºenc.	media	nºenc.	media	nºenc.	media	nºenc.	media	nºenc.	media	
Acumulado	310	3,69	308	3,59	306	3,91	307	3,39	307	4	305	4,02	3,77	
2012-2013	2	*	2	*	2	*	2	*	2	*	2	*	*	
2013-2014	36	3,44	35	3,31	36	3,78	36	3,14	35	3,74	33	3,94	3,55	
2014-2015	33	3,58	33	3,58	33	3,79	33	3,3	33	3,94	33	3,85	3,67	
2015-2016	58	3,79	58	3,66	57	3,88	58	3,55	58	4,14	58	3,95	3,83	
2016-2017	15	3,6	15	3,47	15	3,67	15	3,13	15	4,2	15	3,87	3,66	
2017-2018	39	3,67	38	3,71	37	4,03	37	3,38	38	3,89	38	4,13	3,80	
2018-2019	22	3,77	22	3,68	22	4	22	3,5	22	3,95	21	4,24	3,85	
2019-2020	29	3,72	29	3,52	28	4	28	3,18	29	3,97	29	4,24	3,77	
2020-2021	22	3,55	22	3,36	22	3,82	22	3,45	22	4	22	4,09	3,71	
2021-2022	27	3,7	27	3,7	27	4,07	27	3,26	27	4,22	27	4,04	3,83	

INFORME D'AVALUACIÓ DELS TÍTOLS OFICIALS.

(Encuesta a personas egresadas)

 Curso de finalización **2022-2023**
1202.- GRADO EN FISIOTERAPIA

2022-2023	22	3,82	22	3,55	22	3,86	22	3,68	22	3,91	22	3,82	3,77
DESARROLLO DE LA ENSEÑANZA													
Curso fin	nºenc.	media	nºenc.	media	nºenc.	media	nºenc.	media	nºenc.	media	nºenc.	media	Media del bloque
Acumulado	296	3,54	295	3,29	296	3,47	296	3,28	298	3,3	283	3,53	3,40
2012-2013	2	*	2	*	2	*	2	*	2	*	2	*	*
2013-2014	34	3,06	32	2,88	33	3,12	33	3,12	34	2,91	32	3,38	3,08
2014-2015	30	3,3	29	2,9	31	3,23	31	2,97	31	3,06	29	3,28	3,12
2015-2016	55	3,42	55	3,36	55	3,29	55	3,09	55	3,29	53	3,51	3,33
2016-2017	14	3,5	15	3,07	15	4,07	15	3,73	15	3,4	13	3,69	3,57
2017-2018	37	3,51	36	3,47	36	3,31	36	3,56	35	3,34	34	3,5	3,45
2018-2019	20	3,65	21	3,48	21	3,81	21	3,19	21	3,33	20	3,7	3,52
2019-2020	28	3,54	29	3,07	28	3,32	28	3,39	29	3,24	27	3,48	3,34
2020-2021	22	3,82	22	3,41	22	3,59	22	3,05	22	3,18	20	3,55	3,43
2021-2022	27	3,85	27	3,56	27	3,81	27	3,33	27	3,52	27	3,74	3,64
2022-2023	22	4,23	22	3,68	21	3,86	21	3,67	22	3,77	21	3,76	3,83

PRÁCTICAS EXTERNAS													
Curso fin	nºenc.	media	nºenc.	media	nºenc.	media	Señala tu grado de satisfacción con:						Media del bloque
							17...prácticas externas coherentes con los perfiles	18... prácticas me han ayudado a mejorar mi formación	19.Organización y gestión de las prácticas adecuada	20. Tutor/a académico/a	21. Tutor/a de empresa o	22. Prácticas externas	
Acumulado	247	4,24	248	4,59	247	3,98	247	4,21	245	4,27	246	4,33	4,27
2012-2013		*		*		*		*		*		*	*
2013-2014	24	3,67	24	4,38	24	3,67	23	3,65	23	3,57	23	3,78	3,79
2014-2015	28	4,21	29	4,48	28	3,54	29	3,86	29	4,28	29	4,17	4,09
2015-2016	50	4,18	50	4,52	50	3,94	50	4,04	50	4,14	49	4,27	4,18
2016-2017	11	4,45	11	4,91	11	3,82	11	4,82	10	4,4	11	4,09	4,42
2017-2018	27	4,41	27	4,63	27	4	27	4,37	27	4,44	27	4,41	4,38
2018-2019	16	4	16	4,38	16	3,81	16	4,12	15	3,93	16	4,12	4,06
2019-2020	24	4,17	24	4,58	24	4,12	24	4,5	24	4,54	24	4,71	4,44
2020-2021	21	4,38	21	4,67	21	4,33	21	4,52	21	4,67	21	4,57	4,52

INFORME D' AVALUACIÓ DELS TÍTOLS OFICIALS.

(Encuesta a personas egresadas)

 Curso de finalización **2022-2023**
1202.- GRADO EN FISIOTERAPIA

Curso	nº enc.	media	nº enc.	media	nº enc.	media	nº enc.	media	nº enc.	media	nº enc.	media	nº enc.	media
2021-2022	22	4,41	22	4,64	22	4,14	22	4,45	22	4,45	22	4,55	22	4,44
2022-2023	19	4,68	19	5	19	4,42	19	4,21	19	4,42	19	4,58	19	4,55

ESTANCIA DE MOBILIDAD: ERASMUS, SICUE/SÉNECA, PROGRAMA INTERNACIONAL U OTROS

Curso fin	25. Nivel académico de la universidad de destino adecuado		26. Reconocimiento académico de mi periodo de estudios ha sido		27. Atención e información que he recibido de la UIV ha sido		28. La estancia ha mejorado mis conocimientos lingüísticos		29. Estancia de utilidad para el entorno laboral/profesional		Señala tu grado de satisfacción con:						Media del bloque
	nº enc.	media	nº enc.	media	nº enc.	media	nº enc.	media	nº enc.	media	30. Ayudas económicas		31. Personal docente de la		32. Estancia que he realizado en otra		
											nº enc.	media	nº enc.	media	nº enc.	media	
Acumulado	50	3,72	50	4,16	50	4,1	47	4,45	50	4,52	50	2,88	50	3,64	50	4,26	3,96
2012-2013	*	*	*	*	*	*	*	*	*	*	*	*	*	*	*	*	*
2013-2014	5	4	5	4,6	5	3,6	4	5	5	4,2	5	2,8	5	3,8	5	4,2	4,00
2014-2015	1	*	1	*	1	*	1	*	1	*	1	*	1	*	1	*	*
2015-2016	9	4,44	9	3,78	9	3,78	8	4,75	9	4,78	9	2,78	9	3,56	9	4,44	4,03
2016-2017	5	2,6	5	3,6	5	4,2	5	4,4	5	4,6	5	2	5	3,8	5	4,6	3,72
2017-2018	6	3,67	6	4,83	6	4,5	6	4,17	6	4,83	6	2,33	6	4,5	6	4,67	4,19
2018-2019	5	3,6	5	4,4	5	4	4	3,5	5	4,4	5	2,4	5	3,4	5	4	3,72
2019-2020	12	3,5	12	4,08	12	4,25	12	4,42	12	4,25	12	3,5	12	3	12	3,75	3,84
2020-2021	*	*	*	*	*	*	*	*	*	*	*	*	*	*	*	*	*
2021-2022	4	3,25	4	4	4	4	4	4,75	4	4,5	4	3,25	4	3,75	4	4,75	4,03
2022-2023	2	*	2	*	2	*	2	*	2	*	2	*	2	*	2	*	*

TRABAJO FIN DE GRADO
EXPECTATIVAS Y OCUPACIÓN

Curso fin	33. Objetivos del TFG estaban clarificados desde el inicio		34. Requisitos y criterios de evaluación del TFG son adecuados y		35. Calificación otorgada a mi TFG se adecuó a los requisitos		Señala tu grado de satisfacción con:				Media del bloque	39. (Si trabajas) Trabajo mejor del que tenía o tengo		40. (Si no trabajas) Tipo de trabajo para el cual me he preparado		41. La preparación conseguida con la titulación cursada		42. Las condiciones actuales del mercado laboral	
	nº enc.	media	nº enc.	media	nº enc.	media	nº enc.	media	nº enc.	media		nº enc.	media	nº enc.	media	nº enc.	media	nº enc.	media
Acumulado	288	3,93	290	4,2	285	4,18	291	3,98	291	4,25	4,11	99	3,76	154	3,48	280	3,36	275	3,41
2012-2013	2	*	2	*	2	*	2	*	2	*	*	2	*	*	*	2	*	2	*
2013-2014	32	3,25	33	3,94	33	3,88	33	3,79	33	3,79	3,73	14	2,64	11	3	29	3,14	30	3,23
2014-2015	30	3,6	30	3,97	28	3,79	30	3,23	30	3,8	3,68	9	3,56	13	3,23	29	3,21	29	3,03
2015-2016	54	4,04	54	4,22	53	4	54	4,09	54	4,35	4,14	16	3,56	31	3,48	53	3,6	51	3,31
2016-2017	14	4	14	4,14	14	4,21	14	3,71	14	4,36	4,09	2	*	12	3,58	14	3,14	14	3,64
2017-2018	35	3,97	36	4,28	36	4,19	37	3,95	36	4,31	4,14	13	4,08	22	3,68	34	3,56	33	3,36
2018-2019	21	4,38	21	4,48	20	4,45	21	4,33	22	3,91	4,30	11	4,27	7	3,43	20	3,55	20	3,55
2019-2020	28	4,07	28	4,21	27	4,33	28	3,93	28	4,36	4,18	11	3,91	15	3,27	28	3,14	27	3,3

Encuestas recogidas: 22

Población encuestada: 132

Recogidas hasta el: 01/03/2024

Fecha impresión: 12/03/2024

INFORME D'AVALUACIÓ DELS TÍTOLS OFICIALS.

(Encuesta a personas egresadas)

Curso de finalización 2022-2023			1202.- GRADO EN FISIOTERAPIA																
2020-2021	22	4,14	22	4,18	22	4,41	22	4,59	22	4,73	4,41	10	3,8	9	3,44	22	3,27	21	3,57
2021-2022	24	4,17	24	4,33	24	4,54	24	4,29	24	4,46	4,36	7	4	16	3,62	23	3,22	22	3,86
2022-2023	21	3,71	21	4,43	21	4,48	21	4,19	21	4,52	4,27	3	4,33	14	3,86	21	3,43	21	3,33

GENERAL										
Curso fin	Calidad del profesorado		Satisfacción con las instalaciones e infraestructuras		Satisfacción con la experiencia vivida, tanto académica como		Recomendaría la titulación		Media del bloque	
	nºenc.	media	nºenc.	media	nºenc.	media	nºenc.	media		
Acumulado	288	3,66	291	3,34	290	4,16	291	4,18	3,83	
2012-2013	2	*	2	*	2	*	2	*	5,00	
2013-2014	33	3,42	33	2,97	33	3,85	33	3,88	3,53	
2014-2015	29	3,45	30	2,97	30	4,13	30	4,07	3,66	
2015-2016	54	3,69	54	3,28	53	4,32	53	4,43	3,93	
2016-2017	14	3,64	14	3,36	14	4,5	14	4,29	3,95	
2017-2018	36	3,58	36	3,47	36	4,17	36	4,17	3,85	
2018-2019	19	3,74	21	3,48	22	4,14	22	4,18	3,89	
2019-2020	28	3,46	28	3,46	28	4,04	28	4,18	3,79	
2020-2021	22	3,77	22	3,5	22	4	22	4,14	3,85	
2021-2022	24	3,71	24	3,62	24	4,21	24	4,08	3,91	
2022-2023	22	4,05	22	3,23	21	4,19	22	4,18	3,91	

* La media del ítem se calcula a partir de 3 encuestas con valoración.

La media del bloque se calcula ponderando por el número de encuestas de cada ítem