

INFORME D'AVALUACIÓ DELS TÍTOLS OFICIALS.

(Encuesta a personas egresadas)

Curso de finalización 2022-2023

1204.- GRADO EN MEDICINA

Sexo	Hombre	14	46,67%
	Mujer	16	53,33%
La titulación que has cursado, ¿fue tu primera opción?	Sí	37	100,00%
	No	0	0,00%
Situación habitual durante los estudios	Estudiante a tiempo completo	35	100,00%
	Estudiante a tiempo parcial	0	0,00%

En el futuro, ¿piensas realizar otros estudios?			¿Qué tipos de estudios?			Motivo principal		
Sí	12	32,43%	Grado	2	20,00%	Especialización	6	66,67%
	No	25	67,57%	Máster	4	40,00%	Inserción laboral	0
Doctorado				4	40,00%	Promoción profesional	3	33,33%
						Otro	0	0,00%

Frecuencias de respuesta

Muy en desacuerdo...Muy de acuerdo

PROCESO DE FORMACIÓN / PLAN DE ESTUDIOS

	N/C	1	2	3	4	5	MEDIA
1. Creo que el plan de estudios tiene una estructura coherente y una buena distribución temporal	0	7	9	9	9	3	2,78
2. Considero que el plan de estudios combina adecuadamente los conocimientos teóricos y los prácticos	0	15	9	9	3	1	2,08
3. Pienso que las competencias desarrolladas en esta titulación capacitan adecuadamente para el ejercicio profesio	0	10	7	6	10	4	2,76
<i>Media del bloque</i>							2,54

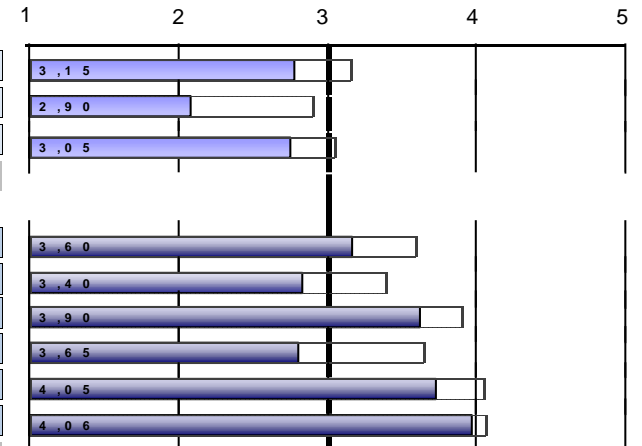
DESARROLLO DE LAS COMPETENCIAS DURANTE LOS ESTUDIOS DE GRADO

	N/C	1	2	3	4	5	MEDIA
4. He adquirido los conocimientos y tengo una comprensión teórica y práctica de mi campo de estudio	0	3	7	12	11	4	3,16
5. Sé aplicar los conocimientos en el ámbito profesional de mis estudios	0	5	9	12	9	2	2,84
6. En mi campo de estudio, tengo capacidad para recopilar e interpretar datos e información	0	2	5	7	14	9	3,62
7. Dentro de mi titulación, soy capaz de resolver problemas en situaciones complejas	2	7	11	5	6	6	2,80
8. Sé comunicar de manera clara y precisa	0	2	6	6	9	14	3,73
9. Soy capaz de identificar mis necesidades formativas y de organizar mi aprendizaje adecuadamente	0	4	1	4	11	17	3,97
<i>Media del bloque</i>							3,36

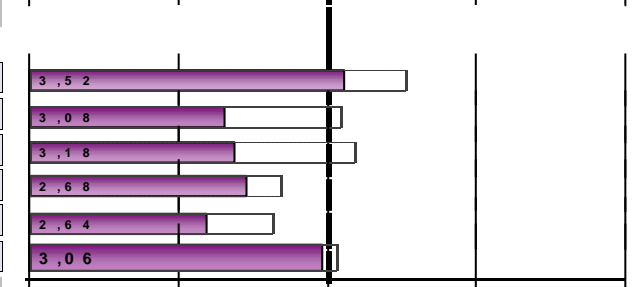
DESARROLLO DE LA ENSEÑANZA

	N/C	1	2	3	4	5	MEDIA
10. El contenido de las guías docentes se ha desarrollado como se había planificado	0	4	8	7	16	2	3,11
11. Las metodologías utilizadas en los diferentes módulos se han adecuado a las competencias y el perfil ...	1	10	11	10	4	1	2,31
12. En general, considero que el proceso de evaluación se adecua a las competencias impartidas en la titulación	0	9	13	8	6	1	2,38
13. He recibido suficiente información sobre las salidas profesionales relacionadas con mi titulación	2	14	5	7	4	5	2,46
14. Me he sentido orientado y asesorado durante el desarrollo de mis estudios	1	18	3	9	2	4	2,19
15. La información publicada en la página web ha sido de utilidad	5	7	5	8	6	6	2,97
<i>Media del bloque</i>							2,56

 Escala utilizada: de 1 a 5 : Media Global UV

INFORME D'AVALUACIÓ DELS TÍTOLS OFICIALS.

(Encuesta a personas egresadas)





Curso de finalización 2022-2023

1204.- GRADO EN MEDICINA

PRÁCTICAS EXTERNAS

16. ¿Has realizado prácticas externas durante los estudios de grado?	Sí	23	62,16%
	No	14	37,84%

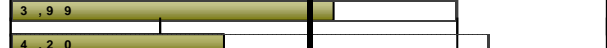

	Frecuencias de respuesta						MEDIA	1	2	3	4	5
	N/C	1	2	3	4	5						
<i>Sólo los que han contestado "Sí"</i>												
17. Las prácticas externas han sido coherentes con los perfiles profesionales de mi titulación	0	5	1	6	4	7	3,30					
18. Considero que las prácticas me han ayudado a mejorar mi formación	0	5	2	2	4	10	3,52					
19. La organización y gestión de las prácticas ha sido adecuada	1	9	3	2	3	5	2,64					
Señala tu grado de satisfacción con:												
20. Tutor/a académico/a	5	5	1	3	4	5	3,17					
21. Tutor/a de empresa o institución	9	6	2	2	2	2	2,43					
22. Prácticas externas	4	6	2	1	5	5	3,05					
<i>Media del bloque</i>							3,06					

Escala utilizada: de 1 a 5 : Media Global UV

INFORME D' AVALUACIÓ DELS TÍTOLS OFICIALS.
(Encuesta a personas egresadas)

Curso de finalización 2022-2023

1204.- GRADO EN MEDICINA
ESTANCIA DE MOBILIDAD: ERASMUS, SICUE/SÉNECA, PROGRAMA INTERNACIONAL U OTROS

23. ¿Has participado en programas de movilidad durante los estudios de grado?	Sí	9	24,32%
	No	28	75,68%

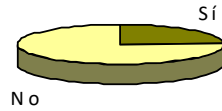
Sólo los que han contestado "Sí"
24. ¿En qué programa de movilidad has participado?

Erasmus	7	77,78%
SICUE/Séneca	1	11,11%
Programa internacional	0	0,00%
Otro	1	11,11%

Frecuencias de respuesta

N/C	Muy en desacuerdo...Muy de acuer					MEDIA	
	1	2	3	4	5		
25. Considero que el nivel académico de la universidad de destinación es adecuado	0	0	0	0	5	4	4,44
26. Pienso que el reconocimiento académico de mi periodo de estudios en mi país de destinación ha sido adecuado	0	1	0	1	1	6	4,22
27. La atención e información que he recibido de la Universitat de València antes, durante y después de la estancia	0	0	0	1	1	7	4,67
28. La realización de la estancia ha contribuido a mejorar mis conocimientos lingüísticos	1	0	0	0	0	8	5,00
29. Considero que la realización de la estancia es de utilidad para el entorno laboral/profesional después de los est	0	0	1	0	1	7	4,56

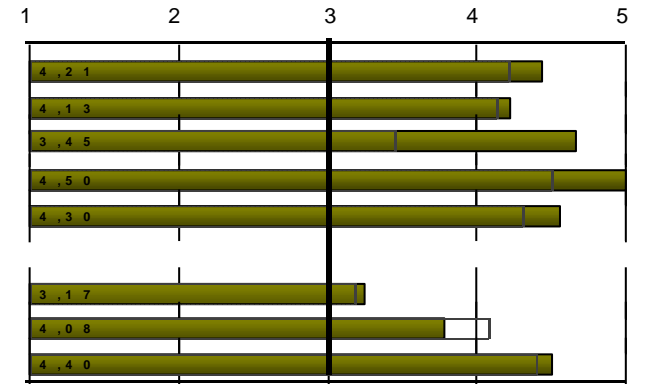

Señala tu grado de satisfacción con:

	Muy insatisfecho...Muy satisfecho					MEDIA	
	1	2	3	4	5		
30. Satisfacción con: Ayudas económicas recibidas	1	1	2	2	0	3	3,25
31. Satisfacción con: Personal docente de la universidad destinación	0	0	0	3	5	1	3,78
32. Satisfacción con: Estancia que he realizado en otra universidad	1	0	0	1	2	5	4,50

Media del bloque

4,30

Escala utilizada: de 1 a 5

 : Media Global UV

INFORME D'AVALUACIÓ DELS TÍTOLS OFICIALS.

(Encuesta a personas egresadas)

Curso de finalización 2022-2023

1204.- GRADO EN MEDICINA

TRABAJO FIN DE GRADO

	Frecuencias de respuesta						MEDIA
	N/C	1	2	3	4	5	
33. Los objetivos del trabajo fin de grado estaban clarificados desde el inicio del desarrollo	0	11	6	3	5	12	3,03
34. Los requisitos y criterios de evaluación del trabajo fin de grado son adecuado y se publicaron con antelación	0	3	0	5	11	18	4,11
35. La calificación otorgada a mi trabajo fin de grado se adecuó a los requisitos establecidos	1	3	1	3	8	21	4,19
Señala tu grado de satisfacción con:							
36. Tutor/a del trabajo fin de grado	0	9	5	1	7	15	3,38
37. Trabajo fin de grado desarrollado	0	1	1	3	10	22	4,38

Media del bloque

3,82

38. ¿Trabajas durante la realización del grado?	Sí	3	8,11%
	No	34	91,89%

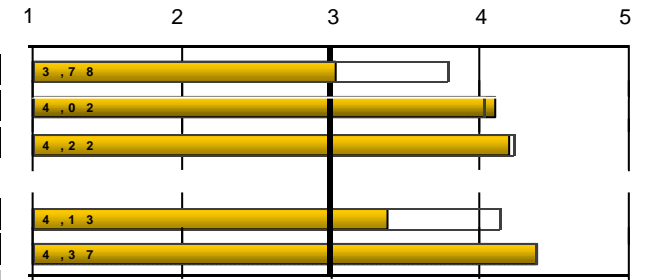
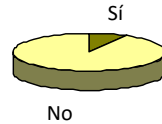

Media Global UV

EXPECTATIVAS Y OCUPACIÓN

Considero que en la situación del mercado laboral, la titulación cursada me permitió o permitirá:

	Frecuencias de respuesta						MEDIA
	N/C	1	2	3	4	5	
39. (Si trabajas) Encontrar un trabajo mejor del que tenía o tengo ahora	0	0	0	0	0	3	5,00
40. (Si no trabajas) Encontrar el tipo de trabajo para el cual me he preparado	11	1	0	3	5	14	4,35

Indica en qué medida la respuesta que has dado a la pregunta anterior se debe a los siguientes factores:

	Frecuencias de respuesta						MEDIA
	N/C	1	2	3	4	5	
41. La preparación conseguida con la titulación cursada	5	7	7	7	5	6	2,88
42. Las condiciones actuales del mercado laboral	5	2	5	2	10	13	3,84

Media del bloque

3,09

GENERAL

	Frecuencias de respuesta						MEDIA
	N/C	1	2	3	4	5	
Calidad del profesorado	0	4	10	10	10	3	2,95
Satisfacción con las instalaciones e infraestructuras	1	4	6	4	11	11	3,53
Satisfacción con la experiencia vivida, tanto académica como extraacadémica, en la Universitat de València	0	8	3	10	9	7	3,11
Recomendaría la titulación	0	12	3	8	9	5	2,78

Media del bloque

3,09

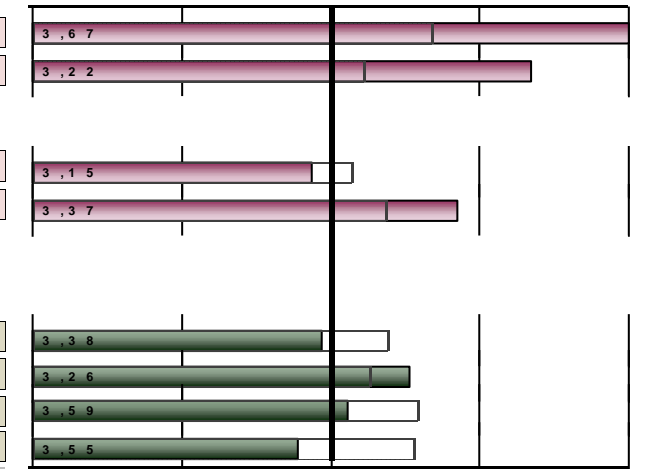

Escala utilizada: de 1 a 5

Media Global UV

INFORME D'AVALUACIÓ DELS TÍTOLS OFICIALS.

(Encuesta a personas egresadas)

 Curso de finalización **2022-2023**
1204.- GRADO EN MEDICINA

PROCESO DE FORMACIÓN / PLAN DE ESTUDIOS									
DESGLOSE	Curso fin	Recogidas	1...plan de estudios tiene una estructura coherente		2. Combinación adecuada de los conocimientos teóricos y prácticos		3...competencias desarrolladas capacitan para el ejercicio profesional		Media del bloque
			nºenc.	media	nºenc.	media	nºenc.	media	
Acumulado		401	400	2,83	401	2,22	401	2,59	2,54
	2015-2016	61	61	2,61	61	2,31	61	2,48	2,46
	2016-2017	47	47	3,02	47	2,34	47	2,7	2,69
	2017-2018	60	60	2,7	60	2,15	60	2,28	2,38
	2018-2019	52	52	2,85	52	2,15	52	2,87	2,62
	2019-2020	72	71	2,9	72	2,29	72	2,68	2,62
	2020-2021	31	31	3,03	31	2,13	31	2,48	2,55
	2021-2022	35	35	2,86	35	2,09	35	2,4	2,45
	2022-2023	37	37	2,78	37	2,08	37	2,76	2,54

DESARROLLO DE LAS COMPETENCIAS DURANTE LOS ESTUDIOS DE GRADO													
Curso fin	4... comprensión teórica y práctica de mi campo de estudio		5. Sé aplicar conocimientos en el ámbito profesional		6...capacidad para recopilar e interpretar datos e información		7...capaz de resolver problemas en situaciones complejas		8. Sé comunicar de manera clara y precisa		9.Capaz de identificar mis necesidades formativas y de		Media del bloque
	nºenc.	media	nºenc.	media	nºenc.	media	nºenc.	media	nºenc.	media	nºenc.	media	
Acumulado	401	3,24	399	2,84	401	3,78	396	2,85	395	3,81	392	4,01	3,42
2015-2016	61	3,43	60	3,13	61	3,69	61	2,85	58	3,79	57	3,86	3,45
2016-2017	47	3,38	47	2,96	47	3,89	47	2,83	46	4	47	4,19	3,54
2017-2018	60	3,12	60	2,52	60	3,55	59	2,71	59	3,61	58	3,81	3,22
2018-2019	52	3,38	51	3,1	52	3,92	52	3,19	52	3,92	52	4,08	3,60
2019-2020	72	3,19	72	2,75	72	4	72	2,85	71	3,83	69	4,2	3,46
2020-2021	31	3,1	31	2,58	31	3,65	31	2,71	31	4,03	31	4	3,34
2021-2022	35	3,06	35	2,77	35	3,8	33	2,76	35	3,66	35	4	3,35
2022-2023	37	3,16	37	2,84	37	3,62	35	2,8	37	3,73	37	3,97	3,36

DESARROLLO DE LA ENSEÑANZA													
Curso fin	10...guías docentes se ha desarrollado como se había planificado		11. Metodologías utilizadas...se han adecuado a las competencias de la		12...proceso de evaluación se adecua a las competencias		13. Recibido suficiente información sobre las salidas		14. Me he sentido orientado y asesorado ...		15. La información de la web ha sido de utilidad		Media del bloque
	nºenc.	media	nºenc.	media	nºenc.	media	nºenc.	media	nºenc.	media	nºenc.	media	
Acumulado	37	3,16	37	2,84	37	3,62	35	2,8	37	3,73	37	3,97	3,36

INFORME D' AVALUACIÓ DELS TÍTOLS OFICIALS.
(Encuesta a personas egresadas)

 Curso de finalización **2022-2023**
1204.- GRADO EN MEDICINA

Acumulado	391	2,89	393	2,47	394	2,42	388	2,91	394	2,27	376	3,15	2,68
2015-2016	59	2,68	59	2,29	59	2,08	56	3,2	59	2,31	58	3,19	2,62
2016-2017	44	2,75	46	2,65	46	2,5	46	2,93	46	2,3	44	3,32	2,74
2017-2018	59	2,69	59	2,25	59	2,29	59	2,8	59	1,93	59	3,05	2,50
2018-2019	51	2,98	51	2,73	51	2,67	52	3,35	51	2,65	49	3,24	2,93
2019-2020	72	3,07	71	2,65	72	2,71	71	3,21	72	2,58	70	3,3	2,92
2020-2021	29	3,03	30	2,57	29	2,34	29	2,14	30	1,83	27	3,15	2,50
2021-2022	34	2,97	35	2,17	35	2,23	34	2,41	35	2	32	2,78	2,42
2022-2023	37	3,11	36	2,31	37	2,38	35	2,46	36	2,19	32	2,97	2,56

PRÁCTICAS EXTERNAS

Curso fin	17...prácticas externas coherentes con los perfiles		18... prácticas me han ayudado a mejorar mi formación		19.Organización y gestión de las prácticas adecuada		Señala tu grado de satisfacción con:						Media del bloque
	nºenc.	media	nºenc.	media	nºenc.	media	20. Tutor/a académico/a		21. Tutor/a de empresa o		22. Prácticas externas		
							nºenc.	media	nºenc.	media	nºenc.	media	
Acumulado	177	3,72	177	3,99	175	2,95	136	3,34	109	3,28	152	3,65	3,51
2015-2016	21	3,86	21	4,05	22	2,95	14	3,07	13	3,23	20	3,5	3,48
2016-2017	18	3,22	18	3,67	18	2,78	15	3,2	9	3,11	14	3,43	3,24
2017-2018	26	3,92	26	4,46	26	3,04	19	3,26	16	3,5	23	4,04	3,74
2018-2019	28	4,04	28	4	28	2,82	21	3,57	17	3,53	25	3,64	3,61
2019-2020	33	3,82	33	4,24	32	3,28	28	3,54	24	3,54	28	3,93	3,74
2020-2021	17	3,53	17	3,53	16	3,06	12	3	8	2,88	13	3,62	3,31
2021-2022	8	3,62	8	3,88	8	2,5	6	3,33	5	3,2	7	3,43	3,33
2022-2023	23	3,3	23	3,52	22	2,64	18	3,17	14	2,43	19	3,05	3,06

ESTANCIA DE MOBILIDAD: ERASMUS, SICUE/SÉNECA, PROGRAMA INTERNACIONAL U OTROS

Curso fin	25.Nivel académico de la universidad de destino adecuada		26.Reconocimiento académico de mi periodo de estudios ha sido		27.Atención e información que he recibido de la UIV ha sido		28. La estancia ha mejorado mis conocimientos lingüísticos		29.Estancia de utilidad para el entorno laboral/profesional		Señala tu grado de satisfacción con:						Media del bloque
	nºenc.	media	nºenc.	media	nºenc.	media	nºenc.	media	nºenc.	media	30.Ayudas económicas		31.Personal docente de la		32.Estancia que he realizado en otra		
											nºenc.	media	nºenc.	media	nºenc.	media	
Acumulado	110	4,25	110	4,22	108	3,32	102	4,71	109	4,6	108	3,14	110	3,99	107	4,54	4,09
2015-2016	15	4,47	15	4,27	15	2,8	14	4,43	15	4,4	15	3,53	15	3,93	14	4,71	4,06
2016-2017	13	4,15	13	4	13	2,69	12	4,83	13	4,92	12	2,83	13	4,23	12	4,42	4,01
2017-2018	17	4,06	17	4,35	17	2,41	15	4,73	16	4,44	17	3,12	17	3,94	17	4,41	3,92
2018-2019	18	4	18	4,44	18	3,67	16	4,56	18	4,67	18	2,89	18	3,94	18	4,72	4,11

Encuestas recogidas: 37

Población encuestada: 300

Recogidas hasta el: 01/03/2024

Fecha impresión: 12/03/2024

INFORME D' AVALUACIÓ DELS TÍTOLS OFICIALS.

(Encuesta a personas egresadas)

Curso de finalización 2022-2023				1204.- GRADO EN MEDICINA															
2019-2020	15	4,33		15	4,53	14	3,71	15	4,73	15	4,67	15	3,13	15	4,27	15	4,6	4,25	
2020-2021	8	4,38		8	3,5	7	4,14	8	4,75	8	4,25	8	3,75	8	3,62	8	4,12	4,06	
2021-2022	12	4,33		12	3,83	12	3,67	11	5	12	4,92	12	3,08	12	4	12	4,58	4,17	
2022-2023	9	4,44		9	4,22	9	4,67	8	5	9	4,56	8	3,25	9	3,78	8	4,5	4,30	

Curso fin	TRABAJO FIN DE GRADO											EXPECTATIVAS Y OCUPACIÓN							
	33. Objetivos del TFG estaban clarificados desde el inicio		34. Requisitos y criterios de evaluación del TFG son adecuados y		35. Calificación otorgada a mi TFG se adecuó a los requisitos		Señala tu grado de satisfacción con:				Media del bloque	39. (Si trabajas) Trabajo mejor del que tenía o tengo		40. (Si no trabajas) Tipo de trabajo para el cual me he preparado		41. La preparación conseguida con la titulación cursada		42. Las condiciones actuales del mercado laboral	
	nºenc.	media	nºenc.	media	nºenc.	media	nºenc.	media	nºenc.	media		nºenc.	media	nºenc.	media	nºenc.	media	nºenc.	media
Acumulado	389	3,39	390	3,75	385	4,1	391	4,15	388	4,32	3,94	23	4,57	317	4,2	362	3,03	357	3,78
2015-2016	59	3,34	59	3,41	59	3,92	59	4,37	59	4,22	3,85	2	*	51	4,25	56	2,91	53	3,92
2016-2017	44	3,59	44	3,86	44	4,02	44	4,27	42	4,36	4,02	2	*	38	4,45	42	3,21	41	3,68
2017-2018	57	2,86	57	3,37	56	3,8	57	3,88	57	4,04	3,59	3	4,33	51	3,98	55	3	55	3,67
2018-2019	52	3,63	52	3,87	52	4,37	52	4,13	52	4,5	4,10	3	4,33	45	4,16	48	3,21	49	3,76
2019-2020	72	3,72	72	4	72	4,11	72	4,36	72	4,44	4,13	5	4,4	58	4,19	65	3,12	63	3,83
2020-2021	27	3,48	28	3,75	27	4,52	29	4,17	29	4,21	4,03	2	*	23	4,04	27	2,96	28	3,54
2021-2022	35	3,37	35	3,77	33	4,21	35	4,43	34	4,56	4,06	1	*	24	4,25	32	2,81	31	3,9
2022-2023	37	3,03	37	4,11	36	4,19	37	3,38	37	4,38	3,82	3	5	23	4,35	32	2,88	32	3,84

Curso fin	GENERAL									
	Calidad del profesorado		Satisfacción con las instalaciones e infraestructuras		Satisfacción con la experiencia vivida, tanto académica como		Recomendaría la titulación		Media del bloque	
	nºenc.	media	nºenc.	media	nºenc.	media	nºenc.	media		
Acumulado	381	2,82	386	3,98	387	3,57	383	3,48	3,46	
2015-2016	57	2,61	58	3,97	58	3,67	58	3,62	3,47	
2016-2017	43	3,12	43	4,19	43	3,72	42	3,67	3,67	
2017-2018	57	2,49	57	4,09	57	3,56	57	3,11	3,31	
2018-2019	46	2,91	52	4,21	52	3,73	52	4,02	3,74	
2019-2020	71	2,9	70	4,03	70	3,66	68	3,79	3,59	
2020-2021	29	2,9	29	3,79	29	3,45	28	3,32	3,37	
2021-2022	35	2,74	35	3,66	35	3,34	35	2,97	3,18	
2022-2023	37	2,95	36	3,53	37	3,11	37	2,78	3,09	

INFORME D'AVALUACIÓ DELS TÍTOLS OFICIALS.

(Encuesta a personas egresadas)

Curso de finalización 2022-2023

1204.- GRADO EN MEDICINA

* La media del ítem se calcula a partir de 3 encuestas con valoración.

La media del bloque se calcula ponderando por el número de encuestas de cada ítem