

INFORME D'AVALUACIÓ DELS TÍTOLS OFICIALS.

(Encuesta a personas egresadas)

Curso de finalización 2022-2023

1206.- GRADO EN ODONTOLOGÍA

Sexo	Hombre	3	60,00%
	Mujer	2	40,00%
La titulación que has cursado, ¿fue tu primera opción?	Sí	5	83,33%
	No	1	16,67%
Situación habitual durante los estudios	Estudiante a tiempo completo	6	100,00%
	Estudiante a tiempo parcial	0	0,00%

En el futuro, ¿piensas realizar otros estudios?			¿Qué tipos de estudios?			Motivo principal		
Sí	5	83,33%	Grado	0	0,00%	Especialización	4	80,00%
			Máster	4	80,00%	Inserción laboral	1	20,00%
			Doctorado	1	20,00%	Promoción profesional	0	0,00%
No	1	16,67%				Otro	0	0,00%

Frecuencias de respuesta

Muy en desacuerdo...Muy de acuerdo

PROCESO DE FORMACIÓN / PLAN DE ESTUDIOS

	N/C	1	2	3	4	5	MEDIA
1. Creo que el plan de estudios tiene una estructura coherente y una buena distribución temporal	0	0	1	0	2	3	4,17
2. Considero que el plan de estudios combina adecuadamente los conocimientos teóricos y los prácticos	0	0	2	0	2	2	3,67
3. Pienso que las competencias desarrolladas en esta titulación capacitan adecuadamente para el ejercicio profesio	0	1	0	1	2	2	3,67
<i>Media del bloque</i>							3,83

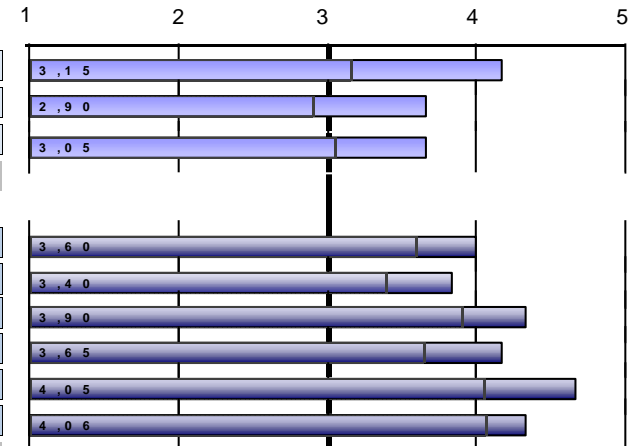
DESARROLLO DE LAS COMPETENCIAS DURANTE LOS ESTUDIOS DE GRADO

	N/C	1	2	3	4	5	MEDIA
4. He adquirido los conocimientos y tengo una comprensión teórica y práctica de mi campo de estudio	0	0	0	2	2	2	4,00
5. Sé aplicar los conocimientos en el ámbito profesional de mis estudios	0	0	1	1	2	2	3,83
6. En mi campo de estudio, tengo capacidad para recopilar e interpretar datos e información	0	0	0	1	2	3	4,33
7. Dentro de mi titulación, soy capaz de resolver problemas en situaciones complejas	0	0	0	2	1	3	4,17
8. Sé comunicar de manera clara y precisa	0	0	0	0	2	4	4,67
9. Soy capaz de identificar mis necesidades formativas y de organizar mi aprendizaje adecuadamente	0	0	0	1	2	3	4,33
<i>Media del bloque</i>							4,22

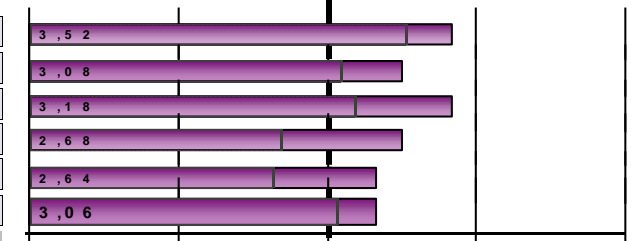
DESARROLLO DE LA ENSEÑANZA

	N/C	1	2	3	4	5	MEDIA
10. El contenido de las guías docentes se ha desarrollado como se había planificado	0	0	1	2	0	3	3,83
11. Las metodologías utilizadas en los diferentes módulos se han adecuado a las competencias y el perfil ...	0	1	1	1	0	3	3,50
12. En general, considero que el proceso de evaluación se adecua a las competencias impartidas en la titulación	0	0	1	2	0	3	3,83
13. He recibido suficiente información sobre las salidas profesionales relacionadas con mi titulación	0	2	0	0	1	3	3,50
14. Me he sentido orientado y asesorado durante el desarrollo de mis estudios	0	1	2	0	0	3	3,33
15. La información publicada en la página web ha sido de utilidad	0	2	0	1	0	3	3,33
<i>Media del bloque</i>							3,56

 Escala utilizada: de 1 a 5 : Media Global UV

INFORME D'AVUACIÓ DELS TÍTOLS OFICIALS.

(Encuesta a personas egresadas)

Curso de finalización 2022-2023

1206.- GRADO EN ODONTOLOGÍA

PRÁCTICAS EXTERNAS

16. ¿Has realizado prácticas externas durante los estudios de grado?	Sí	2	33,33%
	No	4	66,67%

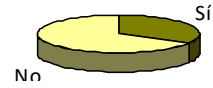

INFORME D'AVALUACIÓ DELS TÍTOLS OFICIALS.

(Encuesta a personas egresadas)

Curso de finalización 2022-2023

1206.- GRADO EN ODONTOLOGÍA

ESTANCIA DE MOBILIDAD: ERASMUS, SICUE/SÉNECA, PROGRAMA INTERNACIONAL U OTROS

23. ¿Has participado en programas de movilidad durante los estudios de grado?	Sí	0	0,00%
	No	6	100,00%

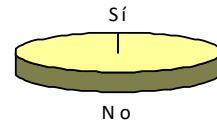

INFORME D' AVALUACIÓ DELS TÍTOLS OFICIALS.

(Encuesta a personas egresadas)

Curso de finalización 2022-2023

1206.- GRADO EN ODONTOLOGÍA

TRABAJO FIN DE GRADO

	Frecuencias de respuesta						MEDIA
	N/C	1	2	3	4	5	
33. Los objetivos del trabajo fin de grado estaban clarificados desde el inicio del desarrollo	0	0	0	1	1	4	4,50
34. Los requisitos y criterios de evaluación del trabajo fin de grado son adecuado y se publicaron con antelación	0	0	0	0	0	6	5,00
35. La calificación otorgada a mi trabajo fin de grado se adecuó a los requisitos establecidos	0	0	0	0	0	6	5,00
Señala tu grado de satisfacción con:	Muy insatisfecho...Muy satisfecho						
36. Tutor/a del trabajo fin de grado	0	0	0	0	0	6	5,00
37. Trabajo fin de grado desarrollado	0	0	0	0	0	6	5,00
Media del bloque							4,90

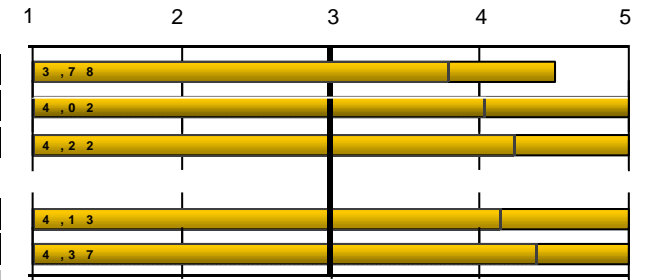

38. ¿Trabajas durante la realización del grado?	Sí	2	33,33%
	No	4	66,67%

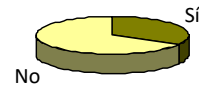

EXPECTATIVAS Y OCUPACIÓN

Considero que en la situación del mercado laboral, la titulación cursada me permitió o permitirá:

	Frecuencias de respuesta						MEDIA
	N/C	1	2	3	4	5	
39. (Si trabajas) Encontrar un trabajo mejor del que tenía o tengo ahora	0	0	0	1	0	1	*
40. (Si no trabajas) Encontrar el tipo de trabajo para el cual me he preparado	1	0	0	0	1	2	4,67
Indica en qué medida la respuesta que has dado a la pregunta anterior se debe a los siguientes factores:	Nada.....Totalmente						
41. La preparación conseguida con la titulación cursada	0	0	1	2	0	3	3,83
42. Las condiciones actuales del mercado laboral	0	1	3	1	0	1	2,50
Media del bloque							4,04

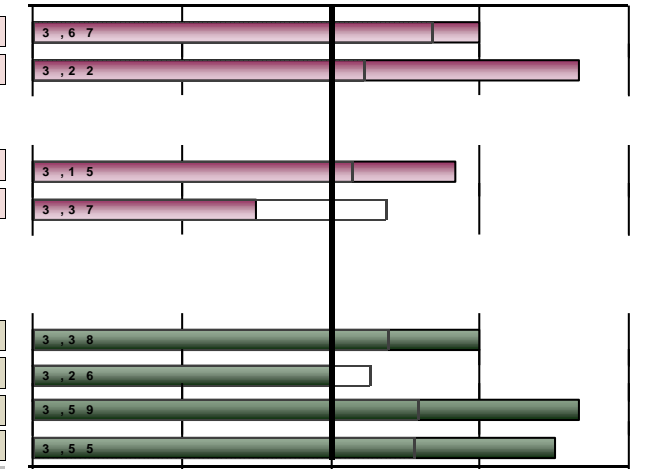

GENERAL

	Frecuencias de respuesta						MEDIA
	N/C	1	2	3	4	5	
Calidad del profesorado	0	0	0	2	2	2	4,00
Satisfacción con las instalaciones e infraestructuras	0	2	0	2	0	2	3,00
Satisfacción con la experiencia vivida, tanto académica como extraacadémica, en la Universitat de València	0	0	0	1	0	5	4,67
Recomendaría la titulación	0	0	0	1	1	4	4,50
Media del bloque							4,04

Escala utilizada: de 1 a 5 : Media Global UV

INFORME D'AVALUACIÓ DELS TÍTOLS OFICIALS.

(Encuesta a personas egresadas)

 Curso de finalización **2022-2023**
1206.- GRADO EN ODONTOLOGÍA

DESGLOSE	PROCESO DE FORMACIÓN / PLAN DE ESTUDIOS								
	Curso fin	Recogidas	1...plan de estudios tiene una estructura coherente		2. Combinación adecuada de los conocimientos teóricos y prácticos		3...competencias desarrolladas capacitan para el ejercicio profesional		Media del bloque
			nºenc.	media	nºenc.	media	nºenc.	media	
Acumulado	141	141	3,36	141	3,55	141	3,49	3,47	
2013-2014	5	5	3,6	5	3,8	5	3,2	3,53	
2014-2015	12	12	3,08	12	3,33	12	3	3,14	
2015-2016	29	29	3,45	29	3,52	29	3,62	3,53	
2016-2017	16	16	3,06	16	3,31	16	3,06	3,15	
2017-2018	17	17	3,24	17	3,29	17	3,41	3,31	
2018-2019	18	18	3,56	18	3,78	18	3,61	3,65	
2019-2020	16	16	3,12	16	3,38	16	3,19	3,23	
2020-2021	15	15	3,53	15	3,8	15	4	3,78	
2021-2022	7	7	3,29	7	4,29	7	4,29	3,95	
2022-2023	6	6	4,17	6	3,67	6	3,67	3,83	

DESGLOSE	DESARROLLO DE LAS COMPETENCIAS DURANTE LOS ESTUDIOS DE GRADO													
	Curso fin	4... comprensión teórica y práctica de mi campo de estudio		5. Sé aplicar conocimientos en el ámbito profesional		6...capacidad para recopilar e interpretar datos e información		7...capaz de resolver problemas en situaciones complejas		8. Sé comunicar de manera clara y precisa		9.Capaz de identificar mis necesidades formativas y de		Media del bloque
		nºenc.	media	nºenc.	media	nºenc.	media	nºenc.	media	nºenc.	media	nºenc.	media	
Acumulado	140	3,96	140	3,99	140	4,07	138	3,51	138	4,33	139	4,27	4,02	
2013-2014	5	4,2	5	4,2	5	4	5	3,6	5	4	5	3,6	3,93	
2014-2015	12	3,92	12	3,75	12	4	11	3,36	12	4,58	12	4,33	4,00	
2015-2016	29	4,1	29	4,03	29	4,21	29	3,72	28	4,32	28	4,39	4,13	
2016-2017	16	3,69	16	4	16	3,94	16	3,5	15	4,33	16	4,31	3,96	
2017-2018	16	3,81	16	3,75	16	3,81	15	2,67	16	4,06	16	3,94	3,68	
2018-2019	18	4,06	18	4,28	18	4,22	18	3,67	18	4,56	18	4,5	4,21	
2019-2020	16	3,69	16	3,69	16	4	16	3,38	16	4,19	16	4,12	3,84	
2020-2021	15	3,93	15	4,13	15	3,93	15	3,53	15	4,27	15	4,4	4,03	
2021-2022	7	4,57	7	4,43	7	4,43	7	3,86	7	4,43	7	4,29	4,33	
2022-2023	6	4	6	3,83	6	4,33	6	4,17	6	4,67	6	4,33	4,22	

INFORME D' AVALUACIÓ DELS TÍTOLS OFICIALS.

(Encuesta a personas egresadas)

 Curso de finalización **2022-2023**
1206.- GRADO EN ODONTOLOGÍA

		DESARROLLO DE LA ENSEÑANZA												
		10...guías docentes se ha desarrollado como se había planificado		11. Metodologías utilizadas...se han adecuado a las competencias de la		12...proceso de evaluación se adecua a las competencias		13. Recibido suficiente información sobre las salidas		14. Me he sentido orientado y asesorado ...		15. La información de la web ha sido de utilidad		Media del bloque
Curso fin		nºenc.	media	nºenc.	media	nºenc.	media	nºenc.	media	nºenc.	media	nºenc.	media	
Acumulado		135	3,24	133	3,32	136	3,2	135	3,27	134	3,04	131	3,5	3,26
	2013-2014	4	3,5	4	3,5	4	3,5	4	2,75	3	2,67	4	3,25	3,22
	2014-2015	11	3,09	11	2,64	12	2,42	12	2,33	12	2,08	12	3,42	2,66
	2015-2016	29	2,97	28	3,43	29	3,1	29	3,55	29	3,24	29	3,9	3,36
	2016-2017	14	3,86	14	3,29	14	3,5	14	3,29	14	3,36	14	3,43	3,45
	2017-2018	15	3,13	14	3,21	15	3,13	14	3	14	2,71	14	3,5	3,12
	2018-2019	18	3,33	18	3,5	18	3,22	18	3,5	18	3,22	17	3,82	3,43
	2019-2020	16	2,81	16	3,12	16	3,19	16	3,25	16	3	15	2,93	3,05
	2020-2021	15	3,33	15	3,4	15	3,13	15	3,4	15	3	14	3,29	3,26
	2021-2022	7	3,57	7	3,86	7	3,86	7	3,43	7	3,43	6	3,17	3,56
	2022-2023	6	3,83	6	3,5	6	3,83	6	3,5	6	3,33	6	3,33	3,56

		PRÁCTICAS EXTERNAS												
		17...prácticas externas coherentes con los perfiles		18... prácticas me han ayudado a mejorar mi formación		19.Organización y gestión de las prácticas adecuada		Señala tu grado de satisfacción con:						Media del bloque
								20. Tutor/a académico/a		21. Tutor/a de empresa o		22. Prácticas externas		
Curso fin		nºenc.	media	nºenc.	media	nºenc.	media	nºenc.	media	nºenc.	media	nºenc.	media	
Acumulado		66	4,41	66	4,64	65	4,22	61	3,79	57	4,42	63	4,52	4,34
	2013-2014	1	*	1	*	1	*	1	*	1	*	1	*	*
	2014-2015	5	3,4	5	4	5	3,4	5	2,4	4	4,25	4	3,75	3,50
	2015-2016	15	4,67	15	4,73	15	4,27	15	4	14	4,57	15	4,73	4,49
	2016-2017	10	4,4	10	4,7	10	4,5	9	4,33	7	3,71	10	4,3	4,36
	2017-2018	9	4	9	4,33	9	3,78	8	3,5	7	4,14	8	4,12	3,98
	2018-2019	9	4,67	9	4,78	8	4,25	9	3,89	9	4,67	9	4,67	4,49
	2019-2020	7	4,86	7	4,71	7	4,57	7	3,71	7	4,71	7	4,71	4,55
	2020-2021	3	4	3	4,67	3	4,33	3	4	3	4	3	4,33	4,22
	2021-2022	5	4,4	5	5	5	4,2	3	3	4	5	4	5	4,50
	2022-2023	2	*	2	*	2	*	1	*	1	*	2	*	*

INFORME D' AVALUACIÓ DELS TÍTOLS OFICIALS.

(Encuesta a personas egresadas)

 Curso de finalización **2022-2023**
1206.- GRADO EN ODONTOLOGÍA

		ESTANCIA DE MOBILIDAD: ERASMUS, SICUE/SÉNECA, PROGRAMA INTERNACIONAL U OTROS																
		25. Nivel académico de la universidad de destino adecuado		26. Reconocimiento académico de mi periodo de estudios ha sido		27. Atención e información que he recibido de la UV ha sido		28. La estancia ha mejorado mis conocimientos lingüísticos		29. Estancia de utilidad para el entorno laboral/profesional		Señala tu grado de satisfacción con:				Media del bloque		
Curso fin		nºenc.	media	nºenc.	media	nºenc.	media	nºenc.	media	nºenc.	media	30. Ayudas económicas		31. Personal docente de la		32. Estancia que he realizado en otra		Media del bloque
		nºenc.	media	nºenc.	media	nºenc.	media	nºenc.	media	nºenc.	media	nºenc.	media	nºenc.	media	nºenc.	media	
Acumulado		12	3,5	11	4	12	3,83	9	4,22	11	4,18	9	2,67	12	3,83	10	4,1	3,80
2013-2014			*		*		*		*		*		*		*		*	*
2014-2015		1	*	1	*	1	*	1	*	1	*	1	*	1	*	1	*	*
2015-2016		4	2,5	3	4	4	3,5	2	*	4	3,5	2	*	4	2,5	3	3	3,12
2016-2017		2	*	2	*	2	*	2	*	2	*	2	*	2	*	2	*	*
2017-2018			*		*		*		*		*		*		*		*	*
2018-2019		3	4,33	3	4,33	3	4,33	2	*	2	*	2	*	3	4,67	3	5	4,43
2019-2020		1	*	1	*	1	*	1	*	1	*	1	*	1	*		*	*
2020-2021		1	*	1	*	1	*	1	*	1	*	1	*	1	*	1	*	*
2021-2022			*		*		*		*		*		*		*		*	*
2022-2023			*		*		*		*		*		*		*		*	*

		TRABAJO FIN DE GRADO										EXPECTATIVAS Y OCUPACIÓN									
		33. Objetivos del TFG estaban clarificados desde el inicio		34. Requisitos y criterios de evaluación del TFG son adecuados y		35. Calificación otorgada a mi TFG se adecuó a los requisitos		Señala tu grado de satisfacción con:				Media del bloque		39. (Si trabajas) Trabajo mejor del que tenía o tengo		40. (Si no trabajas) Tipo de trabajo para el cual me he preparado		41. La preparación conseguida con la titulación cursada		42. Las condiciones actuales del mercado laboral	
Curso fin		nºenc.	media	nºenc.	media	nºenc.	media	nºenc.	media	nºenc.	media	nºenc.	media	nºenc.	media	nºenc.	media	nºenc.	media	nºenc.	media
Acumulado		135	4,01	135	4,24	132	3,92	135	4,3	135	4,48	4,19	45	3,84	75	3,37	131	3,31	131	3,36	
2013-2014		4	3,25	4	3,75	4	3,5	3	4,67	4	4	3,79	1	*	2	*	4	4,25	3	3	
2014-2015		12	4,25	12	4,25	12	3,5	12	4,5	12	4,67	4,23	3	3	8	3,25	11	3,09	11	4,09	
2015-2016		29	3,97	29	4,28	29	3,76	29	3,9	29	4,38	4,06	8	3,75	18	3,17	27	3,19	29	3,55	
2016-2017		13	4,46	13	4,62	13	4,54	14	4,21	13	4,38	4,44	6	4,17	8	2,88	14	3,79	14	2,86	
2017-2018		15	3,33	15	3,87	15	3,6	15	4	15	3,93	3,75	7	3,57	8	3,5	15	2,87	15	3,27	
2018-2019		18	4,22	18	4,17	18	4	18	4,61	18	4,83	4,37	8	3,88	8	3,38	17	3,35	15	3,53	
2019-2020		16	3,88	16	4,31	16	4,44	16	4,5	16	4,62	4,35	5	4,2	7	3,43	16	3,5	16	3,5	
2020-2021		15	4	15	4,27	12	3,25	15	4,33	15	4,6	4,12	2	*	9	3,56	14	2,71	15	3,27	
2021-2022		7	4,14	7	3,86	7	3,86	7	4,43	7	4,29	4,11	3	3,67	4	4	7	3,71	7	3	
2022-2023		6	4,5	6	5	6	5	6	5	6	5	4,90	2	*	3	4,67	6	3,83	6	2,5	

INFORME D'AVALUACIÓ DELS TÍTOLS OFICIALS.

(Encuesta a personas egresadas)

 Curso de finalización **2022-2023**
1206.- GRADO EN ODONTOLOGÍA

Curso fin	GENERAL									
	Calidad del profesorado		Satisfacción con las instalaciones e infraestructuras		Satisfacción con la experiencia vivida, tanto académica como		Recomendaría la titulación		Media del bloque	
	nºenc.	media	nºenc.	media	nºenc.	media	nºenc.	media		
Acumulado	134	3,56	135	2,67	135	3,83	135	3,75	3,45	
2013-2014	4	3,75	4	2,5	4	3,75	4	3,75	3,44	
2014-2015	12	2,75	12	2,67	12	3,67	12	3	3,02	
2015-2016	29	3,76	29	3	29	4,03	29	3,66	3,61	
2016-2017	14	3,79	14	2,79	14	3,71	14	3,86	3,54	
2017-2018	14	3,64	14	2,71	14	4	14	4,07	3,61	
2018-2019	17	3,18	18	2,83	18	3,72	18	3,78	3,38	
2019-2020	16	3,44	16	2,44	16	3,81	16	3,56	3,31	
2020-2021	15	3,73	15	1,87	15	3,4	15	3,8	3,20	
2021-2022	7	3,86	7	2,71	7	3,71	7	4,14	3,61	
2022-2023	6	4	6	3	6	4,67	6	4,5	4,04	

* La media del ítem se calcula a partir de 3 encuestas con valoración.

La media del bloque se calcula ponderando por el número de encuestas de cada ítem