

Curso de finalización 2021-2022

TITULACIÓN: 1302

GRADUADO EN CRIMINOLOGÍA

Sexo	Hombre	4	26,67%
	Mujer	11	73,33%
La titulación que has cursado, ¿fue tu primera opción?	Sí	12	80,00%
	No	3	20,00%
Situación habitual durante los estudios	Estudiante a tiempo completo	15	100,00%
	Estudiante a tiempo parcial	0	0,00%

En el futuro, ¿piensas realizar otros estudios?			¿Qué tipos de estudios?			Motivo principal		
Sí	7	46,67%	Grado	3	42,86%	Especialización	2	33,33%
			Máster	4	57,14%	Inserción laboral	0	0,00%
			Doctorado	0	0,00%	Promoción profesional	4	66,67%
No	8	53,33%				Otro	0	0,00%

Frecuencias de respuesta

Muy en desacuerdo...Muy de acuerdo

PROCESO DE FORMACIÓN / PLAN DE ESTUDIOS

	N/C	1	2	3	4	5	MEDIA
1. Creo que el plan de estudios tiene una estructura coherente y una buena distribución temporal	0	3	4	3	2	3	2,87
2. Considero que el plan de estudios combina adecuadamente los conocimientos teóricos y los prácticos	1	3	6	1	3	1	2,50
3. Pienso que las competencias desarrolladas en esta titulación capacitan adecuadamente para el ejercicio profesio	0	3	3	3	4	2	2,93
<i>Media del bloque</i>							2,77

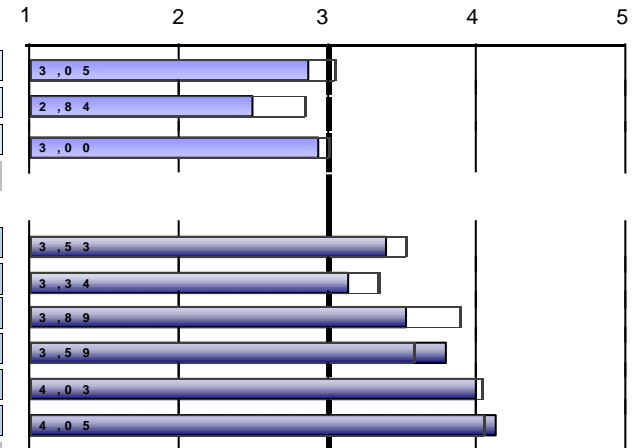

DESARROLLO DE LAS COMPETENCIAS DURANTE LOS ESTUDIOS DE GRADO

	N/C	1	2	3	4	5	MEDIA
4. He adquirido los conocimientos y tengo una comprensión teórica y práctica de mi campo de estudio	0	1	1	5	7	1	3,40
5. Sé aplicar los conocimientos en el ámbito profesional de mis estudios	1	0	3	7	3	1	3,14
6. En mi campo de estudio, tengo capacidad para recopilar e interpretar datos e información	0	1	3	2	5	4	3,53
7. Dentro de mi titulación, soy capaz de resolver problemas en situaciones complejas	0	0	3	3	3	6	3,80
8. Sé comunicar de manera clara y precisa	0	0	2	2	5	6	4,00
9. Soy capaz de identificar mis necesidades formativas y de organizar mi aprendizaje adecuadamente	0	0	1	1	8	5	4,13
<i>Media del bloque</i>							3,67

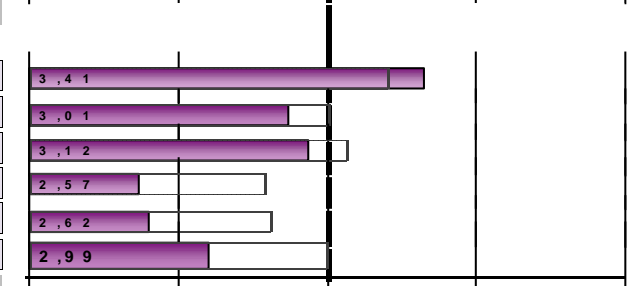

DESARROLLO DE LA ENSEÑANZA

	N/C	1	2	3	4	5	MEDIA
10. El contenido de las guías docentes se ha desarrollado como se había planificado	1	1	0	4	7	2	3,64
11. Las metodologías utilizadas en los diferentes módulos se han adecuado a las competencias y el perfil ...	0	2	3	7	3	0	2,73
12. En general, considero que el proceso de evaluación se adecua a las competencias impartidas en la titulación	0	1	3	8	3	0	2,87
13. He recibido suficiente información sobre las salidas profesionales relacionadas con mi titulación	0	8	3	4	0	0	1,73
14. Me he sentido orientado y asesorado durante el desarrollo de mis estudios	0	7	4	4	0	0	1,80
15. La información publicada en la página web ha sido de utilidad	0	5	4	4	2	0	2,20
<i>Media del bloque</i>							2,48

Escala utilizada: de 1 a 5  : Media Global UV

PRÁCTICAS EXTERNAS

16. ¿Has realizado prácticas externas durante los estudios de grado?	Sí	13	86,67%
	No	2	13,33%

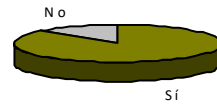

	Frecuencias de respuesta						MEDIA	Escala utilizada: de 1 a 5				
	N/C	1	2	3	4	5		1	2	3	4	5
<i>Sólo los que han contestado "Sí"</i>												
17. Las prácticas externas han sido coherentes con los perfiles profesionales de mi titulación	0	4	1	1	2	5	3,23	4,09				
18. Considero que las prácticas me han ayudado a mejorar mi formación	0	2	2	1	4	4	3,46	4,18				
19. La organización y gestión de las prácticas ha sido adecuada	0	4	2	1	3	3	2,92	3,78				
Señala tu grado de satisfacción con:												
20. Tutor/a académico/a	0	2	0	0	6	5	3,92	3,97				
21. Tutor/a de empresa o institución	0	2	0	0	4	7	4,08	4,32				
22. Prácticas externas	0	2	1	2	2	6	3,69	4,21				
<i>Media del bloque</i>							3,55					

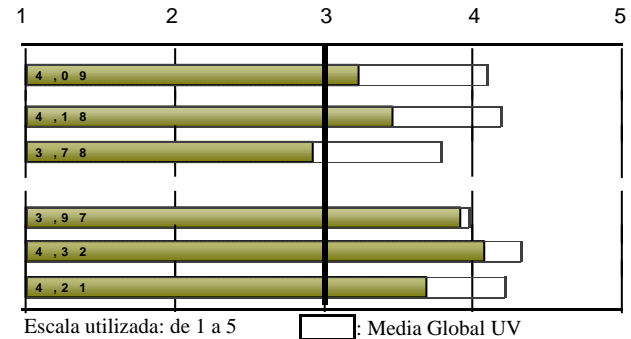

ESTANCIA DE MOBILIDAD: ERASMUS, SICUE/SÉNECA, PROGRAMA INTERNACIONAL U OTROS

23. ¿Has participado en programas de movilidad durante los estudios de grado?	Sí	1	6,67%
	No	14	93,33%

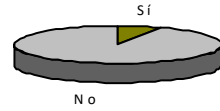

TRABAJO FIN DE GRADO

33. Los objetivos del trabajo fin de grado estaban clarificados desde el inicio del desarrollo	0	1	2	2	3	7	3,87
34. Los requisitos y criterios de evaluación del trabajo fin de grado son adecuado y se publicaron con antelación	0	1	1	3	4	6	3,87
35. La calificación otorgada a mi trabajo fin de grado se adecuó a los requisitos establecidos	0	0	2	1	4	8	4,20
Señala tu grado de satisfacción con:							
36. Tutor/a del trabajo fin de grado	0	1	1	1	4	8	4,13
37. Trabajo fin de grado desarrollado	0	1	0	0	4	10	4,47

Frecuencias de respuesta								
Muy en desacuerdo....Muy de acuer								
N/C	1	2	3	4	5		MEDIA	
0	1	2	2	3	7		3,87	
0	1	1	3	4	6		3,87	
0	0	2	1	4	8		4,20	
Muy insatisfecho...Muy satisfecho								
0	1	1	1	4	8		4,13	
0	1	0	0	4	10		4,47	
							Media del bloque	4,11

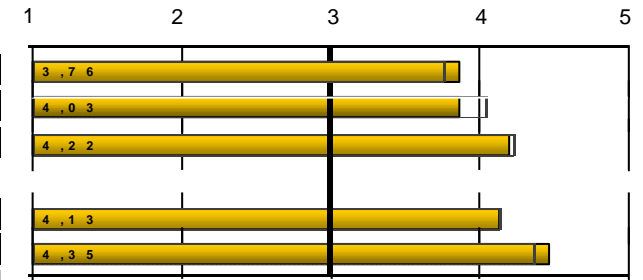

38. ¿Trabajas durante la realización del grado?	Sí	2	13,33%
	No	13	86,67%

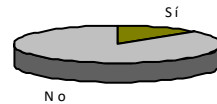

EXPECTATIVAS Y OCUPACIÓN

Considero que en la situación del mercado laboral, la titulación cursada me permitió o permitirá:

39. (Si trabajas) Encontrar un trabajo mejor del que tenía o tengo ahora	0	0	1	0	0	1	*
40. (Si no trabajas) Encontrar el tipo de trabajo para el cual me he preparado	4	6	1	2	0	0	1,56

Frecuencias de respuesta								
Muy en desacuerdo....Muy de acuer								
N/C	1	2	3	4	5		MEDIA	
0	0	1	0	0	1		*	
4	6	1	2	0	0		1,56	
Indica en qué medida la respuesta que has dado a la pregunta anterior se debe a los siguientes factores:								
Nada.....Totalmente								
N/C	1	2	3	4	5		MEDIA	
1	2	4	3	3	2		2,93	
1	5	6	1	2	0		2,00	
Muy en desacuerdo....Muy de acuer								
N/C	1	2	3	4	5		MEDIA	
0	0	1	9	4	1		3,33	
0	2	2	5	6	0		3,00	
0	3	1	7	3	1		2,87	
0	4	2	4	3	2		2,80	
							Media del bloque	3,00

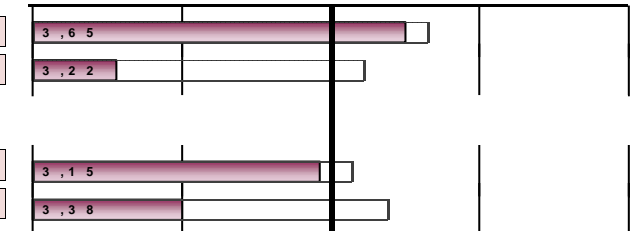

GENERAL

Calidad del profesorado	0	0	1	9	4	1	3,33
Satisfacción con las instalaciones e infraestructuras	0	2	2	5	6	0	3,00
Satisfacción con la experiencia vivida, tanto académica como extraacadémica, en la Universitat de València	0	3	1	7	3	1	2,87
Recomendaría la titulación	0	4	2	4	3	2	2,80

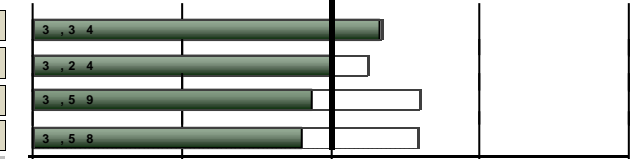

Escala utilizada: de 1 a 5

Curso de finalización **2021-2022**

 TITULACIÓN: **1302**
GRADUADO EN CRIMINOLOGÍA

PROCESO DE FORMACIÓN / PLAN DE ESTUDIOS									
DESGLOSE	Curso fin	Sólo se muestran cursos con más de 2 encuestas recogidas	1...plan de estudios tiene una estructura coherente		2. Combinación adecuada de los conocimientos teóricos y prácticos		3...competencias desarrolladas capacitan para el ejercicio profesional		Media del bloque
			nºenc.	media	nºenc.	media	nºenc.	media	
Acumulado		130	130	3,08	129	2,65	129	2,81	2,85
	2013-2014	4	4	3,5	4	3,5	4	3,25	3,42
	2014-2015	13	13	2,85	13	2,38	13	2,54	2,59
	2015-2016	11	11	2,91	11	2,82	11	2,73	2,82
	2016-2017	18	18	3	18	2,39	18	2,72	2,70
	2017-2018	19	19	2,95	19	2,53	19	2,74	2,74
	2018-2019	17	17	3,06	17	3	16	3,12	3,06
	2019-2020	18	18	3,17	18	2,56	18	2,44	2,72
	2020-2021	14	14	3,71	14	2,79	14	3,14	3,21
	2021-2022	15	15	2,87	14	2,5	15	2,93	2,77

DESARROLLO DE LAS COMPETENCIAS DURANTE LOS ESTUDIOS DE GRADO														
DESGLOSE	Curso fin	4... comprensión teórica y práctica de mi campo de estudio		5. Sé aplicar conocimientos en el ámbito profesional		6...capacidad para recopilar e interpretar datos e información		7...capaz de resolver problemas en situaciones complejas		8. Sé comunicar de manera clara y precisa		9.Capaz de identificar mis necesidades formativas y de		Media del bloque
		nºenc.	media	nºenc.	media	nºenc.	media	nºenc.	media	nºenc.	media	nºenc.	media	
Acumulado		130	3,52	128	3,17	129	3,78	129	3,62	128	4,02	128	4,06	3,70
	2013-2014	4	3,5	4	4	4	4	4	4	4	4,5	4	4	4,00
	2014-2015	13	3,08	13	2,85	13	3,46	13	3,46	13	3,85	13	4,23	3,49
	2015-2016	11	3,82	11	3,27	11	4,18	11	3,55	11	4	11	3,64	3,74
	2016-2017	18	3,89	18	3,11	18	3,89	18	3,89	18	3,94	17	4	3,79
	2017-2018	19	3,63	19	3,05	18	3,72	19	3,42	19	3,89	19	3,95	3,61
	2018-2019	17	3,35	16	3,06	17	3,82	16	3,62	17	4,12	17	4	3,67
	2019-2020	18	3,28	18	3,22	18	3,61	18	3,33	17	4	18	4,11	3,59
	2020-2021	14	3,64	14	3,36	14	4	14	3,71	13	4,23	13	4,38	3,88
	2021-2022	15	3,4	14	3,14	15	3,53	15	3,8	15	4	15	4,13	3,67

		DESARROLLO DE LA ENSEÑANZA												
		10...guías docentes se ha desarrollado como se había planificado		11. Metodologías utilizadas...se han adecuado a las competencias de la		12...proceso de evaluación se adecua a las competencias		13. Recibido suficiente información sobre las salidas		14. Me he sentido orientado y asesorado ...		15. La información de la web ha sido de utilidad		Media del bloque
Curso fin		nºenc.	media	nºenc.	media	nºenc.	media	nºenc.	media	nºenc.	media	nºenc.	media	
Acumulado		124	3,4	125	3,08	128	3,32	127	1,99	128	2,21	121	2,74	2,79
	2013-2014	4	3,25	4	2,75	4	3,75	4	2,25	4	2,25	4	2,75	2,83
	2014-2015	13	3,23	13	2,77	13	3,31	13	2,54	13	2,23	12	2,58	2,78
	2015-2016	9	3,11	10	3,1	10	3,2	10	2,3	10	2,7	10	3,4	2,97
	2016-2017	16	3,5	18	3,33	18	3,39	17	1,53	18	2,33	17	3	2,85
	2017-2018	19	2,95	19	2,95	19	3,11	19	1,68	19	1,84	19	2,63	2,53
	2018-2019	16	3,56	15	3,4	16	3,5	17	2,65	17	2,82	17	3,24	3,18
	2019-2020	18	3,56	18	3	18	3,28	18	2	18	2,33	14	2,86	2,84
	2020-2021	14	3,64	12	3,42	14	3,79	14	1,64	14	1,71	13	2,08	2,70
	2021-2022	14	3,64	15	2,73	15	2,87	15	1,73	15	1,8	15	2,2	2,48

		PRÁCTICAS EXTERNAS												
		17...prácticas externas coherentes con los perfiles		18... prácticas me han ayudado a mejorar mi formación		19.Organización y gestión de las prácticas adecuada		Señala tu grado de satisfacción con:						Media del bloque
								20. Tutor/a académico/a		21. Tutor/a de empresa o		22. Prácticas externas		
Curso fin		nºenc.	media	nºenc.	media	nºenc.	media	nºenc.	media	nºenc.	media	nºenc.	media	
Acumulado		117	3,36	117	3,5	116	3,29	116	3,9	115	4,31	114	3,81	3,69
	2013-2014	3	3,33	3	4,67	3	3,33	3	3,33	3	5	3	4,33	4,00
	2014-2015	12	3,58	12	3,83	12	3,92	12	3,42	12	3,75	12	3,92	3,74
	2015-2016	10	3,3	10	3,6	10	3	10	3,7	10	4,2	10	3,6	3,57
	2016-2017	17	3,65	17	3,35	17	2,76	17	3,71	17	4,35	17	3,76	3,60
	2017-2018	18	3,06	18	3,28	18	3,28	18	3,94	17	4,18	16	3,44	3,52
	2018-2019	15	3,8	15	3,67	15	3,8	15	4,07	15	4,4	14	4,21	3,99
	2019-2020	15	3,27	15	3,6	14	3,64	15	4,07	15	4,67	15	3,8	3,84
	2020-2021	14	3	14	3,07	14	3,07	13	4,38	13	4,62	14	3,93	3,66
	2021-2022	13	3,23	13	3,46	13	2,92	13	3,92	13	4,08	13	3,69	3,55

INFORME DE EVALUACIÓN DE LOS TÍTULOS OFICIALES DE GRADO.
(Encuesta estudiantes graduados)

 Curso de finalización **2021-2022**

 TITULACIÓN: **1302**
GRADUADO EN CRIMINOLOGÍA

		ESTANCIA DE MOBILIDAD: ERASMUS, SICUE/SÉNECA, PROGRAMA INTERNACIONAL U OTROS																
		25.Nivel académico de la universidad de destino adecuado		26.Reconocimiento académico de mi periodo de estudios ha sido		27.Atención e información que he recibido de la UV ha sido		28. La estancia ha mejorado mis conocimientos lingüísticos		29.Estancia de utilidad para el entorno laboral/profesional		Señala tu grado de satisfacción con:				Media del bloque		
Curso fin		nºenc.	media	nºenc.	media	nºenc.	media	nºenc.	media	nºenc.	media	nºenc.	media	nºenc.	media	nºenc.	media	
Acumulado		11	4,36	11	3,91	11	3	11	4,73	11	3,82	11	3	10	4,4	11	4,73	3,99
2013-2014			*		*		*		*		*		*		*		*	*
2014-2015			*		*		*		*		*		*		*		*	*
2015-2016		1	*	1	*	1	*	1	*	1	*	1	*	1	*	1	*	*
2016-2017		3	5	3	3,33	3	3	3	5	3	3,67	3	3,33	3	4,33	3	5	4,08
2017-2018		2	*	2	*	2	*	2	*	2	*	2	*	2	*	2	*	*
2018-2019		1	*	1	*	1	*	1	*	1	*	1	*	1	*	1	*	*
2019-2020		2	*	2	*	2	*	2	*	2	*	2	*	1	*	2	*	*
2020-2021		1	*	1	*	1	*	1	*	1	*	1	*	1	*	1	*	*
2021-2022		1	*	1	*	1	*	1	*	1	*	1	*	1	*	1	*	*

		TRABAJO FIN DE GRADO										EXPECTATIVAS Y OCUPACIÓN								
		33.Objetivos del TFG estaban clarificados desde el inicio		34.Requisitos y criterios de evaluación del TFG son adecuados y		35.Calificación otorgada a mi TFG se adecuó a los requisitos		Señala tu grado de satisfacción con:				Media del bloque	39. (Si trabajas) Trabajo mejor del que tenía o tengo		40. (Si no trabajas) Tipo de trabajo para el cual me he preparado		41. La preparación conseguida con la titulación cursada		42. Las condiciones actuales del mercado laboral	
Curso fin		nºenc.	media	nºenc.	media	nºenc.	media	nºenc.	media	nºenc.	media	nºenc.	media	nºenc.	media	nºenc.	media	nºenc.	media	
Acumulado		128	3,59	128	3,98	128	4,3	127	4,04	126	4,27	4,03	36	2,56	77	1,84	124	2,94	124	2,98
2013-2014		4	3	4	3,25	4	3,5	4	3	4	3	3,15	2	*	2	*	4	1,75	4	2
2014-2015		13	2,92	13	3,23	13	3,69	13	3,46	13	4,08	3,48	6	1,83	6	1,67	13	2,92	12	3,42
2015-2016		11	3,64	11	4	11	4,36	10	3,9	10	4,4	4,06	3	3,33	8	1,5	11	2,91	11	3,82
2016-2017		18	3,33	18	3,94	18	4,17	18	4	18	4,17	3,92	2	*	16	1,75	18	3	18	2,94
2017-2018		18	4	18	4,17	18	4,22	18	4,33	18	4,33	4,21	7	2	11	1,82	18	3,11	18	3,44
2018-2019		17	3,82	17	4,47	17	4,59	17	4,18	17	4,35	4,28	4	2,75	9	2,44	15	2,73	16	3
2019-2020		17	3,82	17	4,35	17	4,76	17	3,94	17	4,53	4,28	2	*	11	2,27	16	2,69	16	2,62
2020-2021		14	3,29	14	3,86	14	4,57	14	4,57	13	4,23	4,10	8	3,38	5	1,6	14	3,36	14	3,14
2021-2022		15	3,87	15	3,87	15	4,2	15	4,13	15	4,47	4,11	2	*	9	1,56	14	2,93	14	2

Curso de finalización **2021-2022**

 TITULACIÓN: **1302**
GRADUADO EN CRIMINOLOGÍA

Curso fin	GENERAL									
	Calidad del profesorado		Satisfacción con las instalaciones e infraestructuras		Satisfacción con la experiencia vivida, tanto académica como		Recomendaría la titulación		Media del bloque	
	nºenc.	media	nºenc.	media	nºenc.	media	nºenc.	media		
Acumulado	123	3,58	124	3,3	124	3,88	123	3,27	3,51	
2013-2014	4	3,75	4	3	4	4,25	4	3,25	3,56	
2014-2015	13	3,62	13	2,85	13	4	13	3	3,37	
2015-2016	11	3,73	11	3,18	11	3,82	11	3,27	3,50	
2016-2017	18	3,5	18	3,44	18	4,06	18	3,22	3,56	
2017-2018	17	3,47	17	3,24	17	4,06	17	3	3,44	
2018-2019	13	3,69	14	3,5	14	4,14	14	3,86	3,80	
2019-2020	17	3,53	17	3,59	17	4,12	17	3,29	3,63	
2020-2021	14	3,79	14	3,5	14	3,79	13	3,69	3,69	
2021-2022	15	3,33	15	3	15	2,87	15	2,8	3,00	

* La media del ítem se calcula a partir de 3 encuestas con valoración.

La media del bloque se calcula ponderando por el número de encuestas de cada ítem