

**INFORME D'AVALUACIÓ DELS TÍTOLS OFICIALS.**

(Encuesta a personas egresadas)

Curso de finalización 2022-2023

**1305.- GRADO EN MAESTRO/A EN EDUCACIÓN PRIMARIA**

|  |                              |    |        |
|--|------------------------------|----|--------|
| Sexo   | Hombre                       | 9  | 24,32% |
|  | Mujer                        | 28 | 75,68% |
| La titulación que has cursado, ¿fue tu primera opción? | Sí                           | 44 | 86,27% |
|  | No                           | 7  | 13,73% |
| Situación habitual durante los estudios                | Estudiante a tiempo completo | 49 | 96,08% |
|  | Estudiante a tiempo parcial  | 2  | 3,92%  |

|   |    |        |                         |    |        |                       |    |        |
|---|----|--------|-------------------------|----|--------|-----------------------|----|--------|
| En el futuro, ¿piensas realizar otros estudios? |    |        | ¿Qué tipos de estudios? |    |        | Motivo principal      |    |        |
| Sí  | 31 | 60,78% | Grado                   | 5  | 17,24% | Especialización       | 12 | 38,71% |
|   |    |        | Máster                  | 23 | 79,31% | Inserción laboral     | 8  | 25,81% |
|   |    |        | Doctorado               | 1  | 3,45%  | Promoción profesional | 9  | 29,03% |
| No  | 20 | 39,22% |                         |    |        | Otro                  | 2  | 6,45%  |

Frecuencias de respuesta

Muy en desacuerdo...Muy de acuerdo

**PROCESO DE FORMACIÓN / PLAN DE ESTUDIOS**

|  | N/C | 1  | 2  | 3  | 4  | 5 | MEDIA       |
|--|-----|----|----|----|----|---|-------------|
| 1. Creo que el plan de estudios tiene una estructura coherente y una buena distribución temporal                   | 1   | 5  | 11 | 11 | 17 | 6 | 3,16        |
| 2. Considero que el plan de estudios combina adecuadamente los conocimientos teóricos y los prácticos              | 0   | 7  | 17 | 13 | 10 | 4 | 2,75        |
| 3. Pienso que las competencias desarrolladas en esta titulación capacitan adecuadamente para el ejercicio profesio | 0   | 11 | 11 | 18 | 7  | 4 | 2,65        |
| <i>Media del bloque</i>  |     |    |    |    |    |   | <b>2,85</b> |

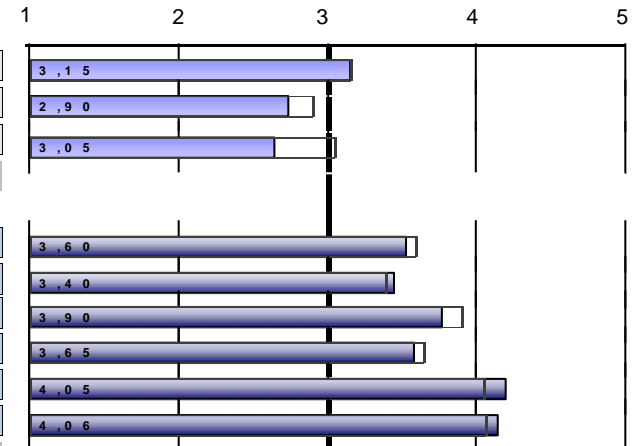
**DESARROLLO DE LAS COMPETENCIAS DURANTE LOS ESTUDIOS DE GRADO**

|   | N/C | 1 | 2  | 3  | 4  | 5  | MEDIA       |
|---|-----|---|----|----|----|----|-------------|
| 4. He adquirido los conocimientos y tengo una comprensión teórica y práctica de mi campo de estudio | 0   | 1 | 11 | 9  | 20 | 10 | 3,53        |
| 5. Sé aplicar los conocimientos en el ámbito profesional de mis estudios                            | 0   | 4 | 6  | 15 | 15 | 11 | 3,45        |
| 6. En mi campo de estudio, tengo capacidad para recopilar e interpretar datos e información         | 0   | 5 | 4  | 5  | 21 | 16 | 3,76        |
| 7. Dentro de mi titulación, soy capaz de resolver problemas en situaciones complejas                | 1   | 4 | 4  | 16 | 11 | 15 | 3,58        |
| 8. Sé comunicar de manera clara y precisa   | 1   | 1 | 1  | 5  | 23 | 20 | 4,20        |
| 9. Soy capaz de identificar mis necesidades formativas y de organizar mi aprendizaje adecuadamente  | 1   | 1 | 0  | 9  | 21 | 19 | 4,14        |
| <i>Media del bloque</i>   |     |   |    |    |    |    | <b>3,78</b> |

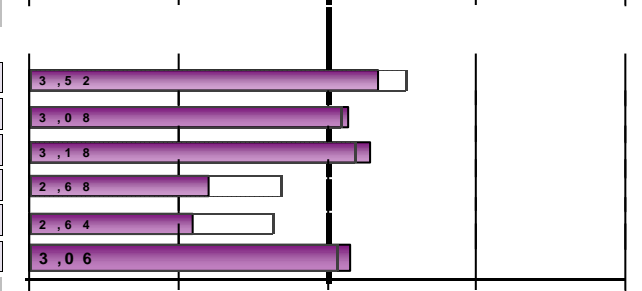
**DESARROLLO DE LA ENSEÑANZA**

|   | N/C | 1  | 2  | 3  | 4  | 5 | MEDIA       |
|---|-----|----|----|----|----|---|-------------|
| 10. El contenido de las guías docentes se ha desarrollado como se había planificado                             | 2   | 5  | 5  | 14 | 18 | 7 | 3,35        |
| 11. Las metodologías utilizadas en los diferentes módulos se han adecuado a las competencias y el perfil ...    | 2   | 5  | 9  | 12 | 20 | 3 | 3,14        |
| 12. En general, considero que el proceso de evaluación se adecua a las competencias impartidas en la titulación | 0   | 2  | 11 | 14 | 18 | 6 | 3,29        |
| 13. He recibido suficiente información sobre las salidas profesionales relacionadas con mi titulación           | 1   | 19 | 14 | 9  | 4  | 4 | 2,20        |
| 14. Me he sentido orientado y asesorado durante el desarrollo de mis estudios                                   | 0   | 20 | 16 | 8  | 4  | 3 | 2,10        |
| 15. La información publicada en la página web ha sido de utilidad   | 4   | 9  | 5  | 12 | 12 | 9 | 3,15        |
| <i>Media del bloque</i>   |     |    |    |    |    |   | <b>2,87</b> |

 Escala utilizada: de 1 a 5  : Media Global UV

INFORME D'AVALUACIÓ DELS TÍTOLS OFICIALS.

(Encuesta a personas egresadas)

Curso de finalización 2022-2023

1305.- GRADO EN MAESTRO/A EN EDUCACIÓN PRIMARIA

PRÁCTICAS EXTERNAS

|  |    |    |        |
|--|----|----|--------|
| 16. ¿Has realizado prácticas externas durante los estudios de grado? | Sí | 28 | 54,90% |
|  | No | 23 | 45,10% |



|  | Frecuencias de respuesta |   |   |   |   |    | MEDIA | 1 | 2 | 3 | 4 | 5 |
|--|--------------------------|---|---|---|---|----|-------|---|---|---|---|---|
|  | N/C                      | 1 | 2 | 3 | 4 | 5  |       |   |   |   |   |   |
| <i>Sólo los que han contestado "Sí"</i>  |                          |   |   |   |   |    |       |   |   |   |   |   |
| 17. Las prácticas externas han sido coherentes con los perfiles profesionales de mi titulación | 0                        | 1 | 0 | 4 | 4 | 19 | 4,43  |   |   |   |   |   |
| 18. Considero que las prácticas me han ayudado a mejorar mi formación                          | 1                        | 1 | 0 | 1 | 3 | 22 | 4,67  |   |   |   |   |   |
| 19. La organización y gestión de las prácticas ha sido adecuada                                | 0                        | 1 | 0 | 5 | 8 | 14 | 4,21  |   |   |   |   |   |
| Señala tu grado de satisfacción con:   |                          |   |   |   |   |    |       |   |   |   |   |   |
| 20. Tutor/a académico/a  | 0                        | 3 | 2 | 1 | 7 | 15 | 4,04  |   |   |   |   |   |
| 21. Tutor/a de empresa o institución   | 2                        | 0 | 3 | 4 | 2 | 17 | 4,27  |   |   |   |   |   |
| 22. Prácticas externas   | 1                        | 1 | 0 | 4 | 3 | 19 | 4,44  |   |   |   |   |   |
| <i>Media del bloque</i>  |                          |   |   |   |   |    | 4,34  |   |   |   |   |   |

Escala utilizada: de 1 a 5  : Media Global UV

## INFORME D'AVALUACIÓ DELS TÍTOLS OFICIALS.

(Encuesta a personas egresadas)

Curso de finalización 2022-2023

1305.- GRADO EN MAESTRO/A EN EDUCACIÓN PRIMARIA

ESTANCIA DE MOBILIDAD: ERASMUS, SICUE/SÉNECA, PROGRAMA INTERNACIONAL U OTROS

|   |    |    |        |
|---|----|----|--------|
| 23. ¿Has participado en programas de movilidad durante los estudios de grado? | Sí | 17 | 33,33% |
|   | No | 34 | 66,67% |

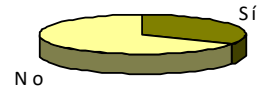

Sólo los que han contestado "Sí"

24. ¿En qué programa de movilidad has participado?

|                        |    |        |
|------------------------|----|--------|
| Erasmus                | 16 | 94,12% |
| SICUE/Séneca           | 1  | 5,88%  |
| Programa internacional | 0  | 0,00%  |
| Otro                   | 0  | 0,00%  |

Frecuencias de respuesta

| N/C   | Muy en desacuerdo...Muy de acuer |   |   |   |   | MEDIA |      |
|---|----------------------------------|---|---|---|---|-------|------|
|   | 1                                | 2 | 3 | 4 | 5 |       |      |
| 25. Considero que el nivel académico de la universidad de destinación es adecuado                                     | 0                                | 1 | 1 | 0 | 5 | 10    | 4,29 |
| 26. Pienso que el reconocimiento académico de mi periodo de estudios en mi país de destinación ha sido adecuado       | 0                                | 1 | 2 | 3 | 2 | 9     | 3,94 |
| 27. La atención e información que he recibido de la Universitat de València antes, durante y después de la estancia   | 0                                | 3 | 1 | 4 | 3 | 6     | 3,47 |
| 28. La realización de la estancia ha contribuido a mejorar mis conocimientos lingüísticos                             | 0                                | 0 | 1 | 0 | 5 | 11    | 4,53 |
| 29. Considero que la realización de la estancia es de utilidad para el entorno laboral/profesional después de los est | 0                                | 0 | 0 | 2 | 3 | 12    | 4,59 |

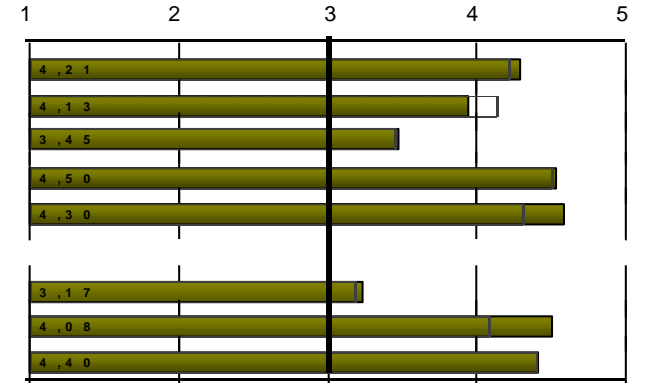

Señala tu grado de satisfacción con:

|  | Muy insatisfecho...Muy satisfech |   |   |   |   | MEDIA |      |
|--|----------------------------------|---|---|---|---|-------|------|
|  | 1                                | 2 | 3 | 4 | 5 |       |      |
| 30. Satisfacción con: Ayudas económicas recibidas                    | 0                                | 0 | 5 | 5 | 2 | 3,24  |      |
| 31. Satisfacción con: Personal docente de la universidad destinación | 1                                | 0 | 0 | 3 | 2 | 11    | 4,50 |
| 32. Satisfacción con: Estancia que he realizado en otra universidad  | 0                                | 0 | 0 | 2 | 6 | 9     | 4,41 |

Media del bloque

4,12

Escala utilizada: de 1 a 5

Media Global UV

## INFORME D' AVALUACIÓ DELS TÍTOLS OFICIALS.

(Encuesta a personas egresadas)

Curso de finalización 2022-2023

### 1305.- GRADO EN MAESTRO/A EN EDUCACIÓN PRIMARIA

#### TRABAJO FIN DE GRADO

|   | Frecuencias de respuesta |   |   |   |    |    | MEDIA |
|---|--------------------------|---|---|---|----|----|-------|
|   | N/C                      | 1 | 2 | 3 | 4  | 5  |       |
| 33. Los objetivos del trabajo fin de grado estaban clarificados desde el inicio del desarrollo                    | 2                        | 5 | 2 | 7 | 15 | 20 | 3,88  |
| 34. Los requisitos y criterios de evaluación del trabajo fin de grado son adecuado y se publicaron con antelación | 2                        | 4 | 2 | 6 | 14 | 23 | 4,02  |
| 35. La calificación otorgada a mi trabajo fin de grado se adecuó a los requisitos establecidos                    | 2                        | 2 | 4 | 4 | 10 | 29 | 4,22  |
| Señala tu grado de satisfacción con:  |                          |   |   |   |    |    |       |
| 36. Tutor/a del trabajo fin de grado  | 3                        | 7 | 2 | 3 | 5  | 31 | 4,06  |
| 37. Trabajo fin de grado desarrollado   | 3                        | 2 | 1 | 4 | 7  | 34 | 4,46  |

Media del bloque

4,13

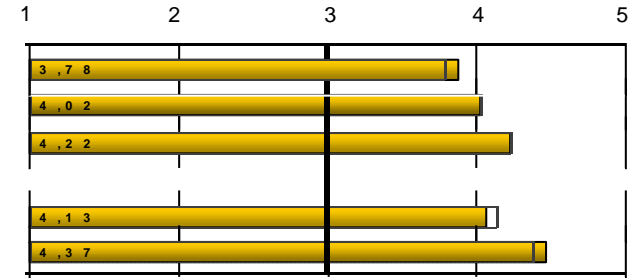

Media Global UV

|   |    |    |        |
|---|----|----|--------|
| 38. ¿Trabajas durante la realización del grado? | Sí | 19 | 38,00% |
|   | No | 31 | 62,00% |



#### EXPECTATIVAS Y OCUPACIÓN

Considero que en la situación del mercado laboral, la titulación cursada me permitió o permitirá:

|  | Frecuencias de respuesta |   |   |   |   |   | MEDIA |
|--|--------------------------|---|---|---|---|---|-------|
|  | N/C                      | 1 | 2 | 3 | 4 | 5 |       |
| 39. (Si trabajas) Encontrar un trabajo mejor del que tenía o tengo ahora       | 0                        | 1 | 0 | 1 | 8 | 9 | 4,26  |
| 40. (Si no trabajas) Encontrar el tipo de trabajo para el cual me he preparado | 11                       | 2 | 3 | 5 | 8 | 2 | 3,25  |

Indica en qué medida la respuesta que has dado a la pregunta anterior se debe a los siguientes factores:

|   | Frecuencias de respuesta |   |    |    |    |   | MEDIA |
|---|--------------------------|---|----|----|----|---|-------|
|   | N/C                      | 1 | 2  | 3  | 4  | 5 |       |
| 41. La preparación conseguida con la titulación cursada | 3                        | 3 | 11 | 11 | 17 | 6 | 3,25  |
| 42. Las condiciones actuales del mercado laboral        | 4                        | 4 | 16 | 11 | 10 | 6 | 2,96  |

Media del bloque

3,65

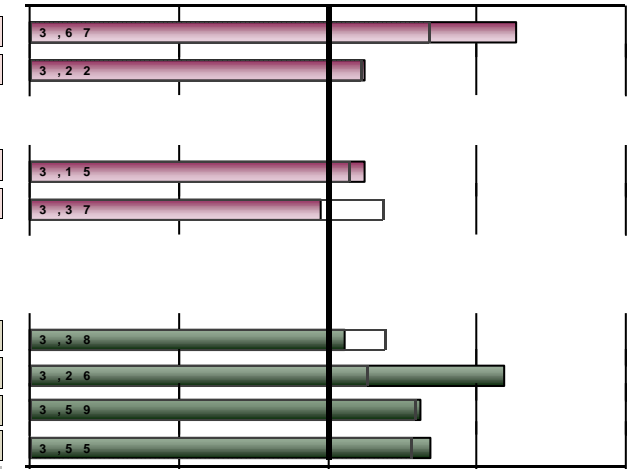

Escala utilizada: de 1 a 5

Media Global UV

#### GENERAL

|  | Frecuencias de respuesta |   |    |    |    |    | MEDIA |
|--|--------------------------|---|----|----|----|----|-------|
|  | N/C                      | 1 | 2  | 3  | 4  | 5  |       |
| Calidad del profesorado  | 1                        | 3 | 11 | 15 | 19 | 2  | 3,12  |
| Satisfacción con las instalaciones e infraestructuras  | 2                        | 1 | 2  | 5  | 20 | 21 | 4,18  |
| Satisfacción con la experiencia vivida, tanto académica como extraacadémica, en la Universitat de València | 1                        | 2 | 6  | 11 | 21 | 10 | 3,62  |
| Recomendaría la titulación   | 2                        | 2 | 7  | 10 | 15 | 15 | 3,69  |

Media del bloque

3,65

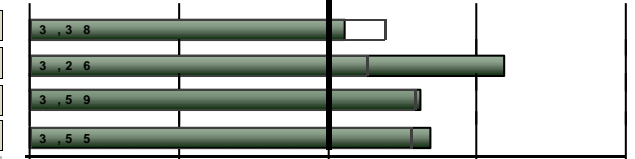

**INFORME D'AVUACIÓ DELS TÍTOLS OFICIALS.**

(Encuesta a personas egresadas)

 Curso de finalización **2022-2023**
**1305.- GRADO EN MAESTRO/A EN EDUCACIÓN PRIMARIA**

| DESGLOSE  | PROCESO DE FORMACIÓN / PLAN DE ESTUDIOS |           |   |       |   |       |  |       |                  |
|-----------|---|-----------|---|-------|---|-------|--|-------|------------------|
|           | Curso fin                               | Recogidas | 1...plan de estudios tiene una estructura coherente |       | 2. Combinación adecuada de los conocimientos teóricos y prácticos |       | 3...competencias desarrolladas capacitan para el ejercicio profesional |       | Media del bloque |
|           |   |           | nºenc.  | media | nºenc.  | media | nºenc.   | media |                  |
| Acumulado | 881                                     | 879       | 2,88  | 880   | 2,65  | 879   | 2,65   | 2,73  |                  |
| 2012-2013 | 5                                       | 5         | 2,2   | 5     | 1,8   | 5     | 2,8  | 2,27  |                  |
| 2013-2014 | 86                                      | 86        | 2,63  | 86    | 2,7   | 86    | 2,7  | 2,67  |                  |
| 2014-2015 | 53                                      | 53        | 2,89  | 53    | 2,66  | 53    | 2,79   | 2,78  |                  |
| 2015-2016 | 115                                     | 115       | 2,8   | 114   | 2,54  | 113   | 2,48   | 2,61  |                  |
| 2016-2017 | 106                                     | 106       | 2,63  | 106   | 2,46  | 106   | 2,42   | 2,50  |                  |
| 2017-2018 | 103                                     | 103       | 2,81  | 103   | 2,61  | 103   | 2,52   | 2,65  |                  |
| 2018-2019 | 109                                     | 109       | 3,21  | 109   | 2,8   | 109   | 2,84   | 2,95  |                  |
| 2019-2020 | 118                                     | 117       | 2,91  | 118   | 2,59  | 118   | 2,62   | 2,71  |                  |
| 2020-2021 | 71                                      | 71        | 2,87  | 71    | 2,77  | 71    | 2,75   | 2,80  |                  |
| 2021-2022 | 55                                      | 55        | 3,13  | 55    | 2,89  | 55    | 3,05   | 3,02  |                  |
| 2022-2023 | 51                                      | 50        | 3,16  | 51    | 2,75  | 51    | 2,65   | 2,85  |                  |

| DESGLOSE  | DESARROLLO DE LAS COMPETENCIAS DURANTE LOS ESTUDIOS DE GRADO |  |       |  |       |  |       |  |       |   |       |  |       |                  |
|-----------|--|--|-------|--|-------|--|-------|--|-------|---|-------|--|-------|------------------|
|           | Curso fin  | 4... comprensión teórica y práctica de mi campo de estudio |       | 5. Sé aplicar conocimientos en el ámbito profesional |       | 6...capacidad para recopilar e interpretar datos e información |       | 7...capaz de resolver problemas en situaciones complejas |       | 8. Sé comunicar de manera clara y precisa |       | 9.Capaz de identificar mis necesidades formativas y de |       | Media del bloque |
|           |  | nºenc.   | media | nºenc.   | media | nºenc.   | media | nºenc.   | media | nºenc.                                    | media | nºenc.   | media |                  |
| Acumulado | 876  | 3,38   | 876   | 3,38   | 873   | 3,79   | 869   | 3,52   | 863   | 4,19                                      | 861   | 4,14   | 3,73  |                  |
| 2012-2013 | 5  | 3,2  | 5     | 3,2  | 5     | 4,2  | 5     | 3  | 5     | 4,4                                       | 5     | 3,8  | 3,63  |                  |
| 2013-2014 | 86   | 3,45   | 86    | 3,6  | 85    | 3,84   | 85    | 3,64   | 84    | 4,25                                      | 83    | 4,23   | 3,83  |                  |
| 2014-2015 | 52   | 3,62   | 53    | 3,47   | 53    | 3,91   | 53    | 3,68   | 52    | 4,29                                      | 53    | 4,4  | 3,89  |                  |
| 2015-2016 | 114  | 3,19   | 113   | 3,23   | 113   | 3,72   | 111   | 3,33   | 110   | 4,02                                      | 110   | 4,06   | 3,59  |                  |
| 2016-2017 | 105  | 3,23   | 106   | 3,25   | 106   | 3,71   | 104   | 3,35   | 104   | 4,15                                      | 103   | 4,07   | 3,62  |                  |
| 2017-2018 | 102  | 3,38   | 102   | 3,3  | 100   | 3,82   | 101   | 3,49   | 101   | 4,16                                      | 100   | 4,25   | 3,73  |                  |
| 2018-2019 | 109  | 3,51   | 109   | 3,41   | 109   | 3,82   | 109   | 3,71   | 109   | 4,23                                      | 109   | 4,14   | 3,80  |                  |
| 2019-2020 | 117  | 3,19   | 116   | 3,17   | 116   | 3,64   | 117   | 3,38   | 116   | 4,01                                      | 114   | 3,94   | 3,55  |                  |
| 2020-2021 | 71   | 3,46   | 71    | 3,56   | 71    | 3,8  | 70    | 3,61   | 69    | 4,38                                      | 70    | 4,29   | 3,85  |                  |
| 2021-2022 | 55   | 3,62   | 55    | 3,64   | 55    | 3,96   | 55    | 3,76   | 54    | 4,41                                      | 55    | 4,09   | 3,91  |                  |

Encuestas recogidas: 51

Población encuestada: 428

Recogidas hasta el: 01/03/2024

Fecha impresión: 12/03/2024

**INFORME D' AVALUACIÓ DELS TÍTOLS OFICIALS.**

(Encuesta a personas egresadas)

 Curso de finalización **2022-2023**
**1305.- GRADO EN MAESTRO/A EN EDUCACIÓN PRIMARIA**

| 2022-2023                         | 51  | 3,53  | 51  | 3,45  | 51   | 3,76  | 50   | 3,58  | 50   | 4,2   | 50  | 4,14  | 3,78                    |
|-----------------------------------|---|-------|---|-------|--|-------|--|-------|--|-------|---|-------|-------------------------|
| <b>DESARROLLO DE LA ENSEÑANZA</b> |   |       |   |       |  |       |  |       |  |       |   |       |                         |
|                                   | <b>10...guías docentes se ha desarrollado como se había planificado</b> |       | <b>11. Metodologías utilizadas...se han adecuado a las competencias de la</b> |       | <b>12...proceso de evaluación se adecua a las competencias</b> |       | <b>13. Recibido suficiente información sobre las salidas</b> |       | <b>14. Me he sentido orientado y asesorado ...</b> |       | <b>15. La información de la web ha sido de utilidad</b> |       | <b>Media del bloque</b> |
| Curso fin                         | nºenc.  | media | nºenc.  | media | nºenc.   | media | nºenc.   | media | nºenc.   | media | nºenc.  | media |                         |
| Acumulado                         | 843   | 3,02  | 853   | 2,61  | 852  | 2,9   | 854  | 2,53  | 854  | 2,45  | 824   | 3,22  | 2,78                    |
| 2012-2013                         | 5   | 3     | 5   | 2     | 5  | 2,8   | 5  | 2     | 5  | 2     | 5   | 3,2   | 2,50                    |
| 2013-2014                         | 80  | 2,82  | 80  | 2,45  | 81   | 2,77  | 80   | 2,45  | 80   | 2,4   | 78  | 3,35  | 2,70                    |
| 2014-2015                         | 51  | 3,08  | 52  | 2,6   | 51   | 2,94  | 51   | 2,65  | 51   | 2,71  | 51  | 3,29  | 2,88                    |
| 2015-2016                         | 107   | 2,97  | 108   | 2,52  | 105  | 2,85  | 110  | 2,61  | 108  | 2,54  | 105   | 3,28  | 2,79                    |
| 2016-2017                         | 101   | 2,86  | 103   | 2,31  | 103  | 2,69  | 102  | 2,43  | 103  | 2,29  | 95  | 3,33  | 2,64                    |
| 2017-2018                         | 97  | 2,9   | 99  | 2,56  | 98   | 2,89  | 97   | 2,34  | 98   | 2,19  | 95  | 3,13  | 2,66                    |
| 2018-2019                         | 108   | 3,18  | 109   | 2,8   | 109  | 3,03  | 109  | 2,83  | 109  | 2,87  | 106   | 3,47  | 3,03                    |
| 2019-2020                         | 112   | 3,03  | 116   | 2,55  | 116  | 2,8   | 116  | 2,4   | 115  | 2,28  | 114   | 3,04  | 2,68                    |
| 2020-2021                         | 70  | 2,97  | 69  | 2,67  | 69   | 3,04  | 71   | 2,76  | 70   | 2,51  | 68  | 2,93  | 2,81                    |
| 2021-2022                         | 54  | 3,2   | 54  | 2,91  | 55   | 3,04  | 54   | 2,7   | 55   | 2,64  | 52  | 3,21  | 2,95                    |
| 2022-2023                         | 49  | 3,35  | 49  | 3,14  | 51   | 3,29  | 50   | 2,2   | 51   | 2,1   | 47  | 3,15  | 2,87                    |

| <b>PRÁCTICAS EXTERNAS</b> |  |       |  |       |  |       |   |       |                                 |       |                               |       |                         |
|---------------------------|--|-------|--|-------|--|-------|---|-------|---------------------------------|-------|-------------------------------|-------|-------------------------|
|                           | <b>17...prácticas externas coherentes con los perfiles</b> |       | <b>18... prácticas me han ayudado a mejorar mi formación</b> |       | <b>19.Organización y gestión de las prácticas adecuada</b> |       | <b>Señala tu grado de satisfacción con:</b> |       |                                 |       |                               |       | <b>Media del bloque</b> |
|                           |  |       |  |       |  |       | <b>20. Tutor/a académico/a</b>              |       | <b>21. Tutor/a de empresa o</b> |       | <b>22. Prácticas externas</b> |       |                         |
| Curso fin                 | nºenc.   | media | nºenc.   | media | nºenc.   | media | nºenc.                                      | media | nºenc.                          | media | nºenc.                        | media |                         |
| Acumulado                 | 619  | 4,4   | 618  | 4,71  | 620  | 3,92  | 616   | 3,8   | 582                             | 4,37  | 607                           | 4,55  | 4,29                    |
| 2012-2013                 | 5  | 4,4   | 5  | 4,8   | 5  | 2,8   | 5   | 3     | 5                               | 3,6   | 5                             | 3,6   | 3,70                    |
| 2013-2014                 | 51   | 4,06  | 51   | 4,59  | 51   | 3,67  | 52  | 3,79  | 51                              | 4,25  | 51                            | 4,35  | 4,12                    |
| 2014-2015                 | 38   | 4,47  | 38   | 4,74  | 38   | 3,89  | 38  | 4,18  | 37                              | 4,65  | 37                            | 4,78  | 4,45                    |
| 2015-2016                 | 82   | 4,35  | 82   | 4,66  | 82   | 3,6   | 83  | 3,58  | 74                              | 4,32  | 82                            | 4,51  | 4,17                    |
| 2016-2017                 | 71   | 4,51  | 71   | 4,76  | 71   | 3,68  | 69  | 3,59  | 69                              | 4,33  | 69                            | 4,7   | 4,26                    |
| 2017-2018                 | 68   | 4,43  | 68   | 4,71  | 68   | 3,9   | 67  | 3,76  | 65                              | 4,35  | 66                            | 4,44  | 4,26                    |
| 2018-2019                 | 80   | 4,54  | 80   | 4,74  | 80   | 4,08  | 78  | 3,95  | 73                              | 4,51  | 77                            | 4,57  | 4,40                    |
| 2019-2020                 | 100  | 4,2   | 100  | 4,69  | 101  | 3,96  | 101   | 3,65  | 94                              | 4,21  | 99                            | 4,43  | 4,19                    |
| 2020-2021                 | 46   | 4,72  | 46   | 4,89  | 46   | 4,5   | 45  | 4,2   | 41                              | 4,56  | 45                            | 4,84  | 4,62                    |

**INFORME D'AVALUACIÓ DELS TÍTOLS OFICIALS.**

(Encuesta a personas egresadas)

 Curso de finalización **2022-2023**
**1305.- GRADO EN MAESTRO/A EN EDUCACIÓN PRIMARIA**

|           |    |      |    |      |    |      |    |      |    |      |    |      |      |
|-----------|----|------|----|------|----|------|----|------|----|------|----|------|------|
| 2021-2022 | 42 | 4,45 | 42 | 4,74 | 42 | 4,21 | 42 | 3,86 | 39 | 4,62 | 41 | 4,66 | 4,42 |
| 2022-2023 | 28 | 4,43 | 27 | 4,67 | 28 | 4,21 | 28 | 4,04 | 26 | 4,27 | 27 | 4,44 | 4,34 |

**ESTANCIA DE MOBILIDAD: ERASMUS, SICUE/SÉNECA, PROGRAMA INTERNACIONAL U OTROS**

| Curso fin | 25.Nivel académico de la universidad de destino adecuado |       | 26.Reconocimiento académico de mi periodo de estudios ha sido |       | 27.Atención e información que he recibido de la UIV ha sido |       | 28. La estancia ha mejorado mis conocimientos lingüísticos |       | 29.Estancia de utilidad para el entorno laboral/profesional |       | Señala tu grado de satisfacción con: |       |                           |       |                                      |       | Media del bloque |
|-----------|--|-------|---|-------|---|-------|--|-------|---|-------|--------------------------------------|-------|---------------------------|-------|--------------------------------------|-------|------------------|
|           | nºenc.   | media | nºenc.  | media | nºenc.  | media | nºenc.   | media | nºenc.  | media | 30.Ayudas económicas                 |       | 31.Personal docente de la |       | 32.Estancia que he realizado en otra |       |                  |
|           |  |       |   |       |   |       |  |       |   |       | nºenc.                               | media | nºenc.                    | media | nºenc.                               | media |                  |
| Acumulado | 163  | 4,23  | 162   | 4,26  | 166   | 3,21  | 163  | 4,53  | 162   | 4,49  | 165                                  | 2,92  | 161                       | 4,3   | 160                                  | 4,55  | 4,05             |
| 2012-2013 | 1  | *     | 1   | *     | 1   | *     | 1  | *     | 1   | *     | 1                                    | *     | 1                         | *     | 1                                    | *     | *                |
| 2013-2014 | 14   | 4,29  | 14  | 4,43  | 16  | 2,69  | 16   | 4,75  | 16  | 4,56  | 15                                   | 2,27  | 14                        | 4,21  | 14                                   | 4,5   | 3,95             |
| 2014-2015 | 12   | 4,25  | 12  | 4,58  | 12  | 2,75  | 12   | 4,92  | 12  | 4,67  | 12                                   | 2,58  | 12                        | 4,42  | 12                                   | 4,67  | 4,10             |
| 2015-2016 | 15   | 4,4   | 15  | 4,73  | 15  | 3,07  | 15   | 4,53  | 15  | 4,73  | 15                                   | 3,33  | 15                        | 4,47  | 15                                   | 4,67  | 4,24             |
| 2016-2017 | 16   | 4,06  | 16  | 4,31  | 16  | 3     | 16   | 4,5   | 15  | 4,27  | 16                                   | 2,88  | 16                        | 3,81  | 16                                   | 4,31  | 3,89             |
| 2017-2018 | 21   | 4,05  | 20  | 4,15  | 21  | 3,67  | 20   | 4,25  | 20  | 4,15  | 21                                   | 2,33  | 21                        | 4     | 20                                   | 4,5   | 3,88             |
| 2018-2019 | 21   | 4,52  | 21  | 4,24  | 20  | 3,05  | 20   | 4,5   | 21  | 4,62  | 21                                   | 3,43  | 21                        | 4,48  | 21                                   | 4,71  | 4,20             |
| 2019-2020 | 23   | 4,09  | 24  | 4,12  | 25  | 3,36  | 25   | 4,4   | 24  | 4,5   | 25                                   | 3     | 24                        | 4,42  | 23                                   | 4,74  | 4,07             |
| 2020-2021 | 9  | 3,67  | 8   | 3,75  | 9   | 3,33  | 9  | 4,33  | 8   | 4,38  | 8                                    | 3,25  | 8                         | 4,38  | 8                                    | 4,5   | 3,94             |
| 2021-2022 | 12   | 4,58  | 12  | 4,25  | 12  | 3,42  | 10   | 4,7   | 11  | 4,36  | 12                                   | 3     | 11                        | 4,36  | 11                                   | 4,27  | 4,10             |
| 2022-2023 | 17   | 4,29  | 17  | 3,94  | 17  | 3,47  | 17   | 4,53  | 17  | 4,59  | 17                                   | 3,24  | 16                        | 4,5   | 17                                   | 4,41  | 4,12             |

**TRABAJO FIN DE GRADO**
**EXPECTATIVAS Y OCUPACIÓN**

| Curso fin | 33.Objetivos del TFG estaban clarificados desde el inicio |       | 34.Requisitos y criterios de evaluación del TFG son adecuados y |       | 35.Calificación otorgada a mi TFG se adecuó a los requisitos |       | Señala tu grado de satisfacción con: |       |        |       | Media del bloque | 39 (Si trabajas) Trabajo mejor del que tenía o tengo |       | 40. (Si no trabajas) Tipo de trabajo para el cual me he preparado |       | 41. La preparación conseguida con la titulación cursada |       | 42. Las condiciones actuales del mercado laboral |       |
|-----------|---|-------|---|-------|--|-------|--------------------------------------|-------|--------|-------|------------------|--|-------|---|-------|---|-------|--|-------|
|           | nºenc.  | media | nºenc.  | media | nºenc.   | media | nºenc.                               | media | nºenc. | media |                  | nºenc.   | media | nºenc.  | media | nºenc.  | media | nºenc.   | media |
|           |   |       |   |       |  |       |                                      |       |        |       |                  |  |       |   |       |   |       |  |       |
| Acumulado | 839   | 3,46  | 840   | 3,81  | 839  | 4,02  | 841                                  | 3,73  | 836    | 4,21  | 3,85             | 315  | 3,77  | 416   | 3,36  | 809   | 3,03  | 805  | 3,25  |
| 2012-2013 | 5   | 3     | 5   | 4     | 5  | 3,4   | 5                                    | 3,6   | 5      | 4,2   | 3,64             | 3  | 4,33  | 1   | *     | 4   | 3,5   | 4  | 2,5   |
| 2013-2014 | 80  | 3,32  | 81  | 3,6   | 80   | 3,98  | 81                                   | 3,88  | 80     | 4,32  | 3,82             | 28   | 3,61  | 43  | 3,07  | 76  | 2,89  | 75   | 3,47  |
| 2014-2015 | 51  | 3,47  | 51  | 3,82  | 51   | 3,9   | 51                                   | 4     | 50     | 4,34  | 3,91             | 18   | 3,83  | 28  | 3,04  | 49  | 2,9   | 49   | 3,63  |
| 2015-2016 | 108   | 3,34  | 107   | 3,63  | 108  | 3,91  | 106                                  | 3,55  | 105    | 4,16  | 3,72             | 37   | 3,62  | 59  | 3,14  | 101   | 2,84  | 103  | 3,38  |
| 2016-2017 | 101   | 3,22  | 101   | 3,75  | 100  | 4,03  | 102                                  | 3,57  | 102    | 4,12  | 3,74             | 39   | 3,69  | 56  | 3,38  | 101   | 3,1   | 99   | 3,36  |
| 2017-2018 | 98  | 3,38  | 98  | 3,76  | 98   | 3,94  | 98                                   | 3,7   | 98     | 4,08  | 3,77             | 46   | 3,67  | 48  | 3,52  | 93  | 2,95  | 94   | 3,19  |
| 2018-2019 | 104   | 3,72  | 104   | 3,97  | 105  | 4,15  | 106                                  | 3,82  | 105    | 4,26  | 3,98             | 38   | 3,92  | 46  | 3,57  | 101   | 3,24  | 100  | 3,05  |
| 2019-2020 | 113   | 3,43  | 114   | 3,84  | 112  | 4     | 114                                  | 3,48  | 114    | 4,11  | 3,77             | 40   | 3,52  | 53  | 3,51  | 108   | 3     | 107  | 3,03  |

**INFORME D'AVALUACIÓ DELS TÍTOLS OFICIALS.**

(Encuesta a personas egresadas)

| Curso de finalización 2022-2023 |    |      | 1305.- GRADO EN MAESTRO/A EN EDUCACIÓN PRIMARIA |      |    |      |    |      |    |      |      |    |      |    |      |    |      |    |      |
|---------------------------------|----|------|---|------|----|------|----|------|----|------|------|----|------|----|------|----|------|----|------|
| 2020-2021                       | 66 | 3,71 | 66  | 3,92 | 67 | 4,22 | 66 | 4,06 | 65 | 4,28 | 4,04 | 27 | 4,11 | 30 | 3,7  | 66 | 3,15 | 66 | 3,45 |
| 2021-2022                       | 55 | 3,49 | 55  | 3,89 | 55 | 3,84 | 55 | 3,6  | 55 | 4,29 | 3,82 | 17 | 3,76 | 28 | 3,46 | 53 | 3,09 | 52 | 3,13 |
| 2022-2023                       | 49 | 3,88 | 49  | 4,02 | 49 | 4,22 | 48 | 4,06 | 48 | 4,46 | 4,13 | 19 | 4,26 | 20 | 3,25 | 48 | 3,25 | 47 | 2,96 |

| GENERAL   |                         |       |   |       |  |       |                            |       |                  |  |
|-----------|-------------------------|-------|---|-------|--|-------|----------------------------|-------|------------------|--|
| Curso fin | Calidad del profesorado |       | Satisfacción con las instalaciones e infraestructuras |       | Satisfacción con la experiencia vivida, tanto académica como |       | Recomendaría la titulación |       | Media del bloque |  |
|           | nºenc.                  | media | nºenc.  | media | nºenc.   | media | nºenc.                     | media |                  |  |
| Acumulado | 825                     | 3,22  | 824   | 3,8   | 829  | 3,88  | 814                        | 3,72  | 3,66             |  |
| 2012-2013 | 5                       | 3     | 5   | 3,6   | 5  | 3,6   | 4                          | 3,5   | 3,42             |  |
| 2013-2014 | 77                      | 3,25  | 78  | 3,64  | 78   | 4,06  | 77                         | 3,9   | 3,71             |  |
| 2014-2015 | 51                      | 3,35  | 51  | 3,69  | 51   | 4,1   | 51                         | 3,65  | 3,70             |  |
| 2015-2016 | 106                     | 3,19  | 105   | 3,48  | 106  | 3,88  | 103                        | 3,51  | 3,51             |  |
| 2016-2017 | 102                     | 2,99  | 102   | 3,44  | 102  | 3,67  | 98                         | 3,53  | 3,41             |  |
| 2017-2018 | 97                      | 3,11  | 96  | 3,98  | 97   | 4,07  | 96                         | 3,71  | 3,72             |  |
| 2018-2019 | 94                      | 3,47  | 97  | 4,08  | 97   | 4,12  | 96                         | 3,99  | 3,92             |  |
| 2019-2020 | 114                     | 3,17  | 114   | 3,96  | 114  | 3,75  | 112                        | 3,63  | 3,63             |  |
| 2020-2021 | 67                      | 3,37  | 64  | 3,89  | 66   | 3,83  | 66                         | 3,88  | 3,74             |  |
| 2021-2022 | 54                      | 3,26  | 54  | 3,8   | 54   | 3,65  | 53                         | 3,87  | 3,64             |  |
| 2022-2023 | 50                      | 3,12  | 49  | 4,18  | 50   | 3,62  | 49                         | 3,69  | 3,65             |  |

\* La media del ítem se calcula a partir de 3 encuestas con valoración.

La media del bloque se calcula ponderando por el número de encuestas de cada ítem