

INFORME D'AVALUACIÓ DELS TÍTOLS OFICIALS.

(Encuesta a personas egresadas)

Curso de finalización 2022-2023

1306.- GRADO EN EDUCACIÓN SOCIAL

Sexo	Hombre	0	0,00%
	Mujer	15	100,00%
La titulación que has cursado, ¿fue tu primera opción?	Sí	12	70,59%
	No	5	29,41%
Situación habitual durante los estudios	Estudiante a tiempo completo	11	64,71%
	Estudiante a tiempo parcial	6	35,29%

En el futuro, ¿piensas realizar otros estudios?			¿Qué tipos de estudios?			Motivo principal		
Sí	10	58,82%	Grado	3	33,33%	Especialización	5	55,56%
	No	7	41,18%	Máster	5	55,56%	Inserción laboral	2
			Doctorado	1	11,11%	Promoción profesional	1	11,11%
						Otro	1	11,11%

Frecuencias de respuesta

Muy en desacuerdo...Muy de acuerdo

PROCESO DE FORMACIÓN / PLAN DE ESTUDIOS

	N/C	1	2	3	4	5	MEDIA
1. Creo que el plan de estudios tiene una estructura coherente y una buena distribución temporal	0	1	2	6	7	1	3,29
2. Considero que el plan de estudios combina adecuadamente los conocimientos teóricos y los prácticos	0	2	5	3	5	2	3,00
3. Pienso que las competencias desarrolladas en esta titulación capacitan adecuadamente para el ejercicio profesio	0	2	2	8	3	2	3,06
<i>Media del bloque</i>							3,12

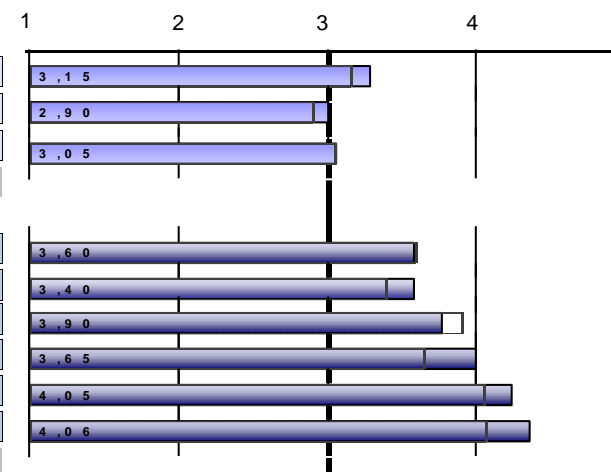
DESARROLLO DE LAS COMPETENCIAS DURANTE LOS ESTUDIOS DE GRADO

	N/C	1	2	3	4	5	MEDIA
4. He adquirido los conocimientos y tengo una comprensión teórica y práctica de mi campo de estudio	0	0	2	6	6	3	3,59
5. Sé aplicar los conocimientos en el ámbito profesional de mis estudios	0	0	3	4	7	3	3,59
6. En mi campo de estudio, tengo capacidad para recopilar e interpretar datos e información	0	0	2	2	11	2	3,76
7. Dentro de mi titulación, soy capaz de resolver problemas en situaciones complejas	1	0	2	2	6	6	4,00
8. Sé comunicar de manera clara y precisa	0	0	0	3	7	7	4,24
9. Soy capaz de identificar mis necesidades formativas y de organizar mi aprendizaje adecuadamente	0	0	1	2	4	10	4,35
<i>Media del bloque</i>							3,92

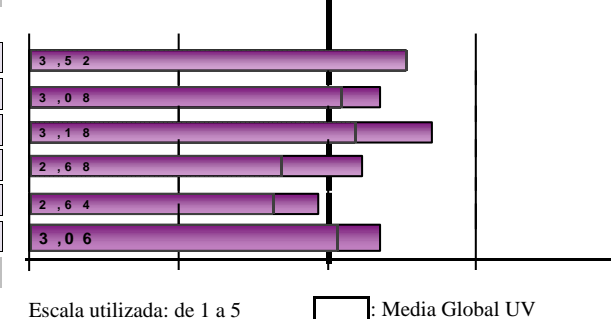
DESARROLLO DE LA ENSEÑANZA

	N/C	1	2	3	4	5	MEDIA
10. El contenido de las guías docentes se ha desarrollado como se había planificado	0	1	1	7	4	4	3,53
11. Las metodologías utilizadas en los diferentes módulos se han adecuado a las competencias y el perfil ...	0	2	1	5	7	2	3,35
12. En general, considero que el proceso de evaluación se adecua a las competencias impartidas en la titulación	0	1	0	4	10	2	3,71
13. He recibido suficiente información sobre las salidas profesionales relacionadas con mi titulación	0	4	2	3	2	6	3,24
14. Me he sentido orientado y asesorado durante el desarrollo de mis estudios	1	2	4	4	5	1	2,94
15. La información publicada en la página web ha sido de utilidad	3	2	0	5	5	2	3,36
<i>Media del bloque</i>							3,36

 Escala utilizada: de 1 a 5 : Media Global UV

INFORME D' AVALUACIÓ DELS TÍTOLS OFICIALS.

(Encuesta a personas egresadas)

Curso de finalización 2022-2023

1306.- GRADO EN EDUCACIÓN SOCIAL

PRÁCTICAS EXTERNAS

16. ¿Has realizado prácticas externas durante los estudios de grado?	Sí	15	88,24%
	No	2	11,76%

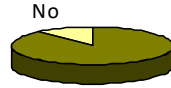

Sí

Frecuencias de respuesta

Muy en desacuerdo....Muy de acuer

Sólo los que han contestado "Sí"

	N/C	1	2	3	4	5	MEDIA
17. Las prácticas externas han sido coherentes con los perfiles profesionales de mi titulación	0	1	2	4	3	5	3,60
18. Considero que las prácticas me han ayudado a mejorar mi formación	1	0	2	1	3	8	4,21
19. La organización y gestión de las prácticas ha sido adecuada	0	0	2	4	7	2	3,60
Señala tu grado de satisfacción con:							
20. Tutor/a académico/a	0	2	1	2	4	6	3,73
21. Tutor/a de empresa o institución	0	0	0	3	4	8	4,33
22. Prácticas externas	1	1	0	0	5	8	4,36

Media del bloque

3,97

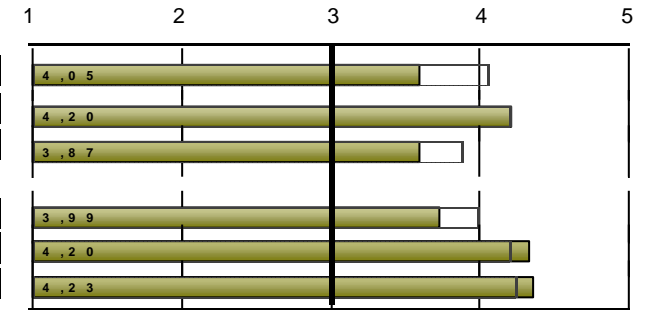

Escala utilizada: de 1 a 5

Media Global UV

INFORME D' AVALUACIÓ DELS TÍTOLS OFICIALS.

(Encuesta a personas egresadas)

Curso de finalización 2022-2023

1306.- GRADO EN EDUCACIÓN SOCIAL

ESTANCIA DE MOBILIDAD: ERASMUS, SICUE/SÉNECA, PROGRAMA INTERNACIONAL U OTROS

23. ¿Has participado en programas de movilidad durante los estudios de grado?	Sí	3	17,65%
	No	14	82,35%

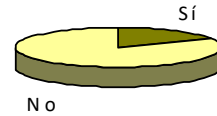

Sólo los que han contestado "Sí"

24. ¿En qué programa de movilidad has participado?

Erasmus	1	33,33%
SICUE/Séneca	2	66,67%
Programa internacional	0	0,00%
Otro	0	0,00%

Frecuencias de respuesta

N/C	Muy en desacuerdo...Muy de acuer					MEDIA	
	1	2	3	4	5		
25. Considero que el nivel académico de la universidad de destinación es adecuado	0	0	1	0	0	2	4,00
26. Pienso que el reconocimiento académico de mi periodo de estudios en mi país de destinación ha sido adecuado	0	0	1	0	0	2	4,00
27. La atención e información que he recibido de la Universitat de València antes, durante y después de la estancia	0	0	1	1	1	0	3,00
28. La realización de la estancia ha contribuido a mejorar mis conocimientos lingüísticos	0	0	0	1	0	2	4,33
29. Considero que la realización de la estancia es de utilidad para el entorno laboral/profesional después de los est	0	0	0	1	0	2	4,33

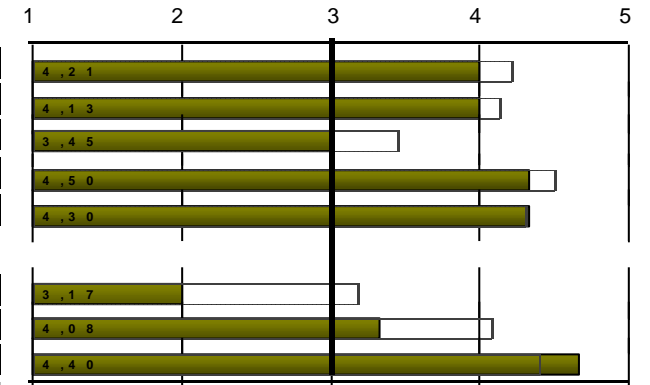

Señala tu grado de satisfacción con:

	Muy insatisfecho...Muy satisfecho					MEDIA	
	1	2	3	4	5		
30. Satisfacción con: Ayudas económicas recibidas	0	2	0	0	1	0	2,00
31. Satisfacción con: Personal docente de la universidad destinación	0	1	0	0	1	1	3,33
32. Satisfacción con: Estancia que he realizado en otra universidad	0	0	0	0	1	2	4,67

Media del bloque

3,71

Escala utilizada: de 1 a 5

Media Global UV

INFORME D'AVALUACIÓ DELS TÍTOLS OFICIALS.

(Encuesta a personas egresadas)

Curso de finalización 2022-2023

1306.- GRADO EN EDUCACIÓN SOCIAL

TRABAJO FIN DE GRADO

	Frecuencias de respuesta						MEDIA
	N/C	1	2	3	4	5	
33. Los objetivos del trabajo fin de grado estaban clarificados desde el inicio del desarrollo	0	1	1	5	8	2	3,53
34. Los requisitos y criterios de evaluación del trabajo fin de grado son adecuado y se publicaron con antelación	0	0	3	3	7	4	3,71
35. La calificación otorgada a mi trabajo fin de grado se adecuó a los requisitos establecidos	1	1	1	5	6	3	3,56
36. Tutor/a del trabajo fin de grado	1	3	1	3	3	6	3,50
37. Trabajo fin de grado desarrollado	0	0	0	1	7	9	4,47

Muy en desacuerdo...Muy de acuer

Muy insatisfecho...Muy satisfecho

Media del bloque **3,76**

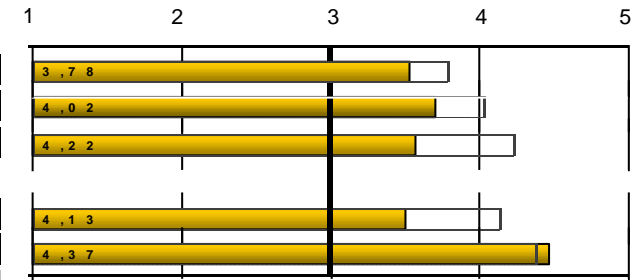

Señala tu grado de satisfacción con:

	N/C	1	2	3	4	5	MEDIA
36. Tutor/a del trabajo fin de grado	1	3	1	3	3	6	3,50
37. Trabajo fin de grado desarrollado	0	0	0	1	7	9	4,47

Media del bloque **3,76**

Media Global UV

38. ¿Trabajas durante la realización del grado?	Sí	6	35,29%
	No	11	64,71%

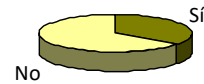

EXPECTATIVAS Y OCUPACIÓN

Considero que en la situación del mercado laboral, la titulación cursada me permitió o permitirá:

	N/C	1	2	3	4	5	MEDIA
39. (Si trabajas) Encontrar un trabajo mejor del que tenía o tengo ahora	1	0	0	0	4	1	4,20
40. (Si no trabajas) Encontrar el tipo de trabajo para el cual me he preparado	7	0	0	1	2	1	4,00

Frecuencias de respuesta

Muy en desacuerdo...Muy de acuer

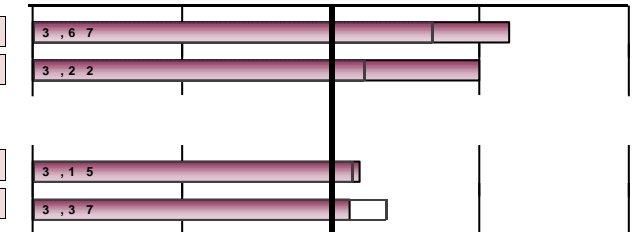

Indica en qué medida la respuesta que has dado a la pregunta anterior se debe a los siguientes factores:

	N/C	1	2	3	4	5	MEDIA
41. La preparación conseguida con la titulación cursada	1	0	4	6	5	1	3,19
42. Las condiciones actuales del mercado laboral	1	0	5	6	3	2	3,12

Nada.....Totalmente

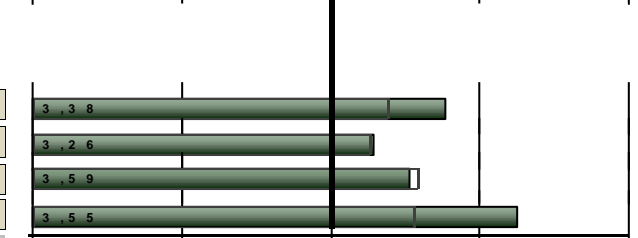

GENERAL

	N/C	1	2	3	4	5	MEDIA
Calidad del profesorado	0	0	1	5	8	3	3,76
Satisfacción con las instalaciones e infraestructuras	0	1	3	6	4	3	3,29
Satisfacción con la experiencia vivida, tanto académica como extraacadémica, en la Universitat de València	0	0	4	3	7	3	3,53
Recomendaría la titulación	1	1	1	0	5	9	4,25

Muy en desacuerdo...Muy de acuer

Media del bloque **3,70**

Escala utilizada: de 1 a 5
Media Global UV

INFORME D'AVALUACIÓ DELS TÍTOLS OFICIALS.

(Encuesta a personas egresadas)

 Curso de finalización **2022-2023**
1306.- GRADO EN EDUCACIÓN SOCIAL

DESGLOSE	PROCESO DE FORMACIÓN / PLAN DE ESTUDIOS								
	Curso fin	Recogidas	1...plan de estudios tiene una estructura coherente		2. Combinación adecuada de los conocimientos teóricos y prácticos		3...competencias desarrolladas capacitan para el ejercicio profesional		Media del bloque
			nºenc.	media	nºenc.	media	nºenc.	media	
Acumulado	343	341	2,72	342	2,36	340	2,54	2,54	
2013-2014	30	30	2,77	30	2,1	30	2,4	2,42	
2014-2015	37	36	2,61	36	2,31	36	2,67	2,53	
2015-2016	74	74	2,58	74	2,12	74	2,26	2,32	
2016-2017	29	29	2,45	29	2,38	29	2,62	2,48	
2017-2018	25	25	2,92	25	2,6	25	2,76	2,76	
2018-2019	32	32	2,5	32	2,19	31	2,48	2,39	
2019-2020	31	31	2,87	31	2,68	30	2,83	2,79	
2020-2021	27	27	2,52	27	2,3	27	2,3	2,37	
2021-2022	34	33	3,06	34	2,59	34	2,56	2,73	
2022-2023	17	17	3,29	17	3	17	3,06	3,12	

DESGLOSE	DESARROLLO DE LAS COMPETENCIAS DURANTE LOS ESTUDIOS DE GRADO													
	Curso fin	4... comprensión teórica y práctica de mi campo de estudio		5. Sé aplicar conocimientos en el ámbito profesional		6...capacidad para recopilar e interpretar datos e información		7...capaz de resolver problemas en situaciones complejas		8. Sé comunicar de manera clara y precisa		9.Capaz de identificar mis necesidades formativas y de		Media del bloque
		nºenc.	media	nºenc.	media	nºenc.	media	nºenc.	media	nºenc.	media	nºenc.	media	
Acumulado	338	3,24	337	3,32	339	3,65	331	3,53	333	4,09	330	4,08	3,65	
2013-2014	30	3,07	28	3,21	30	3,73	29	3,45	28	3,82	29	4,17	3,57	
2014-2015	36	3,03	35	3,06	35	3,71	34	3,47	34	4,06	34	3,97	3,54	
2015-2016	74	3,08	74	3,27	74	3,58	72	3,43	73	4,04	73	3,99	3,56	
2016-2017	29	3,31	29	3,17	29	3,59	29	3,41	29	4,07	29	4,03	3,60	
2017-2018	25	3,52	25	3,92	25	3,76	25	3,88	24	4,38	24	4,04	3,91	
2018-2019	31	3,58	31	3,71	32	3,72	30	3,67	32	4,16	30	4,27	3,85	
2019-2020	29	3,38	30	3,13	29	3,66	29	3,52	29	4,07	28	4,14	3,64	
2020-2021	27	3,15	27	3,19	27	3,44	27	3,52	26	4,23	26	4	3,58	
2021-2022	33	3,21	34	3,26	34	3,65	33	3,42	34	4,09	33	4,12	3,63	
2022-2023	17	3,59	17	3,59	17	3,76	16	4	17	4,24	17	4,35	3,92	

INFORME D' AVALUACIÓ DELS TÍTOLS OFICIALS.

(Encuesta a personas egresadas)

 Curso de finalización **2022-2023**
1306.- GRADO EN EDUCACIÓN SOCIAL

		DESARROLLO DE LA ENSEÑANZA												
		10...guías docentes se ha desarrollado como se había planificado		11. Metodologías utilizadas...se han adecuado a las competencias de la		12...proceso de evaluación se adecua a las competencias		13. Recibido suficiente información sobre las salidas		14. Me he sentido orientado y asesorado ...		15. La información de la web ha sido de utilidad		Media del bloque
Curso fin		nºenc.	media	nºenc.	media	nºenc.	media	nºenc.	media	nºenc.	media	nºenc.	media	
Acumulado		323	3,12	332	2,7	330	2,94	332	2,76	331	2,82	315	3,3	2,94
	2013-2014	29	2,93	30	2,47	30	2,67	29	2,62	30	2,7	29	3,21	2,76
	2014-2015	30	2,9	34	2,47	34	2,91	34	2,79	34	2,68	33	3,33	2,84
	2015-2016	70	3,14	72	2,64	71	2,73	71	2,62	72	2,86	66	3,35	2,88
	2016-2017	29	2,9	29	2,59	29	2,86	29	2,86	29	2,97	28	3,71	2,98
	2017-2018	23	2,87	23	2,61	23	3,17	23	3,22	23	3,17	22	3,36	3,07
	2018-2019	31	3,23	30	2,7	31	2,87	32	2,44	32	2,56	30	3,3	2,84
	2019-2020	28	3,39	30	2,77	29	2,97	30	3	28	2,79	29	3,45	3,06
	2020-2021	27	3,22	27	2,74	27	3,19	27	2,56	27	2,7	25	2,84	2,88
	2021-2022	32	3,19	33	2,97	32	2,97	33	2,79	33	2,97	32	3,12	3,00
	2022-2023	17	3,53	17	3,35	17	3,71	17	3,24	16	2,94	14	3,36	3,36

		PRÁCTICAS EXTERNAS												
		17...prácticas externas coherentes con los perfiles		18... prácticas me han ayudado a mejorar mi formación		19.Organización y gestión de las prácticas adecuada		Señala tu grado de satisfacción con:						Media del bloque
								20. Tutor/a académico/a		21. Tutor/a de empresa o		22. Prácticas externas		
Curso fin		nºenc.	media	nºenc.	media	nºenc.	media	nºenc.	media	nºenc.	media	nºenc.	media	
Acumulado		288	4,11	288	4,41	288	3,53	286	3,8	285	4,33	283	4,31	4,08
	2013-2014	26	3,77	26	4,08	26	3,27	26	3,73	26	4	26	4	3,81
	2014-2015	32	4,34	32	4,66	32	3,34	31	3,61	32	4,25	32	4,59	4,14
	2015-2016	62	4,05	62	4,53	62	3,37	61	3,84	60	4,22	62	4,24	4,04
	2016-2017	26	4,27	26	4,38	26	3,77	24	3,62	25	4,52	25	4,4	4,16
	2017-2018	22	4,45	22	4,55	22	4,09	22	4,09	21	4,38	21	4,33	4,32
	2018-2019	28	4,21	29	4,66	29	3,55	29	3,52	29	4,55	27	4,52	4,16
	2019-2020	24	4,46	24	4,42	23	4,04	24	4,58	24	4,25	23	4,3	4,35
	2020-2021	26	3,96	26	4,23	26	3,42	26	3,62	25	4,68	25	4,24	4,02
	2021-2022	22	4	22	4,05	22	3,36	22	3,86	22	4,41	22	4,36	4,01
	2022-2023	15	3,6	14	4,21	15	3,6	15	3,73	15	4,33	14	4,36	3,97

INFORME D'AVUACIÓ DELS TÍTOLS OFICIALS.

(Encuesta a personas egresadas)

 Curso de finalización **2022-2023**
1306.- GRADO EN EDUCACIÓN SOCIAL

		ESTANCIA DE MOBILIDAD: ERASMUS, SICUE/SÉNECA, PROGRAMA INTERNACIONAL U OTROS																	
		25.Nivel académico de la universidad de destino adecuado		26.Reconocimiento académico de mi periodo de estudios ha sido		27.Atención e información que he recibido de la UV ha sido		28. La estancia ha mejorado mis conocimientos lingüísticos		29.Estancia de utilidad para el entorno laboral/profesional		Señala tu grado de satisfacción con:				Media del bloque			
Curso fin		nºenc.	media	nºenc.	media	nºenc.	media	nºenc.	media	nºenc.	media	nºenc.	media	nºenc.	media	nºenc.	media	nºenc.	media
Acumulado		104	3,87	102	3,9	103	2,94	92	4,07	98	4,24	102	2,81	104	4,03	102	4,29	3,76	
2013-2014		12	3,25	12	3,33	12	3,17	9	4,11	12	4,08	12	2,25	12	3,42	12	3,58	3,38	
2014-2015		9	3,22	9	4,11	9	3,56	9	4,11	9	4,44	9	3,22	9	3,78	8	4,38	3,85	
2015-2016		23	3,91	23	3,83	23	2,96	21	3,48	21	3,9	22	2,82	23	4,22	22	4,41	3,69	
2016-2017		4	3,25	4	4,5	4	4	4	4,75	4	4,5	4	3,25	4	4	4	4,25	4,06	
2017-2018		11	4,09	10	4,4	11	3,18	9	3,33	10	3,9	11	2,55	11	3,91	11	4,27	3,70	
2018-2019		15	4,13	15	3,8	14	2,36	13	4,62	14	4,64	14	2,21	15	3,73	15	4,53	3,76	
2019-2020		11	4	11	4,09	11	2,18	10	4	9	4,56	11	3,73	11	4,73	11	4,36	3,94	
2020-2021		6	4,33	5	4,4	6	2,33	6	5	6	4,5	6	4,17	6	4,5	6	4,5	4,21	
2021-2022		6	4,67	6	3,5	6	2,83	5	4,4	6	4,33	6	2,83	6	4,83	6	4,5	3,98	
2022-2023		3	4	3	4	3	3	3	4,33	3	4,33	3	2	3	3,33	3	4,67	3,71	

		TRABAJO FIN DE GRADO										EXPECTATIVAS Y OCUPACIÓN									
		33.Objetivos del TFG estaban clarificados desde el inicio		34.Requisitos y criterios de evaluación del TFG son adecuados y		35.Calificación otorgada a mi TFG se adecuó a los requisitos		Señala tu grado de satisfacción con:				Media del bloque	39 (Si trabajas) Trabajo mejor del que tenía o tengo		40. (Si no trabajas) Tipo de trabajo para el cual me he preparado		41. La preparación conseguida con la titulación cursada		42. Las condiciones actuales del mercado laboral		
Curso fin		nºenc.	media	nºenc.	media	nºenc.	media	nºenc.	media	nºenc.	media	nºenc.	media	nºenc.	media	nºenc.	media	nºenc.	media	nºenc.	media
Acumulado		330	3,58	329	3,71	324	3,83	330	3,96	326	4,29	3,87	126	3,45	154	2,94	311	3,02	314	3,41	
2013-2014		30	3,13	30	3,27	29	3,48	30	3,57	29	4,14	3,51	10	3,3	16	2,06	26	2,96	29	3,62	
2014-2015		34	3,06	36	2,97	34	3,53	36	3,97	36	4,31	3,57	8	2,88	18	2,78	32	3,31	32	3,62	
2015-2016		72	3,5	72	3,56	69	3,55	71	3,96	69	4,16	3,74	30	3,03	34	2,38	67	2,79	67	3,51	
2016-2017		27	3,74	26	3,69	26	4,19	27	4,15	27	4,44	4,05	9	3,44	15	3,2	26	3,38	26	2,85	
2017-2018		24	4	24	4,21	24	4,29	24	4	23	4,43	4,18	15	3,8	8	3,12	24	3,08	23	3,65	
2018-2019		29	3,93	29	3,9	29	4,07	29	4,38	29	4,48	4,15	14	3,79	10	3,2	28	3,07	28	3,29	
2019-2020		29	4,03	28	4,43	29	4,24	29	4,45	29	4,45	4,32	10	3,7	12	3,5	26	2,92	29	2,97	
2020-2021		27	3,59	26	3,96	27	3,7	27	3,59	27	4,19	3,81	7	3,86	18	3,78	26	3	25	3,48	
2021-2022		34	3,68	34	4,09	34	4,18	34	4	33	4,15	4,02	14	3,79	16	3,31	33	3,06	32	3,69	
2022-2023		17	3,53	17	3,71	16	3,56	16	3,5	17	4,47	3,76	5	4,2	4	4	16	3,19	16	3,12	

INFORME D'AVALUACIÓ DELS TÍTOLS OFICIALS.

(Encuesta a personas egresadas)

 Curso de finalización **2022-2023**
1306.- GRADO EN EDUCACIÓN SOCIAL

Curso fin	GENERAL									
	Calidad del profesorado		Satisfacción con las instalaciones e infraestructuras		Satisfacción con la experiencia vivida, tanto académica como		Recomendaría la titulación		Media del bloque	
	nºenc.	media	nºenc.	media	nºenc.	media	nºenc.	media		
Acumulado	321	3,26	325	2,98	322	3,69	318	3,61	3,38	
2013-2014	30	2,93	30	2,83	30	3,7	30	3,47	3,23	
2014-2015	35	2,91	35	2,97	35	3,69	35	3,43	3,25	
2015-2016	71	3,17	71	3,17	71	3,76	68	3,41	3,38	
2016-2017	27	3,11	27	2,96	27	3,74	27	3,7	3,38	
2017-2018	24	3,17	24	2,54	24	3,62	24	3,62	3,24	
2018-2019	23	3,52	26	2,73	25	3,76	24	3,5	3,37	
2019-2020	29	3,52	29	3,07	29	3,93	28	3,96	3,62	
2020-2021	26	3,27	27	2,7	26	3,31	27	3,44	3,18	
2021-2022	32	3,69	32	3,19	31	3,58	32	3,66	3,53	
2022-2023	17	3,76	17	3,29	17	3,53	16	4,25	3,70	

* La media del ítem se calcula a partir de 3 encuestas con valoración.

La media del bloque se calcula ponderando por el número de encuestas de cada ítem