

INFORME D'AVALUACIÓ DELS TÍTOLS OFICIALS.

(Encuesta a personas egresadas)

Curso de finalización 2022-2023

1307.- GRADO EN PEDAGOGÍA

| | | | |
|--|------------------------------|----|---------|
| Sexo | Hombre | 0 | 0,00% |
| | Mujer | 12 | 100,00% |
| La titulación que has cursado, ¿fue tu primera opción? | Sí | 11 | 73,33% |
| | No | 4 | 26,67% |
| Situación habitual durante los estudios | Estudiante a tiempo completo | 13 | 86,67% |
| | Estudiante a tiempo parcial | 2 | 13,33% |

| | | | | | | | | |
|---|----|--------|-------------------------|----|--------|-----------------------|----|--------|
| En el futuro, ¿piensas realizar otros estudios? | | | ¿Qué tipos de estudios? | | | Motivo principal | | |
| Sí | 13 | 86,67% | Grado | 0 | 0,00% | Especialización | 10 | 76,92% |
| | | | Máster | 12 | 92,31% | Inserción laboral | 2 | 15,38% |
| | | | Doctorado | 1 | 7,69% | Promoción profesional | 1 | 7,69% |
| No | 2 | 13,33% | | | | Otro | 0 | 0,00% |

Frecuencias de respuesta

PROCESO DE FORMACIÓN / PLAN DE ESTUDIOS

| | N/C | 1 | 2 | 3 | 4 | 5 | MEDIA |
|--|-----|---|---|---|---|---|-------------|
| 1. Creo que el plan de estudios tiene una estructura coherente y una buena distribución temporal | 0 | 0 | 2 | 7 | 3 | 3 | 3,47 |
| 2. Considero que el plan de estudios combina adecuadamente los conocimientos teóricos y los prácticos | 1 | 0 | 5 | 4 | 1 | 4 | 3,29 |
| 3. Pienso que las competencias desarrolladas en esta titulación capacitan adecuadamente para el ejercicio profesio | 0 | 2 | 2 | 4 | 5 | 2 | 3,20 |
| <i>Media del bloque</i> | | | | | | | 3,32 |

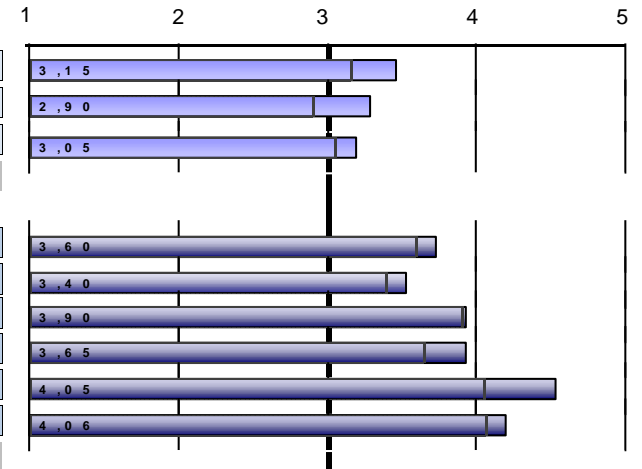

DESARROLLO DE LAS COMPETENCIAS DURANTE LOS ESTUDIOS DE GRADO

| | N/C | 1 | 2 | 3 | 4 | 5 | MEDIA |
|---|-----|---|---|---|---|----|-------------|
| 4. He adquirido los conocimientos y tengo una comprensión teórica y práctica de mi campo de estudio | 0 | 0 | 2 | 4 | 5 | 4 | 3,73 |
| 5. Sé aplicar los conocimientos en el ámbito profesional de mis estudios | 0 | 1 | 1 | 5 | 5 | 3 | 3,53 |
| 6. En mi campo de estudio, tengo capacidad para recopilar e interpretar datos e información | 1 | 0 | 2 | 2 | 5 | 5 | 3,93 |
| 7. Dentro de mi titulación, soy capaz de resolver problemas en situaciones complejas | 1 | 0 | 0 | 5 | 5 | 4 | 3,93 |
| 8. Sé comunicar de manera clara y precisa | 0 | 0 | 0 | 2 | 3 | 10 | 4,53 |
| 9. Soy capaz de identificar mis necesidades formativas y de organizar mi aprendizaje adecuadamente | 0 | 0 | 0 | 3 | 6 | 6 | 4,20 |
| <i>Media del bloque</i> | | | | | | | 3,98 |

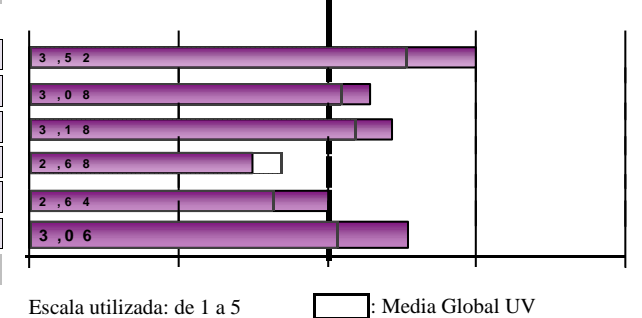

DESARROLLO DE LA ENSEÑANZA

| | N/C | 1 | 2 | 3 | 4 | 5 | MEDIA |
|---|-----|---|---|---|---|---|-------------|
| 10. El contenido de las guías docentes se ha desarrollado como se había planificado | 1 | 0 | 1 | 4 | 3 | 6 | 4,00 |
| 11. Las metodologías utilizadas en los diferentes módulos se han adecuado a las competencias y el perfil ... | 1 | 0 | 5 | 3 | 3 | 3 | 3,29 |
| 12. En general, considero que el proceso de evaluación se adecua a las competencias impartidas en la titulación | 1 | 0 | 2 | 7 | 2 | 3 | 3,43 |
| 13. He recibido suficiente información sobre las salidas profesionales relacionadas con mi titulación | 1 | 4 | 3 | 3 | 4 | 0 | 2,50 |
| 14. Me he sentido orientado y asesorado durante el desarrollo de mis estudios | 1 | 0 | 4 | 6 | 4 | 0 | 3,00 |
| 15. La información publicada en la página web ha sido de utilidad | 4 | 0 | 2 | 3 | 4 | 2 | 3,55 |
| <i>Media del bloque</i> | | | | | | | 3,28 |

Escala utilizada: de 1 a 5 : Media Global UV

INFORME D'AVALUACIÓ DELS TÍTOLS OFICIALS.

(Encuesta a personas egresadas)

Curso de finalización 2022-2023

1307.- GRADO EN PEDAGOGÍA

PRÁCTICAS EXTERNAS

| | | | |
|--|----|----|--------|
| 16. ¿Has realizado prácticas externas durante los estudios de grado? | Sí | 11 | 73,33% |
| | No | 4 | 26,67% |

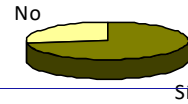

| | Frecuencias de respuesta | | | | | MEDIA | 1 | 2 | 3 | 4 | 5 |
|--|--------------------------|---|---|---|---|-------|------|---|---|---|---|
| | N/C | 1 | 2 | 3 | 4 | | | | | | |
| <i>Sólo los que han contestado "Sí"</i> | | | | | | | | | | | |
| 17. Las prácticas externas han sido coherentes con los perfiles profesionales de mi titulación | 0 | 0 | 1 | 2 | 4 | 4 | 4,00 | | | | |
| 18. Considero que las prácticas me han ayudado a mejorar mi formación | 1 | 1 | 0 | 2 | 0 | 7 | 4,20 | | | | |
| 19. La organización y gestión de las prácticas ha sido adecuada | 0 | 1 | 0 | 4 | 2 | 4 | 3,73 | | | | |
| Señala tu grado de satisfacción con: | | | | | | | | | | | |
| 20. Tutor/a académico/a | 0 | 1 | 0 | 2 | 1 | 7 | 4,18 | | | | |
| 21. Tutor/a de empresa o institución | 0 | 1 | 1 | 2 | 1 | 6 | 3,91 | | | | |
| 22. Prácticas externas | 1 | 1 | 0 | 2 | 3 | 4 | 3,90 | | | | |
| <i>Media del bloque</i> | | | | | | 3,98 | | | | | |

Muy en desacuerdo...Muy de acuei

Muy insatisfecho...Muy satisfecho

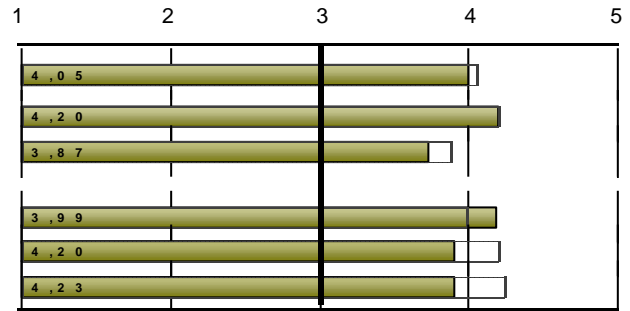

Escala utilizada: de 1 a 5 : Media Global UV

INFORME D'AVUACIÓ DELS TÍTOLS OFICIALS.

(Encuesta a personas egresadas)

Curso de finalización 2022-2023

1307.- GRADO EN PEDAGOGÍA

ESTANCIA DE MOBILIDAD: ERASMUS, SICUE/SÉNECA, PROGRAMA INTERNACIONAL U OTROS

| | | | |
|---|----|----|--------|
| 23. ¿Has participado en programas de movilidad durante los estudios de grado? | Sí | 2 | 13,33% |
| | No | 13 | 86,67% |

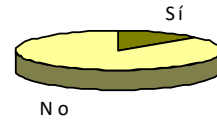

INFORME D'AVALUACIÓ DELS TÍTOLS OFICIALS.

(Encuesta a personas egresadas)

Curso de finalización 2022-2023

1307.- GRADO EN PEDAGOGÍA
TRABAJO FIN DE GRADO

| | Frecuencias de respuesta | | | | | | MEDIA |
|---|-----------------------------------|---|---|---|---|---|-------|
| | N/C | 1 | 2 | 3 | 4 | 5 | |
| 33. Los objetivos del trabajo fin de grado estaban clarificados desde el inicio del desarrollo | 0 | 1 | 3 | 3 | 5 | 3 | 3,40 |
| 34. Los requisitos y criterios de evaluación del trabajo fin de grado son adecuado y se publicaron con antelación | 0 | 0 | 2 | 5 | 3 | 5 | 3,73 |
| 35. La calificación otorgada a mi trabajo fin de grado se adecuó a los requisitos establecidos | 0 | 0 | 2 | 5 | 2 | 6 | 3,80 |
| Señala tu grado de satisfacción con: | Muy insatisfecho...Muy satisfecho | | | | | | |
| 36. Tutor/a del trabajo fin de grado | 0 | 3 | 0 | 4 | 0 | 8 | 3,67 |
| 37. Trabajo fin de grado desarrollado | 0 | 0 | 1 | 5 | 4 | 5 | 3,87 |

Media del bloque

3,69

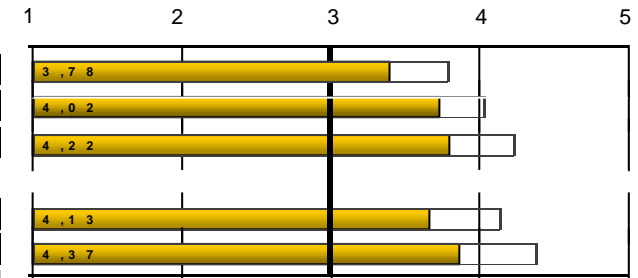

[Bar Icon]: Media Global UV

| | | | |
|---|----|---|--------|
| 38. ¿Trabajas durante la realización del grado? | Sí | 6 | 40,00% |
| | No | 9 | 60,00% |

EXPECTATIVAS Y OCUPACIÓN

Considero que en la situación del mercado laboral, la titulación cursada me permitió o permitirá:

| | Frecuencias de respuesta | | | | | | MEDIA |
|--|--------------------------|---|---|---|---|---|-------|
| | N/C | 1 | 2 | 3 | 4 | 5 | |
| 39. (Si trabajas) Encontrar un trabajo mejor del que tenía o tengo ahora | 0 | 1 | 1 | 2 | 1 | 1 | 3,00 |
| 40. (Si no trabajas) Encontrar el tipo de trabajo para el cual me he preparado | 3 | 0 | 2 | 2 | 2 | 0 | 3,00 |

Indica en qué medida la respuesta que has dado a la pregunta anterior se debe a los siguientes factores:

| | Frecuencias de respuesta | | | | | | MEDIA |
|---|--------------------------|---|---|---|---|---|-------|
| | N/C | 1 | 2 | 3 | 4 | 5 | |
| 41. La preparación conseguida con la titulación cursada | 0 | 1 | 5 | 6 | 3 | 0 | 2,73 |
| 42. Las condiciones actuales del mercado laboral | 0 | 2 | 5 | 3 | 4 | 1 | 2,80 |

Muy en desacuerdo...Muy de acuerdo

GENERAL

| | Frecuencias de respuesta | | | | | | MEDIA |
|--|--------------------------|---|---|---|---|---|-------|
| | N/C | 1 | 2 | 3 | 4 | 5 | |
| Calidad del profesorado | 0 | 0 | 0 | 8 | 5 | 2 | 3,60 |
| Satisfacción con las instalaciones e infraestructuras | 0 | 1 | 3 | 4 | 4 | 3 | 3,33 |
| Satisfacción con la experiencia vivida, tanto académica como extraacadémica, en la Universitat de València | 0 | 0 | 1 | 5 | 4 | 5 | 3,87 |
| Recomendaría la titulación | 0 | 1 | 1 | 2 | 7 | 4 | 3,80 |

Media del bloque

3,65

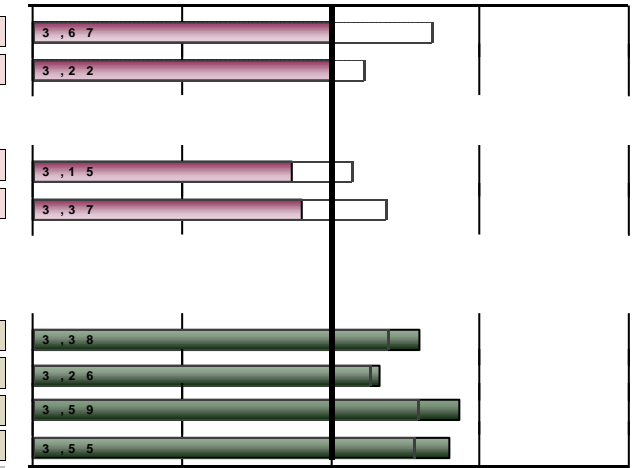

Escala utilizada: de 1 a 5

[Bar Icon]: Media Global UV

INFORME D'AVALUACIÓ DELS TÍTOLS OFICIALS.

(Encuesta a personas egresadas)

 Curso de finalización **2022-2023**
1307.- GRADO EN PEDAGOGÍA

| DESGLOSE | PROCESO DE FORMACIÓN / PLAN DE ESTUDIOS | | | | | | | | |
|-----------|---|-----------|---|-------|---|-------|--|-------|------------------|
| | Curso fin | Recogidas | 1...plan de estudios tiene una estructura coherente | | 2. Combinación adecuada de los conocimientos teóricos y prácticos | | 3...competencias desarrolladas capacitan para el ejercicio profesional | | Media del bloque |
| | | | nºenc. | media | nºenc. | media | nºenc. | media | |
| Acumulado | 290 | 290 | 3,16 | 288 | 2,85 | 289 | 2,92 | 2,98 | |
| 2012-2013 | 6 | 6 | 3,33 | 6 | 3,17 | 6 | 3 | 3,17 | |
| 2013-2014 | 31 | 31 | 3,55 | 31 | 3,42 | 30 | 3,23 | 3,40 | |
| 2014-2015 | 34 | 34 | 3,29 | 34 | 3 | 34 | 3,24 | 3,18 | |
| 2015-2016 | 56 | 56 | 3 | 56 | 3 | 56 | 2,82 | 2,94 | |
| 2016-2017 | 18 | 18 | 3,39 | 18 | 2,67 | 18 | 2,83 | 2,96 | |
| 2017-2018 | 30 | 30 | 2,67 | 30 | 2,3 | 30 | 2,27 | 2,41 | |
| 2018-2019 | 31 | 31 | 2,94 | 31 | 2,32 | 31 | 2,87 | 2,71 | |
| 2019-2020 | 22 | 22 | 2,41 | 22 | 2,14 | 22 | 2,32 | 2,29 | |
| 2020-2021 | 25 | 25 | 3,52 | 24 | 2,96 | 25 | 2,96 | 3,15 | |
| 2021-2022 | 19 | 19 | 3,74 | 19 | 3,47 | 19 | 3,79 | 3,67 | |
| 2022-2023 | 15 | 15 | 3,47 | 14 | 3,29 | 15 | 3,2 | 3,32 | |

| DESGLOSE | DESARROLLO DE LAS COMPETENCIAS DURANTE LOS ESTUDIOS DE GRADO | | | | | | | | | | | | | |
|-----------|--|--|-------|--|-------|--|-------|--|-------|---|-------|--|-------|------------------|
| | Curso fin | 4... comprensión teórica y práctica de mi campo de estudio | | 5. Sé aplicar conocimientos en el ámbito profesional | | 6...capacidad para recopilar e interpretar datos e información | | 7...capaz de resolver problemas en situaciones complejas | | 8. Sé comunicar de manera clara y precisa | | 9.Capaz de identificar mis necesidades formativas y de | | Media del bloque |
| | | nºenc. | media | nºenc. | media | nºenc. | media | nºenc. | media | nºenc. | media | nºenc. | media | |
| Acumulado | 288 | 3,54 | 288 | 3,49 | 287 | 3,94 | 288 | 3,81 | 285 | 4,24 | 284 | 4,28 | 3,88 | |
| 2012-2013 | 6 | 3,33 | 6 | 3 | 6 | 4,67 | 6 | 4 | 6 | 4,17 | 6 | 4,17 | 3,89 | |
| 2013-2014 | 31 | 3,81 | 31 | 3,61 | 31 | 4,13 | 31 | 3,97 | 30 | 4,5 | 31 | 4,42 | 4,07 | |
| 2014-2015 | 34 | 3,56 | 34 | 3,71 | 34 | 3,74 | 34 | 3,88 | 32 | 4,31 | 32 | 4,5 | 3,94 | |
| 2015-2016 | 56 | 3,66 | 54 | 3,54 | 56 | 4,04 | 56 | 3,77 | 56 | 4,2 | 55 | 4,22 | 3,90 | |
| 2016-2017 | 17 | 3,41 | 18 | 3,72 | 18 | 3,78 | 17 | 3,53 | 17 | 3,88 | 17 | 4,12 | 3,74 | |
| 2017-2018 | 29 | 3,07 | 30 | 3 | 29 | 3,48 | 30 | 3,6 | 30 | 3,9 | 30 | 4 | 3,51 | |
| 2018-2019 | 31 | 3,06 | 31 | 3,19 | 31 | 3,94 | 31 | 3,68 | 31 | 4,23 | 31 | 4,26 | 3,73 | |
| 2019-2020 | 22 | 3,23 | 22 | 3,05 | 22 | 3,68 | 22 | 3,64 | 21 | 3,95 | 21 | 4,1 | 3,60 | |
| 2020-2021 | 25 | 3,88 | 25 | 3,68 | 24 | 4,12 | 25 | 4,12 | 25 | 4,48 | 25 | 4,32 | 4,10 | |
| 2021-2022 | 19 | 4,21 | 19 | 4,16 | 19 | 4,32 | 19 | 4,11 | 19 | 4,53 | 19 | 4,74 | 4,34 | |

Encuestas recogidas: 15

Población encuestada: 130

Recogidas hasta el: 01/03/2024

Fecha impresión: 12/03/2024

INFORME D' AVALUACIÓ DELS TÍTOLS OFICIALS.

(Encuesta a personas egresadas)

 Curso de finalización **2022-2023**
1307.- GRADO EN PEDAGOGÍA

| 2022-2023 | 15 | 3,73 | 15 | 3,53 | 14 | 3,93 | 14 | 3,93 | 15 | 4,53 | 15 | 4,2 | 3,98 |
|-----------------------------------|---|-------|---|-------|--|-------|--|-------|--|-------|---|-------|-------------------------|
| DESARROLLO DE LA ENSEÑANZA | | | | | | | | | | | | | |
| | 10...guías docentes se ha desarrollado como se había planificado | | 11. Metodologías utilizadas...se han adecuado a las competencias de la | | 12...proceso de evaluación se adecua a las competencias | | 13. Recibido suficiente información sobre las solidas | | 14. Me he sentido orientado y asesorado ... | | 15. La información de la web ha sido de utilidad | | Media del bloque |
| Curso fin | nºenc. | media | nºenc. | media | nºenc. | media | nºenc. | media | nºenc. | media | nºenc. | media | |
| Acumulado | 273 | 3,32 | 279 | 3 | 277 | 3,26 | 278 | 2,65 | 276 | 2,84 | 262 | 3,28 | 3,06 |
| 2012-2013 | 6 | 2,67 | 6 | 3,17 | 6 | 3 | 6 | 2,83 | 6 | 3,5 | 6 | 2,83 | 3,00 |
| 2013-2014 | 26 | 3,5 | 28 | 3,36 | 28 | 3,68 | 28 | 3,11 | 28 | 3,29 | 26 | 3,5 | 3,40 |
| 2014-2015 | 32 | 3,25 | 32 | 3,22 | 32 | 3,28 | 32 | 3,06 | 32 | 3,16 | 32 | 3,25 | 3,20 |
| 2015-2016 | 52 | 3,27 | 54 | 2,93 | 53 | 3,21 | 53 | 2,53 | 53 | 2,66 | 52 | 3,29 | 2,98 |
| 2016-2017 | 18 | 3,44 | 18 | 3,17 | 17 | 3,59 | 18 | 3,06 | 17 | 3,06 | 15 | 3,53 | 3,30 |
| 2017-2018 | 28 | 3,18 | 29 | 2,45 | 29 | 2,72 | 29 | 2,34 | 29 | 2,38 | 27 | 3,22 | 2,71 |
| 2018-2019 | 31 | 2,87 | 31 | 2,48 | 31 | 2,87 | 31 | 2 | 31 | 2,52 | 30 | 3,4 | 2,69 |
| 2019-2020 | 21 | 3,05 | 22 | 2,5 | 22 | 2,68 | 22 | 2 | 22 | 2,27 | 21 | 3,05 | 2,58 |
| 2020-2021 | 24 | 3,88 | 24 | 3,67 | 24 | 3,88 | 24 | 3,08 | 24 | 3,21 | 23 | 3,17 | 3,48 |
| 2021-2022 | 18 | 3,5 | 18 | 3,39 | 18 | 3,78 | 18 | 3,17 | 17 | 3,06 | 16 | 3,06 | 3,33 |
| 2022-2023 | 14 | 4 | 14 | 3,29 | 14 | 3,43 | 14 | 2,5 | 14 | 3 | 11 | 3,55 | 3,28 |

| PRÁCTICAS EXTERNAS | | | | | | | | | | | | | |
|---------------------------|--|-------|--|-------|--|-------|---|-------|---------------------------------|-------|-------------------------------|-------|-------------------------|
| | 17...prácticas externas coherentes con los perfiles | | 18... prácticas me han ayudado a mejorar mi formación | | 19.Organización y gestión de las prácticas adecuada | | Señala tu grado de satisfacción con: | | | | | | Media del bloque |
| | | | | | | | 20. Tutor/a académico/a | | 21. Tutor/a de empresa o | | 22. Prácticas externas | | |
| Curso fin | nºenc. | media | nºenc. | media | nºenc. | media | nºenc. | media | nºenc. | media | nºenc. | media | |
| Acumulado | 241 | 3,95 | 238 | 4,47 | 240 | 3,85 | 240 | 4,06 | 240 | 4,34 | 238 | 4,39 | 4,17 |
| 2012-2013 | 6 | 3,83 | 6 | 4 | 6 | 4,17 | 6 | 3 | 6 | 4,17 | 6 | 4,17 | 3,89 |
| 2013-2014 | 23 | 3,48 | 23 | 4 | 23 | 3,52 | 23 | 4 | 23 | 4,13 | 22 | 4,18 | 3,88 |
| 2014-2015 | 28 | 4,11 | 28 | 4,54 | 28 | 3,89 | 28 | 4,11 | 28 | 4,25 | 28 | 4,39 | 4,21 |
| 2015-2016 | 48 | 3,92 | 47 | 4,49 | 48 | 3,79 | 48 | 4,04 | 48 | 4,44 | 48 | 4,52 | 4,20 |
| 2016-2017 | 17 | 4,18 | 17 | 4,88 | 17 | 4 | 17 | 4,53 | 17 | 4,47 | 17 | 4,59 | 4,44 |
| 2017-2018 | 26 | 3,85 | 26 | 4,19 | 26 | 3,81 | 26 | 4,04 | 26 | 4,46 | 26 | 4,38 | 4,12 |
| 2018-2019 | 26 | 4,12 | 25 | 4,56 | 25 | 4,16 | 26 | 3,85 | 26 | 4,38 | 26 | 4,27 | 4,22 |
| 2019-2020 | 19 | 3,79 | 19 | 4,68 | 19 | 3,47 | 19 | 3,89 | 19 | 4,37 | 19 | 4,32 | 4,09 |
| 2020-2021 | 20 | 4,1 | 20 | 4,7 | 20 | 4,1 | 19 | 4,16 | 19 | 4,37 | 19 | 4,53 | 4,32 |

INFORME D' AVALUACIÓ DELS TÍTOLS OFICIALS.

(Encuesta a personas egresadas)

 Curso de finalización **2022-2023**
1307.- GRADO EN PEDAGOGÍA

| | | | | | | | | | | | | | |
|-----------|----|------|----|-----|----|------|----|------|----|------|----|-----|------|
| 2021-2022 | 15 | 4,33 | 15 | 4,6 | 15 | 4,07 | 15 | 4,47 | 15 | 4,53 | 15 | 4,6 | 4,43 |
| 2022-2023 | 11 | 4 | 10 | 4,2 | 11 | 3,73 | 11 | 4,18 | 11 | 3,91 | 10 | 3,9 | 3,98 |

ESTANCIA DE MOBILIDAD: ERASMUS, SICUE/SÉNECA, PROGRAMA INTERNACIONAL U OTROS

| Curso fin | 25. Nivel académico de la universidad de destino adecuado | | 26. Reconocimiento académico de mi periodo de estudios ha sido | | 27. Atención e información que he recibido de la UIV ha sido | | 28. La estancia ha mejorado mis conocimientos lingüísticos | | 29. Estancia de utilidad para el entorno laboral/profesional | | Señala tu grado de satisfacción con: | | | | | | Media del bloque |
|-----------|---|-------|--|-------|--|-------|--|-------|--|-------|--------------------------------------|-------|----------------------------|-------|---------------------------------------|-------|------------------|
| | nº enc. | media | nº enc. | media | nº enc. | media | nº enc. | media | nº enc. | media | 30. Ayudas económicas | | 31. Personal docente de la | | 32. Estancia que he realizado en otra | | |
| | | | | | | | | | | | nº enc. | media | nº enc. | media | nº enc. | media | |
| Acumulado | 33 | 4 | 32 | 4,03 | 32 | 3,62 | 32 | 4,16 | 33 | 4,45 | 32 | 2,28 | 32 | 4 | 31 | 4,42 | 3,87 |
| 2012-2013 | | * | | * | | * | | * | | * | | * | | * | | * | * |
| 2013-2014 | 2 | * | 2 | * | 2 | * | 2 | * | 2 | * | 2 | * | 2 | * | 2 | * | * |
| 2014-2015 | 8 | 3,75 | 7 | 4 | 8 | 4,12 | 8 | 4,25 | 8 | 4,38 | 8 | 1,75 | 8 | 3,62 | 8 | 4,12 | 3,75 |
| 2015-2016 | 5 | 4,6 | 5 | 3,8 | 5 | 4 | 5 | 4 | 5 | 4,6 | 4 | 2,75 | 4 | 4 | 4 | 4,5 | 4,05 |
| 2016-2017 | | * | | * | | * | | * | | * | | * | | * | | * | * |
| 2017-2018 | 3 | 4 | 3 | 4,33 | 3 | 4,67 | 3 | 3,67 | 3 | 4,67 | 3 | 2,33 | 3 | 4,67 | 3 | 5 | 4,17 |
| 2018-2019 | 4 | 4,25 | 4 | 5 | 4 | 2,5 | 3 | 5 | 4 | 5 | 4 | 2,75 | 4 | 3,75 | 4 | 4,5 | 4,06 |
| 2019-2020 | 4 | 5 | 4 | 3,75 | 4 | 3 | 4 | 3,25 | 4 | 4,25 | 4 | 2,25 | 4 | 5 | 3 | 5 | 3,90 |
| 2020-2021 | 3 | 3,33 | 3 | 4,33 | 3 | 3,33 | 3 | 4 | 3 | 4,33 | 3 | 2 | 3 | 5 | 3 | 4,67 | 3,88 |
| 2021-2022 | 2 | * | 2 | * | 2 | * | 2 | * | 2 | * | 2 | * | 2 | * | 2 | * | * |
| 2022-2023 | 2 | * | 2 | * | 1 | * | 2 | * | 2 | * | 2 | * | 2 | * | 2 | * | * |

TRABAJO FIN DE GRADO
EXPECTATIVAS Y OCUPACIÓN

| Curso fin | 33. Objetivos del TFG estaban clarificados desde el inicio | | 34. Requisitos y criterios de evaluación del TFG son adecuados y | | 35. Calificación otorgada a mi TFG se adecuó a los requisitos | | Señala tu grado de satisfacción con: | | | | Media del bloque | 39. (Si trabajas) Trabajo mejor del que tenía o tengo | | 40. (Si no trabajas) Tipo de trabajo para el cual me he preparado | | 41. La preparación conseguida con la titulación cursada | | 42. Las condiciones actuales del mercado laboral | |
|-----------|--|-------|--|-------|---|-------|--------------------------------------|-------|---------|-------|------------------|---|-------|---|-------|---|-------|--|-------|
| | nº enc. | media | nº enc. | media | nº enc. | media | nº enc. | media | nº enc. | media | | nº enc. | media | nº enc. | media | nº enc. | media | nº enc. | media |
| | | | | | | | | | | | | | | | | | | | |
| Acumulado | 277 | 3,72 | 274 | 3,85 | 273 | 4,03 | 276 | 3,99 | 275 | 4,27 | 3,97 | 94 | 3 | 150 | 2,65 | 264 | 3 | 271 | 3,27 |
| 2012-2013 | 6 | 2,67 | 6 | 2,5 | 6 | 2,83 | 6 | 3,83 | 6 | 3,67 | 3,10 | 4 | 3 | 2 | * | 6 | 3,17 | 6 | 3,5 |
| 2013-2014 | 27 | 3,59 | 26 | 3,81 | 26 | 4,08 | 26 | 3,85 | 26 | 4,27 | 3,92 | 10 | 2,7 | 12 | 2,58 | 24 | 2,96 | 24 | 3,54 |
| 2014-2015 | 32 | 3,53 | 32 | 3,5 | 32 | 3,47 | 32 | 3,97 | 32 | 4,34 | 3,76 | 9 | 3,78 | 20 | 2,55 | 30 | 3,17 | 31 | 3,13 |
| 2015-2016 | 52 | 3,77 | 52 | 3,88 | 49 | 4,14 | 52 | 3,94 | 52 | 4,13 | 3,97 | 13 | 2,77 | 33 | 2,73 | 47 | 3,11 | 51 | 3,73 |
| 2016-2017 | 18 | 4 | 18 | 3,89 | 18 | 4,17 | 18 | 4,22 | 18 | 4,5 | 4,16 | 10 | 2,8 | 7 | 3,29 | 17 | 3,47 | 17 | 3,65 |
| 2017-2018 | 28 | 3,86 | 28 | 4,07 | 29 | 4,14 | 29 | 4 | 29 | 4,24 | 4,06 | 14 | 2,64 | 15 | 1,93 | 28 | 2,89 | 28 | 3,32 |
| 2018-2019 | 31 | 3,87 | 31 | 4,1 | 31 | 4,26 | 31 | 4,03 | 31 | 4,35 | 4,12 | 10 | 2,7 | 16 | 3,12 | 31 | 2,84 | 31 | 3 |
| 2019-2020 | 22 | 3,64 | 22 | 3,59 | 21 | 4 | 22 | 3,77 | 21 | 4,19 | 3,83 | 5 | 3,2 | 12 | 2 | 21 | 2,67 | 22 | 2,86 |

Encuestas recogidas: 15

Población encuestada: 130

Recogidas hasta el: 01/03/2024

Fecha impresión: 12/03/2024

INFORME D'AVALUACIÓ DELS TÍTOLS OFICIALS.

(Encuesta a personas egresadas)

 Curso de finalización **2022-2023**
1307.- GRADO EN PEDAGOGÍA

| | | | | | | | | | | | | | | | | | | | |
|-----------|----|------|----|------|----|------|----|------|----|------|------|---|------|----|------|----|------|----|------|
| 2020-2021 | 24 | 4 | 23 | 4,13 | 24 | 4,38 | 24 | 4,25 | 24 | 4,38 | 4,23 | 8 | 3,75 | 15 | 2,73 | 23 | 2,7 | 24 | 3 |
| 2021-2022 | 19 | 3,84 | 18 | 4,28 | 19 | 4,21 | 19 | 4,42 | 19 | 4,74 | 4,30 | 3 | 3 | 11 | 3,18 | 19 | 3,42 | 19 | 2,95 |
| 2022-2023 | 15 | 3,4 | 15 | 3,73 | 15 | 3,8 | 15 | 3,67 | 15 | 3,87 | 3,69 | 6 | 3 | 6 | 3 | 15 | 2,73 | 15 | 2,8 |

GENERAL

| Curso fin | Calidad del profesorado | | Satisfacción con las instalaciones e infraestructuras | | Satisfacción con la experiencia vivida, tanto académica como | | Recomendaría la titulación | | Media del bloque |
|-----------|-------------------------|-------|---|-------|--|-------|----------------------------|-------|------------------|
| | nºenc. | media | nºenc. | media | nºenc. | media | nºenc. | media | |
| Acumulado | 271 | 3,55 | 274 | 3,03 | 275 | 3,92 | 273 | 3,68 | 3,55 |
| 2012-2013 | 6 | 3,17 | 6 | 3,17 | 6 | 4,17 | 6 | 3,5 | 3,50 |
| 2013-2014 | 26 | 3,85 | 26 | 3,12 | 27 | 4,33 | 26 | 3,88 | 3,80 |
| 2014-2015 | 31 | 3,77 | 31 | 3,26 | 31 | 4,32 | 31 | 3,87 | 3,81 |
| 2015-2016 | 52 | 3,67 | 52 | 3,04 | 52 | 3,92 | 51 | 3,84 | 3,62 |
| 2016-2017 | 18 | 3,78 | 18 | 3,06 | 18 | 3,89 | 18 | 3,61 | 3,58 |
| 2017-2018 | 29 | 3,1 | 29 | 2,72 | 29 | 3,62 | 29 | 3,21 | 3,16 |
| 2018-2019 | 27 | 3,41 | 30 | 2,83 | 30 | 3,5 | 30 | 3,5 | 3,31 |
| 2019-2020 | 22 | 2,95 | 22 | 2,73 | 22 | 3,36 | 22 | 2,86 | 2,98 |
| 2020-2021 | 24 | 3,79 | 24 | 3,33 | 24 | 4,21 | 24 | 4,04 | 3,84 |
| 2021-2022 | 18 | 3,78 | 18 | 2,94 | 18 | 4,11 | 18 | 4,28 | 3,78 |
| 2022-2023 | 15 | 3,6 | 15 | 3,33 | 15 | 3,87 | 15 | 3,8 | 3,65 |

* La media del ítem se calcula a partir de 3 encuestas con valoración.

La media del bloque se calcula ponderando por el número de encuestas de cada ítem