

Curso de finalización 2019-2020

TITULACIÓN: 1308

GRADUADO EN PERIODISMO

Sexo	Hombre	3	25,00%
	Mujer	9	75,00%
La titulación que has cursado, ¿fue tu primera opción?	Sí	11	91,67%
	No	1	8,33%
Situación habitual durante los estudios	Estudiante a tiempo completo	11	91,67%
	Estudiante a tiempo parcial	1	8,33%

En el futuro, ¿piensas realizar otros estudios?			¿Qué tipos de estudios?			Motivo principal		
Sí	8	66,67%	Grado	0	0,00%	Especialización	6	75,00%
			Máster	8	100,00%	Inserción laboral	2	25,00%
			Doctorado	0	0,00%	Promoción profesional	0	0,00%
No	4	33,33%				Otro	0	0,00%

Frecuencias de respuesta

Muy en desacuerdo...Muy de acuerdo

PROCESO DE FORMACIÓN / PLAN DE ESTUDIOS

	N/C	1	2	3	4	5	MEDIA
1. Creo que el plan de estudios tiene una estructura coherente y una buena distribución temporal	0	2	4	0	6	0	2,83
2. Considero que el plan de estudios combina adecuadamente los conocimientos teóricos y los prácticos	0	4	3	4	1	0	2,17
3. Pienso que las competencias desarrolladas en esta titulación capacitan adecuadamente para el ejercicio profesio	0	1	3	3	5	0	3,00
<i>Media del bloque</i>							2,67

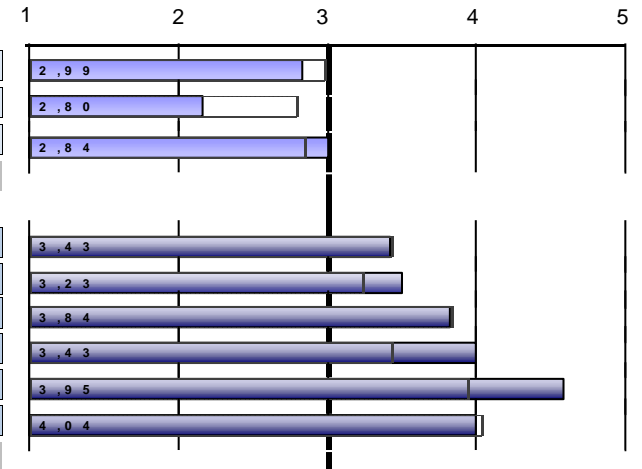

DESARROLLO DE LAS COMPETENCIAS DURANTE LOS ESTUDIOS DE GRADO

	N/C	1	2	3	4	5	MEDIA
4. He adquirido los conocimientos y tengo una comprensión teórica y práctica de mi campo de estudio	0	0	1	5	6	0	3,42
5. Sé aplicar los conocimientos en el ámbito profesional de mis estudios	0	0	3	2	5	2	3,50
6. En mi campo de estudio, tengo capacidad para recopilar e interpretar datos e información	1	0	0	3	7	1	3,82
7. Dentro de mi titulación, soy capaz de resolver problemas en situaciones complejas	0	0	0	2	8	2	4,00
8. Sé comunicar de manera clara y precisa	0	0	0	0	5	7	4,58
9. Soy capaz de identificar mis necesidades formativas y de organizar mi aprendizaje adecuadamente	0	0	1	2	5	4	4,00
<i>Media del bloque</i>							3,89

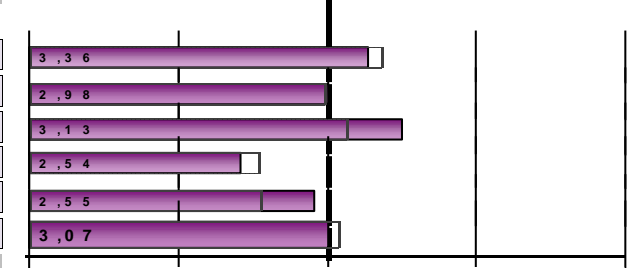

DESARROLLO DE LA ENSEÑANZA

	N/C	1	2	3	4	5	MEDIA
10. El contenido de las guías docentes se ha desarrollado como se había planificado	1	0	2	5	3	1	3,27
11. Las metodologías utilizadas en los diferentes módulos se han adecuado a las competencias y el perfil ...	0	1	2	5	4	0	3,00
12. En general, considero que el proceso de evaluación se adecua a las competencias impartidas en la titulación	0	0	2	3	6	1	3,50
13. He recibido suficiente información sobre las salidas profesionales relacionadas con mi titulación	0	3	4	2	3	0	2,42
14. Me he sentido orientado y asesorado durante el desarrollo de mis estudios	0	1	2	7	1	1	2,92
15. La información publicada en la página web ha sido de utilidad	1	1	2	4	4	0	3,00
<i>Media del bloque</i>							3,01

Escala utilizada: de 1 a 5

Media Global UV

PRÁCTICAS EXTERNAS

16. ¿Has realizado prácticas externas durante los estudios de grado?	Sí	10	83,33%
	No	2	16,67%



	Frecuencias de respuesta						MEDIA	Escala utilizada: de 1 a 5									
	N/C	Muy en desacuerdo...Muy de acuei							1	2	3	4	5				
		1	2	3	4	5											
<i>Sólo los que han contestado "Sí"</i>																	
17. Las prácticas externas han sido coherentes con los perfiles profesionales de mi titulación	0	0	0	2	6	2	4,00	4,0 9									
18. Considero que las prácticas me han ayudado a mejorar mi formación	0	0	0	1	3	6	4,50	4,2 5									
19. La organización y gestión de las prácticas ha sido adecuada	0	0	4	1	5	0	3,10	3,8 4									
Señala tu grado de satisfacción con:																	
20. Tutor/a académico/a	1	1	2	1	4	1	3,22	4,0 4									
21. Tutor/a de empresa o institución	0	0	1	1	4	4	4,10	4,3 5									
22. Prácticas externas	0	0	0	2	5	3	4,10	4,2 7									
	<i>Media del bloque</i>						3,85										

Curso de finalización **2019-2020**

 TITULACIÓN: **1308**

GRADUADO EN PERIODISMO

ESTANCIA DE MOBILIDAD: ERASMUS, SICUE/SÉNECA, PROGRAMA INTERNACIONAL U OTROS

23. ¿Has participado en programas de movilidad durante los estudios de grado?	Sí	6	50,00%
	No	6	50,00%

Sólo los que han contestado "Sí"
24. ¿En qué programa de movilidad has participado?

Erasmus	6	100,00%
SICUE/Séneca	0	0,00%
Programa internacional	0	0,00%
Otro	0	0,00%

Frecuencias de respuesta

N/C	Muy en desacuerdo...Muy de acuer					MEDIA	
	1	2	3	4	5		
25. Considero que el nivel académico de la universidad de destinación es adecuado	0	0	0	1	2	3	4,33
26. Pienso que el reconocimiento académico de mi periodo de estudios en mi país de destinación ha sido adecuado	0	0	0	0	4	2	4,33
27. La atención e información que he recibido de la Universitat de València antes, durante y después de la estancia	0	0	0	2	1	3	4,17
28. La realización de la estancia ha contribuido a mejorar mis conocimientos lingüísticos	0	0	1	0	1	4	4,33
29. Considero que la realización de la estancia es de utilidad para el entorno laboral/profesional después de los est	0	0	1	0	1	4	4,33

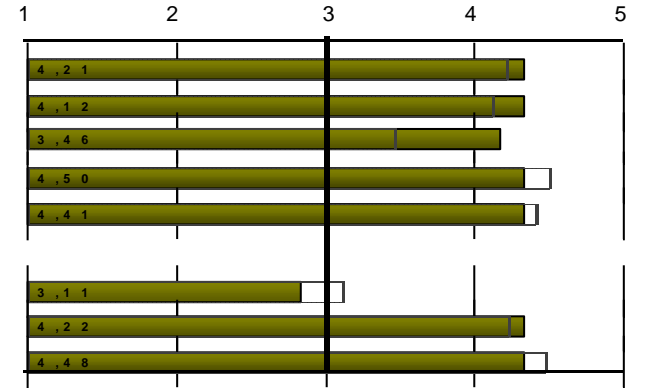

Señala tu grado de satisfacción con:

N/C	Muy insatisfecho...Muy satisfech					MEDIA	
	1	2	3	4	5		
30. Satisfacción con: Ayudas económicas recibidas	0	0	2	3	1	0	2,83
31. Satisfacción con: Personal docente de la universidad destinación	0	0	0	1	2	3	4,33
32. Satisfacción con: Estancia que he realizado en otra universidad	0	0	0	1	2	3	4,33

Media del bloque

4,12

Escala utilizada: de 1 a 5

 : Media Global UV

TRABAJO FIN DE GRADO

33. Los objetivos del trabajo fin de grado estaban clarificados desde el inicio del desarrollo	0	0	3	4	3	2	3,33
34. Los requisitos y criterios de evaluación del trabajo fin de grado son adecuado y se publicaron con antelación	0	0	5	2	3	2	3,17
35. La calificación otorgada a mi trabajo fin de grado se adecuó a los requisitos establecidos	0	0	1	2	5	4	4,00

Señala tu grado de satisfacción con:

36. Tutor/a del trabajo fin de grado	0	0	1	2	2	7	4,25
37. Trabajo fin de grado desarrollado	0	0	0	1	7	4	4,25

38. ¿Trabajas durante la realización del grado?	Sí	4	33,33%
	No	8	66,67%

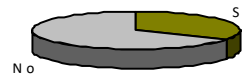

Frecuencias de respuesta							
Muy en desacuerdo....Muy de acuer							
N/C	1	2	3	4	5		MEDIA
0	0	3	4	3	2		3,33
0	0	5	2	3	2		3,17
0	0	1	2	5	4		4,00
Muy insatisfecho...Muy satisfecho							
N/C	1	2	3	4	5		MEDIA
0	0	1	2	2	7		4,25
0	0	0	1	7	4		4,25
<i>Media del bloque</i>							3,80

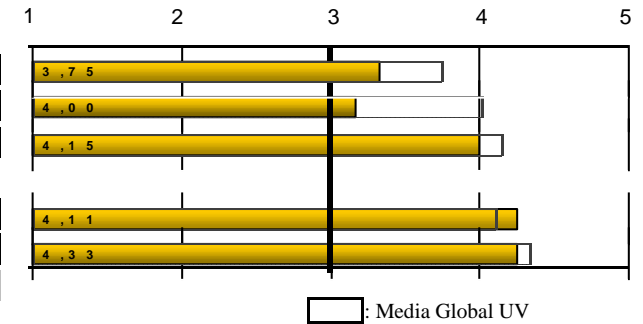

EXPECTATIVAS Y OCUPACIÓN

Considero que en la situación del mercado laboral, la titulación cursada me permitió o permitirá:

39. (Si trabajas) Encontrar un trabajo mejor del que tenía o tengo ahora	0	2	1	1	0	0	1,75
40. (Si no trabajas) Encontrar el tipo de trabajo para el cual me he preparado	1	0	2	4	1	0	2,86

Indica en qué medida la respuesta que has dado a la pregunta anterior se debe a los siguientes factores:

41. La preparación conseguida con la titulación cursada	0	1	5	4	2	0	2,58
42. Las condiciones actuales del mercado laboral	0	0	0	2	8	2	4,00

GENERAL

Calidad del profesorado	0	1	0	6	5	0	3,25
Satisfacción con las instalaciones e infraestructuras	0	0	6	0	6	0	3,00
Satisfacción con la experiencia vivida, tanto académica como extraacadémica, en la Universitat de València	0	0	0	1	8	3	4,17
Recomendaría la titulación	0	2	1	4	5	0	3,00

Frecuencias de respuesta							
Muy en desacuerdo....Muy de acuer							
N/C	1	2	3	4	5		MEDIA
0	2	1	1	0	0		1,75
1	0	2	4	1	0		2,86
Nada.....Totalmente							
N/C	1	2	3	4	5		MEDIA
0	1	5	4	2	0		2,58
0	0	0	2	8	2		4,00
Muy en desacuerdo....Muy de acuer							
N/C	1	2	3	4	5		MEDIA
0	1	0	6	5	0		3,25
0	0	6	0	6	0		3,00
0	0	0	1	8	3		4,17
0	2	1	4	5	0		3,00
<i>Media del bloque</i>							3,35

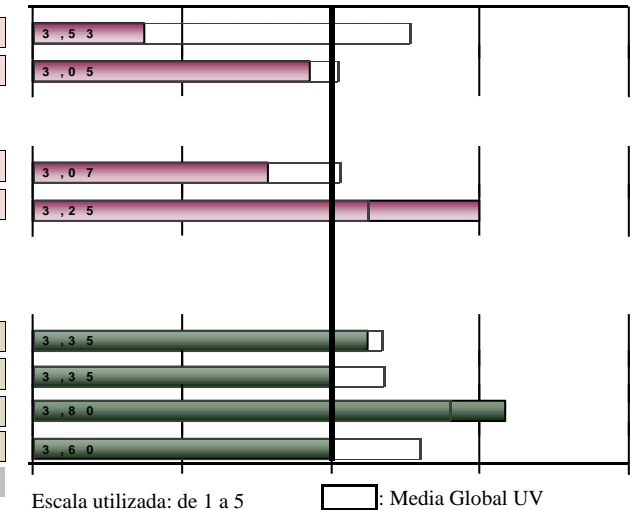

(Encuesta estudiantes graduados)

TITULACIÓN: 1308

GRADUADO EN PERIODISMO

DESGLOSE	PROCESO DE FORMACIÓN / PLAN DE ESTUDIOS								
	Curso fin	Recogidas	1...plan de estudios tiene una estructura coherente		2. Combinación adecuada de los conocimientos teóricos y prácticos		3...competencias desarrolladas capacitan para el ejercicio profesional		Media del bloque
			nºenc.	media	nºenc.	media	nºenc.	media	
Acumulado	100	100	2,53	100	2,17	100	2,7	2,47	
2012-2013	3	3	3	3	2,33	3	3,33	2,89	
2013-2014	4	4	2,25	4	2,25	4	2,75	2,42	
2014-2015	11	11	2,09	11	2,09	11	2,55	2,24	
2015-2016	23	23	2,57	23	2,13	23	2,74	2,48	
2016-2017	14	14	2,29	14	2,14	14	2,64	2,36	
2017-2018	20	20	2,8	20	2,2	20	2,6	2,53	
2018-2019	12	12	2,33	12	2,17	12	2,5	2,33	
2019-2020	12	12	2,83	12	2,17	12	3	2,67	

DESGLOSE	DESARROLLO DE LAS COMPETENCIAS DURANTE LOS ESTUDIOS DE GRADO													
	Curso fin	4... comprensión teórica y práctica de mi campo de estudio		5. Sé aplicar conocimientos en el ámbito profesional		6...capacidad para recopilar e interpretar datos e información		7...capaz de resolver problemas en situaciones complejas		8. Sé comunicar de manera clara y precisa		9.Capaz de identificar mis necesidades formativas y de		Media del bloque
		nºenc.	media	nºenc.	media	nºenc.	media	nºenc.	media	nºenc.	media	nºenc.	media	
Acumulado	99	3,26	99	3,34	98	3,82	97	3,63	99	4,09	96	3,9	3,67	
2012-2013	3	3	3	3	3	4	3	3,67	3	4	3	4,33	3,67	
2013-2014	4	3	4	2,75	4	3	3	2,67	4	4,25	3	4	3,27	
2014-2015	10	2,7	10	3,1	10	3,7	10	3,2	10	3,7	10	3,3	3,28	
2015-2016	23	3,39	23	3,3	23	3,83	23	3,48	23	3,83	23	3,87	3,62	
2016-2017	14	3,14	14	3,21	14	3,64	14	3,64	14	4,07	14	3,57	3,55	
2017-2018	20	3,65	20	3,7	20	4,15	19	3,89	20	4,2	19	4,11	3,95	
2018-2019	12	3	12	3,33	12	3,83	12	3,67	12	4,25	11	4,36	3,73	
2019-2020	12	3,42	12	3,5	11	3,82	12	4	12	4,58	12	4	3,89	

DESGLOSE	DESARROLLO DE LA ENSEÑANZA													
	Curso fin	10...guías docentes se ha desarrollado como se había planificado		11. Metodologías utilizadas...se han adecuado a las competencias de la		12...proceso de evaluación se adecua a las competencias		13. Recibido suficiente información sobre las salidas		14. Me he sentido orientado y asesorado ...		15. La información de la web ha sido de utilidad		Media del bloque
		nºenc.	media	nºenc.	media	nºenc.	media	nºenc.	media	nºenc.	media	nºenc.	media	
Acumulado	94	3,04	95	2,63	96	3,1	98	2,55	98	2,47	93	2,81	2,76	
2012-2013	2	*	3	3	3	4	3	4	3	3,67	3	3	*	

Encuestas recogidas: 100

Encuestas recogidas desde el año 2014 hasta el: 10/03/2021

Fecha impresión: 10/03/2021

(Encuesta estudiantes graduados)
TITULACIÓN: 1308
GRADUADO EN PERIODISMO

Año	nº enc.	media	nº enc.	media	nº enc.	media	nº enc.	media	nº enc.	media	nº enc.	media	nº enc.	media	Media del bloque
2013-2014	4	2	4	2	4	2,5	4	2	4	2	4	2	4	2	2,08
2014-2015	11	3,18	11	2,45	11	3	11	2,73	11	2,09	11	3	11	3	2,74
2015-2016	21	3	21	2,52	21	2,95	22	2,23	22	2,32	21	2,86	21	2,86	2,64
2016-2017	14	2,57	12	2,5	13	2,92	13	2,54	13	2,46	12	2,42	12	2,42	2,57
2017-2018	18	3,44	19	2,89	19	3,26	20	2,65	20	2,45	18	3,17	18	3,17	2,96
2018-2019	12	3	12	2,42	12	3	12	2,75	12	2,5	12	2,5	12	2,5	2,69
2019-2020	11	3,27	12	3	12	3,5	12	2,42	12	2,92	11	3	11	3	3,01

PRÁCTICAS EXTERNAS

Curso fin	17...prácticas externas coherentes con los perfiles		18... prácticas me han ayudado a mejorar mi formación		19.Organización y gestión de las prácticas adecuada		Señala tu grado de satisfacción con:						Media del bloque
	nº enc.	media	nº enc.	media	nº enc.	media	20. Tutor/a académico/a		21. Tutor/a de empresa o		22. Prácticas externas		
							nº enc.	media	nº enc.	media	nº enc.	media	
Acumulado	91	4,3	92	4,39	92	3,46	90	2,93	90	3,97	90	4,16	3,87
2012-2013	3	3,67	3	3,33	3	3	3	2,67	3	4	3	3,33	3,33
2013-2014	4	4,25	4	4	4	3,75	4	3	4	4,5	4	4,75	4,04
2014-2015	10	4,6	10	4,6	10	3,7	10	2,7	10	4	10	4,3	3,98
2015-2016	20	3,9	21	3,9	21	2,9	21	3,1	20	3,35	21	3,67	3,47
2016-2017	14	4,5	14	4,79	14	3,71	13	2,38	13	4,31	13	4,54	4,05
2017-2018	20	4,55	20	4,65	20	3,65	20	3,4	20	3,95	19	4,26	4,08
2018-2019	9	4,67	9	4,67	9	4,11	9	2,44	9	4,44	9	4,44	4,13
2019-2020	10	4	10	4,5	10	3,1	9	3,22	10	4,1	10	4,1	3,85

ESTANCIA DE MOBILIDAD: ERASMUS, SICUE/SÉNECA, PROGRAMA INTERNACIONAL U OTROS

Curso fin	25.Nivel académico de la universidad de destinación adecuada		26.Reconocimiento académico de mi periodo de estudios ha sido		27.Atención e información que he recibido de la UIV ha sido		28. La estancia ha mejorado mis conocimientos lingüísticos		29.Estancia de utilidad para el entorno laboral/profesional		Señala tu grado de satisfacción con:						Media del bloque	
	nº enc.	media	nº enc.	media	nº enc.	media	nº enc.	media	nº enc.	media	30.Ayudas económicas		31.Personal docente de la		32.Estancia que he realizado en otra			
											nº enc.	media	nº enc.	media	nº enc.	media		
Acumulado	53	4,26	51	3,96	53	3,26	49	4,78	52	4,63	52	2,87	52	4,31	52	4,58	4,07	
2012-2013	2	*	2	*	2	*	2	*	2	*	2	*	2	*	2	*	*	*
2013-2014	2	*	1	*	2	*	1	*	2	*	2	*	2	*	2	*	*	*
2014-2015	6	4,33	6	3,5	6	2,83	6	4,83	6	4,83	6	2,67	6	4	6	4,33	3,92	
2015-2016	15	4,2	15	4,2	15	3	14	4,86	15	4,87	15	2,8	15	4,47	15	4,67	4,13	
2016-2017	4	4,5	3	4,67	4	4	3	5	3	5	4	2	4	4,25	3	5	4,21	
2017-2018	12	4,5	12	3,42	12	3,67	11	4,91	12	4,58	11	3,18	12	4,42	12	4,75	4,18	
2018-2019	6	3,5	6	3,83	6	2,5	6	4,5	6	4,33	6	2,67	5	4	6	4,5	3,72	

(Encuesta estudiantes graduados)

TITULACIÓN: 1308

GRADUADO EN PERIODISMO

2019-2020	6	4,33	6	4,33	6	4,17	6	4,33	6	4,33	6	2,83	6	4,33	6	4,33	4,12		
Curso fin	TRABAJO FIN DE GRADO											EXPECTATIVAS Y OCUPACIÓN							
	33.Objetivos del TFG estaban clarificados desde el inicio		34.Requisitos y criterios de evaluación del TFG son adecuados y...		35.Calificación otorgada a mi TFG se adecuó a los requisitos		Señala tu grado de satisfacción con:				Media del bloque	39 (Si trabajas) Trabajo mejor del que tenía o tengo		40. (Si no trabajas) Tipo de trabajo para el cual me he preparado		41. La preparación conseguida con la titulación cursada		42. Las condiciones actuales del mercado laboral	
	nºenc.	media	nºenc.	media	nºenc.	media	nºenc.	media	nºenc.	media		nºenc.	media	nºenc.	media	nºenc.	media	nºenc.	media
Acumulado	99	3,29	99	3,18	96	3,7	98	3,57	98	4	3,55	34	2,65	51	2,35	96	2,82	97	3,66
2012-2013	3	4	3	4	3	4	3	3,67	3	4,33	4,00	2	*	1	*	3	3,33	3	3,33
2013-2014	4	2,25	4	2,5	4	2,25	3	2,67	4	4	2,74	1	*	2	*	4	2,5	4	3,75
2014-2015	11	3,55	11	3	11	3,09	11	3,45	11	3,27	3,27	4	2,5	5	2	11	3,18	11	3,91
2015-2016	22	3,5	22	3,41	21	4	22	3,55	21	4,1	3,70	9	2,56	7	2,29	20	3,1	21	3,29
2016-2017	14	3,14	14	2,86	14	3,36	14	3,07	14	3,86	3,26	4	2,5	10	2	14	2,5	14	3,71
2017-2018	20	3,25	20	3,55	18	3,78	20	3,5	20	3,95	3,60	6	3	12	2,42	19	2,74	19	4
2018-2019	12	3,08	12	2,75	12	4,33	12	4	12	4,42	3,72	4	3	6	2,83	12	2,75	12	3,17
2019-2020	12	3,33	12	3,17	12	4	12	4,25	12	4,25	3,80	4	1,75	7	2,86	12	2,58	12	4

Curso fin	GENERAL									
	Calidad del profesorado		Satisfacción con las instalaciones e infraestructuras		Satisfacción con la experiencia vivida, tanto académica como...		Recomendaría la titulación		Media del bloque	
	nºenc.	media	nºenc.	media	nºenc.	media	nºenc.	media	nºenc.	media
Acumulado	97	3,06	98	2,98	98	3,6	98	2,93	3,14	
2012-2013	3	3,33	3	3,67	3	4,33	3	3,33	3,67	
2013-2014	4	2,25	4	2,25	4	3,75	4	2,75	2,75	
2014-2015	10	3	10	2,7	10	3,3	10	2,7	2,92	
2015-2016	22	3,18	22	3,09	22	3,55	22	2,82	3,16	
2016-2017	14	2,86	14	3,21	14	3,86	14	3	3,23	
2017-2018	19	3,32	20	3	20	3,45	20	3,2	3,24	
2018-2019	12	2,83	12	2,75	12	3,08	12	2,67	2,83	
2019-2020	12	3,25	12	3	12	4,17	12	3	3,35	

* La media del ítem se calcula a partir de 3 encuestas con valoración.

La media del bloque se calcula ponderando por el número de encuestas de cada ítem