

**INFORME D'AVALUACIÓ DELS TÍTOLS OFICIALS.**

(Encuesta a personas egresadas)

Curso de finalización 2022-2023

**1309.- GRADO EN RELACIONES LABORALES Y RECURSOS HUMANOS**

Sexo	Hombre	2	16,67%
	Mujer	10	83,33%
La titulación que has cursado, ¿fue tu primera opción?	Sí	10	62,50%
	No	6	37,50%
Situación habitual durante los estudios	Estudiante a tiempo completo	8	53,33%
	Estudiante a tiempo parcial	7	46,67%

En el futuro, ¿piensas realizar otros estudios?			¿Qué tipos de estudios?			Motivo principal		
Sí	12	75,00%	Grado	1	9,09%	Especialización	6	50,00%
			Máster	9	81,82%	Inserción laboral	2	16,67%
			Doctorado	1	9,09%	Promoción profesional	3	25,00%
No	4	25,00%				Otro	1	8,33%

Frecuencias de respuesta

Muy en desacuerdo...Muy de acuerdo

**PROCESO DE FORMACIÓN / PLAN DE ESTUDIOS**

	N/C	1	2	3	4	5	MEDIA
1. Creo que el plan de estudios tiene una estructura coherente y una buena distribución temporal	0	3	3	3	5	2	3,00
2. Considero que el plan de estudios combina adecuadamente los conocimientos teóricos y los prácticos	0	5	3	1	4	3	2,81
3. Pienso que las competencias desarrolladas en esta titulación capacitan adecuadamente para el ejercicio profesio	0	4	1	3	5	3	3,12
<i>Media del bloque</i>							<b>2,98</b>

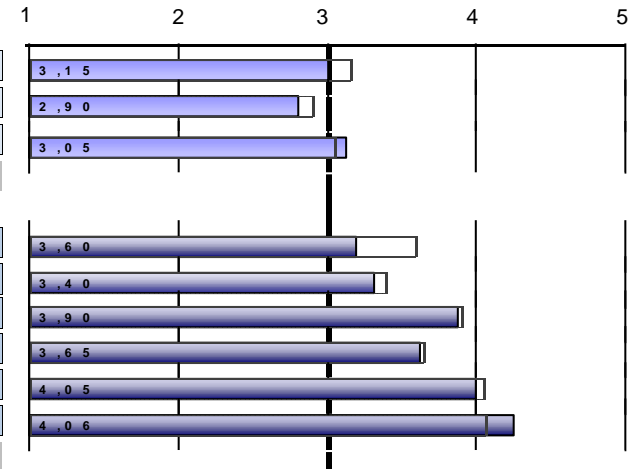
**DESARROLLO DE LAS COMPETENCIAS DURANTE LOS ESTUDIOS DE GRADO**

	N/C	1	2	3	4	5	MEDIA
4. He adquirido los conocimientos y tengo una comprensión teórica y práctica de mi campo de estudio	0	1	4	5	3	3	3,19
5. Sé aplicar los conocimientos en el ámbito profesional de mis estudios	0	2	2	4	5	3	3,31
6. En mi campo de estudio, tengo capacidad para recopilar e interpretar datos e información	0	1	2	2	4	7	3,88
7. Dentro de mi titulación, soy capaz de resolver problemas en situaciones complejas	0	1	1	4	7	3	3,62
8. Sé comunicar de manera clara y precisa	0	1	0	2	8	5	4,00
9. Soy capaz de identificar mis necesidades formativas y de organizar mi aprendizaje adecuadamente	0	1	0	1	6	8	4,25
<i>Media del bloque</i>							<b>3,71</b>

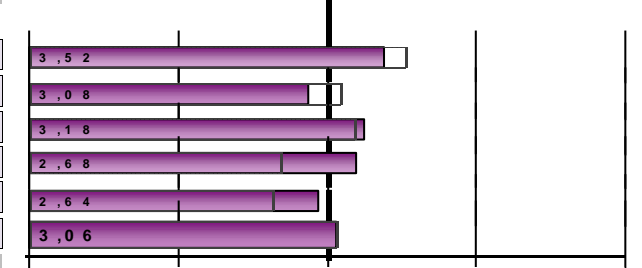
**DESARROLLO DE LA ENSEÑANZA**

	N/C	1	2	3	4	5	MEDIA
10. El contenido de las guías docentes se ha desarrollado como se había planificado	0	2	3	3	3	5	3,38
11. Las metodologías utilizadas en los diferentes módulos se han adecuado a las competencias y el perfil ...	0	5	1	4	3	3	2,88
12. En general, considero que el proceso de evaluación se adecua a las competencias impartidas en la titulación	0	3	1	3	7	2	3,25
13. He recibido suficiente información sobre las salidas profesionales relacionadas con mi titulación	0	3	4	0	5	4	3,19
14. Me he sentido orientado y asesorado durante el desarrollo de mis estudios	0	5	2	2	3	4	2,94
15. La información publicada en la página web ha sido de utilidad	0	5	1	2	4	4	3,06
<i>Media del bloque</i>							<b>3,11</b>

 Escala utilizada: de 1 a 5  : Media Global UV

INFORME D'AVUACIÓ DELS TÍTOLS OFICIALS.

(Encuesta a personas egresadas)

Curso de finalización 2022-2023

1309.- GRADO EN RELACIONES LABORALES Y RECURSOS HUMANOS

PRÁCTICAS EXTERNAS

16. ¿Has realizado prácticas externas durante los estudios de grado?	Sí	8	50,00%
	No	8	50,00%

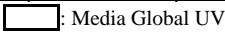

	Frecuencias de respuesta						MEDIA	1	2	3	4	5
	N/C	1	2	3	4	5						
<i>Sólo los que han contestado "Sí"</i>												
17. Las prácticas externas han sido coherentes con los perfiles profesionales de mi titulación	0	3	0	1	1	3	3,12					
18. Considero que las prácticas me han ayudado a mejorar mi formación	0	4	0	0	0	4	3,00					
19. La organización y gestión de las prácticas ha sido adecuada	0	3	2	0	0	3	2,75					
Señala tu grado de satisfacción con:												
20. Tutor/a académico/a	0	2	1	0	0	5	3,62					
21. Tutor/a de empresa o institución	0	3	1	0	0	4	3,12					
22. Prácticas externas	0	3	1	0	0	4	3,12					
<i>Media del bloque</i>							3,12					

Escala utilizada: de 1 a 5 : Media Global UV

## INFORME D' AVALUACIÓ DELS TÍTOLS OFICIALS.

(Encuesta a personas egresadas)

Curso de finalización 2022-2023

**1309.- GRADO EN RELACIONES LABORALES Y RECURSOS HUMANOS**

ESTANCIA DE MOBILIDAD: ERASMUS, SICUE/SÉNECA, PROGRAMA INTERNACIONAL U OTROS

23. ¿Has participado en programas de movilidad durante los estudios de grado?	Sí	0	0,00%
	No	16	100,00%

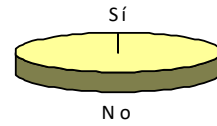

## INFORME D'AVALUACIÓ DELS TÍTOLS OFICIALS.

(Encuesta a personas egresadas)

Curso de finalización 2022-2023

### 1309.- GRADO EN RELACIONES LABORALES Y RECURSOS HUMANOS

#### TRABAJO FIN DE GRADO

	Frecuencias de respuesta						MEDIA
	N/C	1	2	3	4	5	
33. Los objetivos del trabajo fin de grado estaban clarificados desde el inicio del desarrollo	1	5	2	2	3	3	2,80
34. Los requisitos y criterios de evaluación del trabajo fin de grado son adecuado y se publicaron con antelación	2	3	2	2	2	5	3,29
35. La calificación otorgada a mi trabajo fin de grado se adecuó a los requisitos establecidos	1	3	2	1	5	4	3,33
Señala tu grado de satisfacción con:	Muy insatisfecho...Muy satisfecho						
36. Tutor/a del trabajo fin de grado	1	2	2	1	2	8	3,80
37. Trabajo fin de grado desarrollado	1	2	1	3	3	6	3,67
<b>Media del bloque</b>							<b>3,38</b>

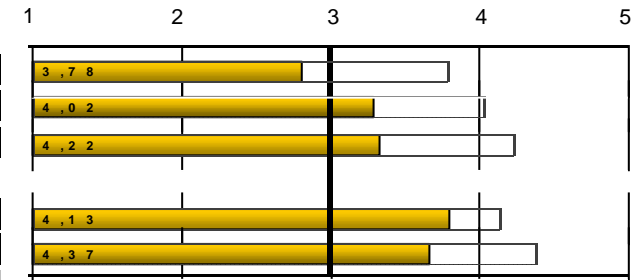

Media Global UV

38. ¿Trabajas durante la realización del grado?	Sí	10	66,67%
	No	5	33,33%



#### EXPECTATIVAS Y OCUPACIÓN

Considero que en la situación del mercado laboral, la titulación cursada me permitió o permitirá:

	Frecuencias de respuesta						MEDIA
	N/C	1	2	3	4	5	
39. (Si trabajas) Encontrar un trabajo mejor del que tenía o tengo ahora	0	1	1	1	2	5	3,90
40. (Si no trabajas) Encontrar el tipo de trabajo para el cual me he preparado	2	1	2	0	0	0	1,67
Indica en qué medida la respuesta que has dado a la pregunta anterior se debe a los siguientes factores:	Nada.....Totalmente						
41. La preparación conseguida con la titulación cursada	1	3	1	4	3	4	3,27
42. Las condiciones actuales del mercado laboral	1	2	3	4	3	3	3,13

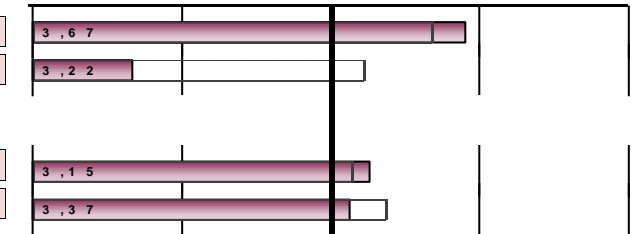

#### GENERAL

	Frecuencias de respuesta						MEDIA
	N/C	1	2	3	4	5	
Calidad del profesorado	1	1	3	4	4	3	3,33
Satisfacción con las instalaciones e infraestructuras	1	3	1	2	7	2	3,27
Satisfacción con la experiencia vivida, tanto académica como extraacadémica, en la Universitat de València	1	3	2	1	5	4	3,33
Recomendaría la titulación	1	1	3	2	1	8	3,80
<b>Media del bloque</b>							<b>3,43</b>

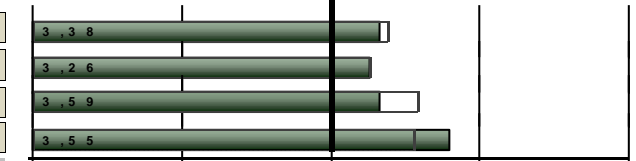

Escala utilizada: de 1 a 5

Media Global UV

**INFORME D'AVALUACIÓ DELS TÍTOLS OFICIALS.**

(Encuesta a personas egresadas)

 Curso de finalización **2022-2023**
**1309.- GRADO EN RELACIONES LABORALES Y RECURSOS HUMANOS**

DESGLOSE	PROCESO DE FORMACIÓN / PLAN DE ESTUDIOS								
	Curso fin	Recogidas	1...plan de estudios tiene una estructura coherente		2. Combinación adecuada de los conocimientos teóricos y prácticos		3...competencias desarrolladas capacitan para el ejercicio profesional		Media del bloque
			nºenc.	media	nºenc.	media	nºenc.	media	
Acumulado	401	397	3,28	398	2,85	394	3,05	3,06	
2013-2014	55	55	3,31	55	2,75	53	2,96	3,01	
2014-2015	47	44	3,34	44	2,86	44	3,23	3,14	
2015-2016	47	47	3,28	47	2,85	47	3,06	3,06	
2016-2017	29	28	3,32	29	2,97	28	2,75	3,01	
2017-2018	41	41	3,27	41	3,27	41	3,39	3,31	
2018-2019	43	43	3,16	43	2,7	43	3,07	2,98	
2019-2020	49	49	3,37	49	2,63	49	2,69	2,90	
2020-2021	33	33	3,39	33	2,97	33	3,03	3,13	
2021-2022	31	31	3,26	31	2,77	31	3,19	3,08	
2022-2023	16	16	3	16	2,81	16	3,12	2,98	

DESGLOSE	DESARROLLO DE LAS COMPETENCIAS DURANTE LOS ESTUDIOS DE GRADO													
	Curso fin	4... comprensión teórica y práctica de mi campo de estudio		5. Sé aplicar conocimientos en el ámbito profesional		6...capacidad para recopilar e interpretar datos e información		7...capaz de resolver problemas en situaciones complejas		8. Sé comunicar de manera clara y precisa		9.Capaz de identificar mis necesidades formativas y de		Media del bloque
		nºenc.	media	nºenc.	media	nºenc.	media	nºenc.	media	nºenc.	media	nºenc.	media	
Acumulado	400	3,45	394	3,4	395	3,94	393	3,55	393	3,96	389	4,1	3,73	
2013-2014	55	3,33	55	3,38	54	3,98	52	3,71	54	3,85	53	4,02	3,71	
2014-2015	46	3,57	45	3,69	45	4,2	45	3,64	45	3,89	46	4,28	3,88	
2015-2016	47	3,47	45	3,04	46	3,96	45	3,4	46	3,98	44	4,09	3,66	
2016-2017	29	3,55	28	3,64	27	4,11	28	3,82	27	4,33	27	4,3	3,95	
2017-2018	41	3,8	41	3,59	41	3,88	41	3,59	41	3,95	40	4,18	3,83	
2018-2019	43	3,4	43	3,51	43	3,91	43	3,6	42	4,02	42	4,05	3,75	
2019-2020	49	3,18	48	3,12	49	3,8	49	3,33	49	3,92	49	3,94	3,55	
2020-2021	33	3,45	32	3,47	33	3,79	33	3,48	33	3,91	32	4	3,68	
2021-2022	31	3,45	31	3,35	31	3,97	31	3,48	30	4,07	30	4,17	3,74	
2022-2023	16	3,19	16	3,31	16	3,88	16	3,62	16	4	16	4,25	3,71	

**INFORME D' AVALUACIÓ DELS TÍTOLS OFICIALS.**

(Encuesta a personas egresadas)

 Curso de finalización **2022-2023**
**1309.- GRADO EN RELACIONES LABORALES Y RECURSOS HUMANOS**

		DESARROLLO DE LA ENSEÑANZA												
		10...guías docentes se ha desarrollado como se había planificado		11. Metodologías utilizadas...se han adecuado a las competencias de la		12...proceso de evaluación se adecua a las competencias		13. Recibido suficiente información sobre las salidas		14. Me he sentido orientado y asesorado ...		15. La información de la web ha sido de utilidad		Media del bloque
Curso fin		nºenc.	media	nºenc.	media	nºenc.	media	nºenc.	media	nºenc.	media	nºenc.	media	
Acumulado		384	3,53	384	3,29	388	3,43	386	3,17	389	3,11	376	3,49	3,33
	2013-2014	52	3,42	52	3,13	53	3,19	51	3,16	52	3,02	51	3,57	3,25
	2014-2015	43	3,56	45	3,44	45	3,71	46	3,24	46	3,07	46	3,5	3,42
	2015-2016	45	3,33	45	3,18	45	3,13	44	3,07	46	3,11	45	3,38	3,20
	2016-2017	27	3,7	27	3,41	28	3,54	28	3,29	27	3,37	27	3,85	3,52
	2017-2018	37	3,59	35	3,49	37	3,59	37	3,49	37	3,59	35	3,94	3,61
	2018-2019	43	3,4	43	3,19	43	3,49	43	3	43	3,05	41	3,41	3,25
	2019-2020	48	3,62	49	3,39	49	3,39	49	3,04	49	2,84	46	3,46	3,29
	2020-2021	33	3,85	33	3,27	33	3,42	32	3,28	33	3,3	31	3,03	3,36
	2021-2022	31	3,61	30	3,4	30	3,63	31	3,13	31	2,97	30	3,47	3,37
	2022-2023	16	3,38	16	2,88	16	3,25	16	3,19	16	2,94	16	3,06	3,11

		PRÁCTICAS EXTERNAS												
		17...prácticas externas coherentes con los perfiles		18... prácticas me han ayudado a mejorar mi formación		19. Organización y gestión de las prácticas adecuada		Señala tu grado de satisfacción con:						Media del bloque
								20. Tutor/a académico/a		21. Tutor/a de empresa o		22. Prácticas externas		
Curso fin		nºenc.	media	nºenc.	media	nºenc.	media	nºenc.	media	nºenc.	media	nºenc.	media	
Acumulado		276	3,68	277	3,77	274	3,6	272	3,94	275	3,95	275	3,85	3,80
	2013-2014	34	3,74	34	3,79	34	3,82	33	3,97	34	3,97	34	4,03	3,89
	2014-2015	28	3,75	28	3,68	28	3,43	27	4,19	28	4	28	3,93	3,83
	2015-2016	34	3,38	34	3,53	34	3,29	33	3,45	33	3,73	33	3,58	3,49
	2016-2017	20	4,2	21	4,29	19	4,21	21	4,1	21	3,86	21	4,05	4,11
	2017-2018	30	3,4	30	3,63	30	3,53	30	3,83	30	3,67	29	3,59	3,61
	2018-2019	30	3,83	30	4,07	29	3,86	28	3,75	29	3,97	30	4	3,91
	2019-2020	38	3,61	38	3,76	38	3,66	38	4,05	38	4,18	38	3,95	3,87
	2020-2021	27	3,7	27	3,85	27	3,3	27	4,3	27	4,22	27	4,11	3,91
	2021-2022	24	4	24	3,83	24	3,92	24	3,92	24	4,12	24	3,79	3,93
	2022-2023	8	3,12	8	3	8	2,75	8	3,62	8	3,12	8	3,12	3,12

**INFORME D'AVALUACIÓ DELS TÍTOLS OFICIALS.**

(Encuesta a personas egresadas)

 Curso de finalización **2022-2023**
**1309.- GRADO EN RELACIONES LABORALES Y RECURSOS HUMANOS**

Curso fin	ESTANCIA DE MOBILIDAD: ERASMUS, SICUE/SÉNECA, PROGRAMA INTERNACIONAL U OTROS																Media del bloque
	25.Nivel académico de la universidad de destino adecuado		26.Reconocimiento académico de mi periodo de estudios ha sido		27.Atención e información que he recibido de la UV ha sido		28. La estancia ha mejorado mis conocimientos lingüísticos		29.Estancia de utilidad para el entorno laboral/profesional		Señala tu grado de satisfacción con:						
	nºenc.	media	nºenc.	media	nºenc.	media	nºenc.	media	nºenc.	media	30.Ayudas económicas		31.Personal docente de la		32.Estancia que he realizado en otra		
Acumulado	28	3,89	26	3,69	29	3,55	27	4,48	27	4,11	28	2,86	27	3,59	28	4,25	3,80
2013-2014	2	*	2	*	2	*	2	*	2	*	2	*	2	*	2	*	*
2014-2015	3	4,33	3	4,33	3	5	3	5	3	4,67	3	3,33	3	4,67	3	5	4,54
2015-2016	5	3,4	4	2,75	5	2,8	4	4	4	4	5	1,8	5	3,4	5	3,8	3,22
2016-2017	1	*	1	*	1	*	1	*	1	*	1	*	1	*	1	*	*
2017-2018	4	4	4	3,5	4	3,25	4	4,25	4	3,5	4	2,5	4	3,25	4	4	3,53
2018-2019	6	3,83	6	4,33	7	4	6	4,83	6	4,83	6	3,33	6	3,83	6	4,83	4,22
2019-2020	3	4	3	4	3	3,33	3	3,67	3	3,67	3	3,33	3	3,67	3	4	3,71
2020-2021	2	*	2	*	2	*	2	*	2	*	2	*	2	*	2	*	*
2021-2022	2	*	1	*	2	*	2	*	2	*	2	*	1	*	2	*	*
2022-2023		*		*		*		*		*		*		*		*	*

Curso fin	TRABAJO FIN DE GRADO										EXPECTATIVAS Y OCUPACIÓN								
	33.Objetivos del TFG estaban clarificados desde el inicio		34.Requisitos y criterios de evaluación del TFG son adecuados y		35.Calificación otorgada a mi TFG se adecuó a los requisitos		Señala tu grado de satisfacción con:				Media del bloque	39 (Si trabajas) Trabajo mejor del que tenía o tengo		40. (Si no trabajas) Tipo de trabajo para el cual me he preparado		41. La preparación conseguida con la titulación cursada		42. Las condiciones actuales del mercado laboral	
	nºenc.	media	nºenc.	media	nºenc.	media	36. Tutor/a del trabajo fin de grado		37. Trabajo fin de grado desarrollado			nºenc.	media	nºenc.	media	nºenc.	media	nºenc.	media
Acumulado	384	3,46	381	3,64	380	3,81	382	3,84	379	4,02	3,75	190	3,46	130	2,97	369	3,17	371	3,23
2013-2014	52	3,54	52	3,58	52	3,75	52	3,98	52	3,92	3,75	24	3,33	17	2,94	51	3,06	51	3,35
2014-2015	47	3,51	47	3,53	45	4,04	47	4	47	4,3	3,88	18	3,61	21	2,76	43	3,4	47	3,55
2015-2016	45	3,36	44	3,64	45	3,56	45	3,58	44	3,8	3,58	23	3,13	14	2,71	44	3,2	42	3,21
2016-2017	27	3,44	26	3,77	27	4,22	27	3,93	27	3,96	3,87	16	3,31	10	3,4	25	3,2	26	3,31
2017-2018	37	3,68	37	4	37	3,84	36	3,94	36	4,33	3,96	22	3,59	13	2,92	37	3,14	37	3,16
2018-2019	41	3,24	41	3,44	41	3,66	41	3,73	40	3,82	3,58	25	3,36	9	3	38	3,05	37	3,08
2019-2020	49	3,47	49	3,61	49	3,84	49	3,98	48	4,04	3,79	22	3,36	19	2,74	48	3	47	3
2020-2021	32	3,56	32	3,66	32	3,81	32	3,69	32	4,09	3,76	13	3,46	10	3,7	33	3,21	33	2,88
2021-2022	31	3,65	31	3,94	29	3,93	30	3,6	31	4,1	3,84	14	3,93	12	3,42	28	3,36	29	3,48
2022-2023	15	2,8	14	3,29	15	3,33	15	3,8	15	3,67	3,38	10	3,9	3	1,67	15	3,27	15	3,13

**INFORME D'AVALUACIÓ DELS TÍTOLS OFICIALS.**

(Encuesta a personas egresadas)

 Curso de finalización **2022-2023**
**1309.- GRADO EN RELACIONES LABORALES Y RECURSOS HUMANOS**

Curso fin	GENERAL									
	Calidad del profesorado		Satisfacción con las instalaciones e infraestructuras		Satisfacción con la experiencia vivida, tanto académica como profesional		Recomendaría la titulación		Media del bloque	
	nºenc.	media	nºenc.	media	nºenc.	media	nºenc.	media		
Acumulado	372	3,65	379	3,61	378	4,06	378	3,86	3,80	
2013-2014	52	3,67	52	3,52	51	4,08	52	3,79	3,76	
2014-2015	47	3,89	47	3,85	47	4,38	47	3,83	3,99	
2015-2016	44	3,64	45	3,6	45	4,11	45	3,71	3,77	
2016-2017	26	3,65	26	3,65	25	4,28	26	4,15	3,93	
2017-2018	37	3,81	37	3,68	37	4,35	37	4,22	4,01	
2018-2019	33	3,45	39	3,74	39	4,08	37	4,03	3,84	
2019-2020	48	3,62	48	3,67	48	3,98	48	3,67	3,73	
2020-2021	32	3,53	32	3,31	32	3,78	32	3,84	3,62	
2021-2022	30	3,63	30	3,63	31	3,74	31	3,84	3,71	
2022-2023	15	3,33	15	3,27	15	3,33	15	3,8	3,43	

\* La media del ítem se calcula a partir de 3 encuestas con valoración.

La media del bloque se calcula ponderando por el número de encuestas de cada ítem