

(Encuesta a personas egresadas)

Curso de finalización 2023-2024

1317.- GRADO EN TURISMO

| | | | |
|--|------------------------------|---|---------|
| Sexo | Hombre | 1 | 11,11% |
| | Mujer | 8 | 88,89% |
| La titulación que has cursado, ¿fue tu primera opción? | Sí | 5 | 55,56% |
| | No | 4 | 44,44% |
| Situación habitual durante los estudios | Estudiante a tiempo completo | 9 | 100,00% |
| | Estudiante a tiempo parcial | 0 | 0,00% |

| | | | | | | | | |
|---|---|--------|-------------------------|---|--------|-----------------------|---|---------|
| En el futuro, ¿piensas realizar otros estudios? | | | ¿Qué tipos de estudios? | | | Motivo principal | | |
| Sí | 7 | 77,78% | Grado | 1 | 14,29% | Especialización | 7 | 100,00% |
| No | 2 | 22,22% | Máster | 6 | 85,71% | Inserción laboral | 0 | 0,00% |
| | | | Doctorado | 0 | 0,00% | Promoción profesional | 0 | 0,00% |
| | | | | | | Otro | 0 | 0,00% |

Frecuencias de respuesta

PROCESO DE FORMACIÓN / PLAN DE ESTUDIOS

| | N/C | 1 | 2 | 3 | 4 | 5 | MEDIA |
|--|-----|---|---|---|---|---|-------------|
| 1. Creo que el plan de estudios tiene una estructura coherente y una buena distribución temporal | 0 | 0 | 2 | 4 | 3 | 0 | 3,11 |
| 2. Considero que el plan de estudios combina adecuadamente los conocimientos teóricos y los prácticos | 0 | 1 | 2 | 1 | 4 | 1 | 3,22 |
| 3. Pienso que las competencias desarrolladas en esta titulación capacitan adecuadamente para el ejercicio profesio | 0 | 2 | 1 | 3 | 2 | 1 | 2,89 |
| <i>Media del bloque</i> | | | | | | | 3,07 |

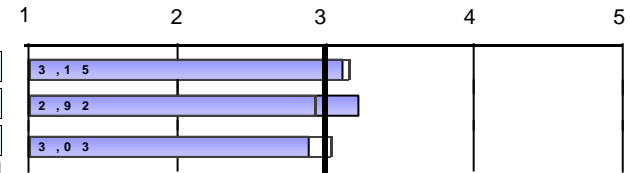

DESARROLLO DE LAS COMPETENCIAS DURANTE LOS ESTUDIOS DE GRADO

| | | | | | | | |
|---|---|---|---|---|---|---|-------------|
| 4. He adquirido los conocimientos y tengo una comprensión teórica y práctica de mi campo de estudio | 0 | 2 | 0 | 2 | 3 | 2 | 3,33 |
| 5. Sé aplicar los conocimientos en el ámbito profesional de mis estudios | 0 | 2 | 0 | 2 | 4 | 1 | 3,22 |
| 6. En mi campo de estudio, tengo capacidad para recopilar e interpretar datos e información | 1 | 1 | 0 | 0 | 4 | 3 | 4,00 |
| 7. Dentro de mi titulación, soy capaz de resolver problemas en situaciones complejas | 0 | 1 | 1 | 1 | 3 | 3 | 3,67 |
| 8. Sé comunicar de manera clara y precisa | 0 | 0 | 0 | 1 | 6 | 2 | 4,11 |
| 9. Soy capaz de identificar mis necesidades formativas y de organizar mi aprendizaje adecuadamente | 0 | 0 | 1 | 0 | 4 | 4 | 4,22 |
| <i>Media del bloque</i> | | | | | | | 3,75 |

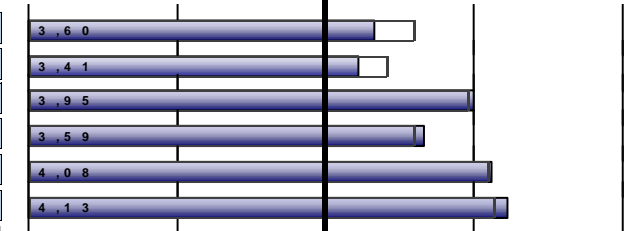

DESARROLLO DE LA ENSEÑANZA

| | | | | | | | |
|---|---|---|---|---|---|---|-------------|
| 10. El contenido de las guías docentes se ha desarrollado como se había planificado | 0 | 1 | 0 | 2 | 4 | 2 | 3,67 |
| 11. Las metodologías utilizadas en los diferentes módulos se han adecuado a las competencias y el perfil ... | 0 | 1 | 0 | 3 | 4 | 1 | 3,44 |
| 12. En general, considero que el proceso de evaluación se adecua a las competencias impartidas en la titulación | 0 | 1 | 0 | 2 | 4 | 2 | 3,67 |
| 13. He recibido suficiente información sobre las salidas profesionales relacionadas con mi titulación | 0 | 2 | 3 | 2 | 1 | 1 | 2,56 |
| 14. Me he sentido orientado y asesorado durante el desarrollo de mis estudios | 0 | 2 | 2 | 3 | 2 | 0 | 2,56 |
| 15. La información publicada en la página web ha sido de utilidad | 0 | 1 | 0 | 3 | 4 | 1 | 3,44 |
| <i>Media del bloque</i> | | | | | | | 3,22 |

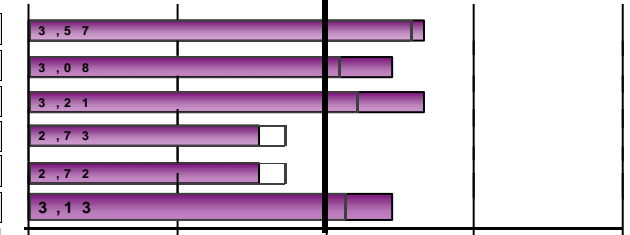

Escala utilizada: de 1 a 5 : Media Global UV

(Encuesta a personas egresadas)

Curso de finalización 2023-2024

1317.- GRADO EN TURISMO

PRÁCTICAS EXTERNAS

| | | | |
|--|----|---|--------|
| 16. ¿Has realizado prácticas externas o tuteladas durante los estudios de grado? | Sí | 8 | 88,89% |
| | No | 1 | 11,11% |

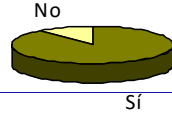

| Sólo los que han contestado "Sí" | Frecuencias de respuesta | | | | | | | MEDIA | |
|---|-----------------------------------|-----------------------------------|---|---|---|---|-------|-------|--|
| | N/C | Muy en desacuerdo....Muy de acuer | | | | | MEDIA | | |
| | | 1 | 2 | 3 | 4 | 5 | | | |
| 17. Las prácticas han sido coherentes con los perfiles profesionales de mi titulación | 0 | 0 | 0 | 5 | 1 | 2 | 3,62 | 4,08 | |
| 18. Considero que las prácticas me han ayudado a mejorar mi formación | 0 | 0 | 0 | 3 | 1 | 4 | 4,12 | 4,19 | |
| 19. La organización y gestión de las prácticas ha sido adecuada | 0 | 0 | 2 | 2 | 2 | 2 | 3,50 | 3,70 | |
| Señala tu grado de satisfacción con: | Muy insatisfecho...Muy satisfecho | | | | | | | | |
| 20. Tutor/a académico/a | 0 | 1 | 0 | 1 | 2 | 4 | 4,00 | 3,89 | |
| 21. Tutor/a de empresa o institución | 0 | 1 | 1 | 0 | 1 | 5 | 4,00 | 4,32 | |
| 22. Prácticas externas o tuteladas | 0 | 0 | 2 | 1 | 3 | 2 | 3,62 | 4,20 | |
| | Media del bloque | | | | | | 3,81 | | |

Escala utilizada: de 1 a 5 : Media Global UV

(Encuesta a personas egresadas)

Curso de finalización 2023-2024

1317.- GRADO EN TURISMO

ESTANCIA DE MOBILIDAD: ERASMUS, SICUE/SÉNECA, PROGRAMA INTERNACIONAL U OTROS

| | | | |
|---|----|---|--------|
| 23. ¿Has participado en programas de movilidad durante los estudios de grado? | Sí | 7 | 77,78% |
| | No | 2 | 22,22% |



Sólo los que han contestado "Sí"

24. ¿En qué programa de movilidad has participado?

| | | |
|------------------------|---|---------|
| Erasmus | 7 | 100,00% |
| SICUE/Séneca | 0 | 0,00% |
| Programa internacional | 0 | 0,00% |
| Otro | 0 | 0,00% |

Frecuencias de respuesta

| N/C | Muy en desacuerdo...Muy de acuer | | | | | MEDIA | |
|---|----------------------------------|---|---|---|---|-------|------|
| | 1 | 2 | 3 | 4 | 5 | | |
| 25. Considero que el nivel académico de la universidad de destinación es adecuado | 0 | 0 | 1 | 1 | 3 | 2 | 3,86 |
| 26. Pienso que el reconocimiento académico de mi periodo de estudios en mi país de destinación ha sido adecuado | 0 | 0 | 2 | 0 | 1 | 4 | 4,00 |
| 27. La atención e información que he recibido de la Universitat de València antes, durante y después de la estancia | 0 | 1 | 0 | 1 | 3 | 2 | 3,71 |
| 28. La realización de la estancia ha contribuido a mejorar mis conocimientos lingüísticos | 0 | 0 | 0 | 0 | 1 | 6 | 4,86 |
| 29. Considero que la realización de la estancia es de utilidad para el entorno laboral/profesional después de los est | 1 | 0 | 0 | 1 | 1 | 4 | 4,50 |

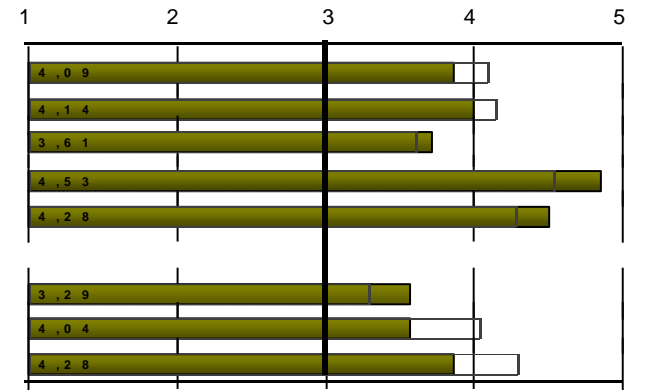

Señala tu grado de satisfacción con:

| N/C | Muy insatisfecho...Muy satisfech | | | | | MEDIA | |
|--|----------------------------------|---|---|---|---|-------|------|
| | 1 | 2 | 3 | 4 | 5 | | |
| 30. Satisfacción con: Ayudas económicas recibidas | 0 | 1 | 1 | 1 | 1 | 3 | 3,57 |
| 31. Satisfacción con: Personal docente de la universidad destinación | 0 | 1 | 1 | 1 | 1 | 3 | 3,57 |
| 32. Satisfacción con: Estancia que he realizado en otra universidad | 0 | 1 | 0 | 1 | 2 | 3 | 3,86 |

Media del bloque

3,98

Escala utilizada: de 1 a 5 : Media Global UV

(Encuesta a personas egresadas)

Curso de finalización 2023-2024

1317.- GRADO EN TURISMO

TRABAJO FIN DE GRADO

| |
|---|
| 33. Los objetivos del trabajo fin de grado estaban clarificados desde el inicio del desarrollo |
| 34. Los requisitos y criterios de evaluación del trabajo fin de grado son adecuado y se publicaron con antelación |
| 35. La calificación otorgada a mi trabajo fin de grado se adecuó a los requisitos establecidos |

Señala tu grado de satisfacción con:

| |
|---------------------------------------|
| 36. Tutor/a del trabajo fin de grado |
| 37. Trabajo fin de grado desarrollado |

| | | | |
|---|----|---|--------|
| 38. ¿Trabajas durante la realización del grado? | Sí | 5 | 55,56% |
| | No | 4 | 44,44% |



| Frecuencias de respuesta | | | | | | |
|-----------------------------------|---|---|---|---|---|-------|
| Muy en desacuerdo....Muy de acuer | | | | | | |
| N/C | 1 | 2 | 3 | 4 | 5 | MEDIA |
| 0 | 1 | 1 | 2 | 1 | 4 | 3,67 |
| 0 | 0 | 1 | 1 | 4 | 3 | 4,00 |
| 0 | 0 | 0 | 2 | 2 | 5 | 4,33 |
| Muy insatisfecho....Muy satisfehc | | | | | | |
| N/C | 1 | 2 | 3 | 4 | 5 | MEDIA |
| 0 | 1 | 1 | 0 | 5 | 2 | 3,67 |
| 0 | 0 | 0 | 1 | 5 | 3 | 4,22 |
| Media del bloque | | | | | | 3,98 |

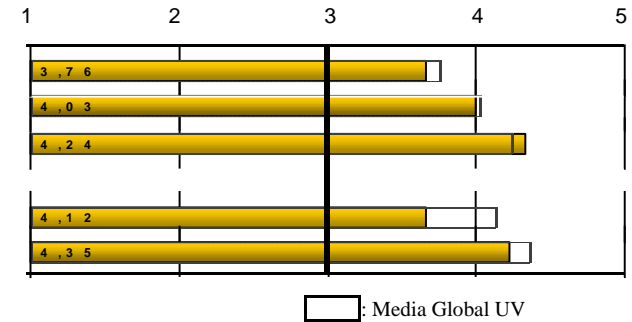

EXPECTATIVAS Y OCUPACIÓN

Considero que en la situación del mercado laboral, la titulación cursada me permitió o permitirá:

| |
|--|
| 39. (Si trabajas) Encontrar un trabajo mejor del que tenía o tengo ahora |
| 40. (Si no trabajas) Encontrar el tipo de trabajo para el cual me he preparado |

Indica en qué medida la respuesta que has dado a la pregunta anterior se debe a los siguientes factores:

| |
|---|
| 41. La preparación conseguida con la titulación cursada |
| 42. Las condiciones actuales del mercado laboral |

| Frecuencias de respuesta | | | | | | |
|-----------------------------------|---|---|---|---|---|-------|
| Muy en desacuerdo....Muy de acuer | | | | | | |
| N/C | 1 | 2 | 3 | 4 | 5 | MEDIA |
| 1 | 2 | 0 | 1 | 0 | 1 | 2,50 |
| 2 | 0 | 0 | 0 | 2 | 0 | * |
| Nada.....Totalmente | | | | | | |
| N/C | 1 | 2 | 3 | 4 | 5 | MEDIA |
| 1 | 1 | 0 | 4 | 3 | 0 | 3,12 |
| 1 | 1 | 2 | 2 | 1 | 2 | 3,12 |
| Muy en desacuerdo....Muy de acuer | | | | | | |
| N/C | 1 | 2 | 3 | 4 | 5 | MEDIA |
| 0 | 0 | 1 | 2 | 5 | 1 | 3,67 |
| 0 | 1 | 0 | 3 | 4 | 1 | 3,44 |
| 0 | 1 | 0 | 1 | 3 | 4 | 4,00 |
| 0 | 2 | 0 | 1 | 4 | 2 | 3,44 |
| 1 | 0 | 0 | 1 | 0 | 0 | * |
| Media del bloque | | | | | | 3,62 |

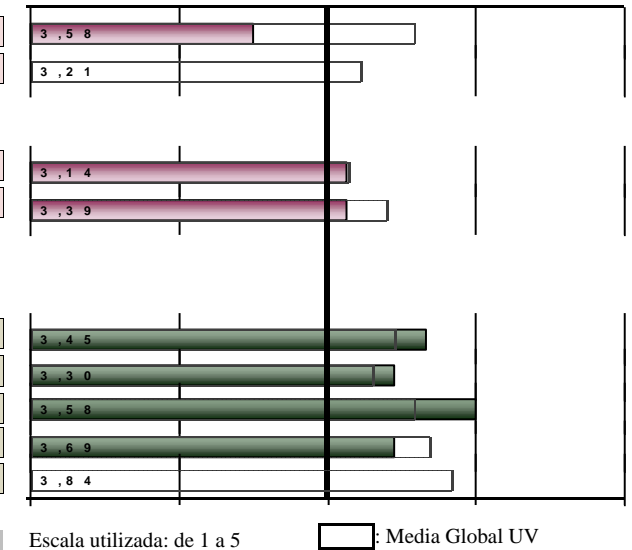

GENERAL

| |
|---|
| Calidad del profesorado |
| Satisfacción con las instalaciones e infraestructuras |
| Satisfacción con la experiencia vivida, tanto académica como extraacadémica, en la Universitat de València |
| Recomendaría la titulación |
| La perspectiva de género ha estado presente de forma transversal en la titulación: utilización de un lenguaje igualitario e inclusivo, fomento de la participación de las mujeres en el aula y referencias de autoras en la bibliografía. |

(Encuesta a personas egresadas)

Curso de finalización **2023-2024**

1317.- GRADO EN TURISMO

| DESGLÓSE | PROCESO DE FORMACIÓN / PLAN DE ESTUDIOS | | | | | | | | | |
|-----------|---|-----------|---|-------|---|-------|--|-------|------------------|------|
| | Curso fin | Recogidas | 1...plan de estudios tiene una estructura coherente | | 2. Combinación adecuada de los conocimientos teóricos y prácticos | | 3...competencias desarrolladas capacitan para el ejercicio profesional | | Media del bloque | |
| | | | nºenc. | media | nºenc. | media | nºenc. | media | | |
| Acumulado | | 217 | | 217 | 2,65 | 217 | 2,5 | 217 | 2,38 | 2,51 |
| | 2023-2024 | 9 | | 9 | 3,11 | 9 | 3,22 | 9 | 2,89 | 3,07 |
| | 2022-2023 | 10 | | 10 | 2,8 | 10 | 2,7 | 10 | 2,4 | 2,63 |
| | 2021-2022 | 21 | | 21 | 2,9 | 21 | 2,71 | 21 | 2,86 | 2,83 |
| | 2020-2021 | 24 | | 24 | 2,96 | 24 | 2,83 | 24 | 2,5 | 2,76 |
| | 2019-2020 | 25 | | 25 | 2,44 | 25 | 2,4 | 25 | 2,2 | 2,35 |
| | 2018-2019 | 30 | | 30 | 2,53 | 30 | 2,2 | 30 | 2,37 | 2,37 |

| DESGLÓSE | DESARROLLO DE LAS COMPETENCIAS DURANTE LOS ESTUDIOS DE GRADO | | | | | | | | | | | | | |
|-----------|--|--|-------|--|-------|--|-------|--|-------|---|-------|--|-------|------------------|
| | Curso fin | 4... comprensión teórica y práctica de mi campo de estudio | | 5. Sé aplicar conocimientos en el ámbito profesional | | 6...capacidad para recopilar e interpretar datos e información | | 7...capaz de resolver problemas en situaciones complejas | | 8. Sé comunicar de manera clara y precisa | | 9.Capaz de identificar mis necesidades formativas y de | | Media del bloque |
| | | nºenc. | media | nºenc. | media | nºenc. | media | nºenc. | media | nºenc. | media | nºenc. | media | |
| Acumulado | | 216 | 3,05 | 212 | 3 | 214 | 3,64 | 214 | 3,42 | 212 | 4,11 | 210 | 4 | 3,53 |
| | 2023-2024 | 9 | 3,33 | 9 | 3,22 | 8 | 4 | 9 | 3,67 | 9 | 4,11 | 9 | 4,22 | 3,75 |
| | 2022-2023 | 10 | 3 | 10 | 3,1 | 9 | 3,67 | 10 | 3,5 | 10 | 4,4 | 10 | 3,9 | 3,59 |
| | 2021-2022 | 21 | 3,43 | 21 | 3,1 | 21 | 3,76 | 21 | 3,71 | 21 | 4 | 21 | 3,95 | 3,66 |
| | 2020-2021 | 24 | 2,96 | 24 | 3 | 24 | 3,67 | 23 | 3,26 | 24 | 4,12 | 22 | 4,14 | 3,52 |
| | 2019-2020 | 24 | 2,96 | 23 | 3 | 24 | 3,54 | 24 | 3,25 | 23 | 4,09 | 24 | 4,04 | 3,48 |
| | 2018-2019 | 30 | 3,1 | 29 | 3,07 | 30 | 3,6 | 30 | 3,33 | 30 | 4,1 | 27 | 3,89 | 3,51 |

(Encuesta a personas egresadas)

Curso de finalización **2023-2024**

1317.- GRADO EN TURISMO

| | | DESARROLLO DE LA ENSEÑANZA | | | | | | | | | | | | |
|-----------|--|--|-------|--|-------|---|-------|---|-------|---|-------|--|-------|------------------|
| | | 10...guías docentes se ha desarrollado como se había planificado | | 11. Metodologías utilizadas...se han adecuado a las competencias de la | | 12...proceso de evaluación se adecua a las competencias | | 13. Recibido suficiente información sobre las salidas | | 14. Me he sentido orientado y asesorado ... | | 15. La información de la web ha sido de utilidad | | Media del bloque |
| Curso fin | | nºenc. | media | nºenc. | media | nºenc. | media | nºenc. | media | nºenc. | media | nºenc. | media | |
| Acumulado | | 212 | 3,46 | 211 | 2,81 | 208 | 3,14 | 213 | 2,39 | 213 | 2,45 | 202 | 3,1 | 2,89 |
| 2023-2024 | | 9 | 3,67 | 9 | 3,44 | 9 | 3,67 | 9 | 2,56 | 9 | 2,56 | 9 | 3,44 | 3,22 |
| 2022-2023 | | 10 | 3,1 | 10 | 2,6 | 10 | 2,8 | 10 | 2,3 | 10 | 2,2 | 10 | 2,6 | 2,60 |
| 2021-2022 | | 21 | 3,43 | 21 | 2,86 | 21 | 3,19 | 21 | 2,67 | 21 | 2,67 | 20 | 3,2 | 3,00 |
| 2020-2021 | | 23 | 3,61 | 24 | 2,88 | 24 | 3,08 | 24 | 2,38 | 24 | 2,62 | 22 | 3,05 | 2,93 |
| 2019-2020 | | 25 | 3,24 | 24 | 2,62 | 24 | 3,08 | 25 | 2,04 | 25 | 2,08 | 20 | 2,65 | 2,62 |
| 2018-2019 | | 30 | 3,5 | 30 | 2,7 | 26 | 3,31 | 29 | 2,17 | 29 | 2,52 | 28 | 3,25 | 2,90 |

| | | PRÁCTICAS EXTERNAS | | | | | | | | | | | | |
|-----------|--|--|-------|---|-------|---|-------|--------------------------------------|-------|--------------------------|-------|--------------------------|-------|------------------|
| | | 17...prácticas coherentes con los perfiles profesionales | | 18... prácticas me han ayudado a mejorar mi formación | | 19.Organización y gestión de las prácticas adecuada | | Señala tu grado de satisfacción con: | | | | | | Media del bloque |
| Curso fin | | nºenc. | media | nºenc. | media | nºenc. | media | 20. Tutor/a académico/a | | 21. Tutor/a de empresa o | | 22. Prácticas externas o | | |
| | | nºenc. | media | nºenc. | media | nºenc. | media | nºenc. | media | nºenc. | media | nºenc. | media | |
| Acumulado | | 190 | 3,52 | 190 | 3,85 | 190 | 3,54 | 186 | 3,96 | 189 | 4,06 | 188 | 3,85 | 3,79 |
| 2023-2024 | | 8 | 3,62 | 8 | 4,12 | 8 | 3,5 | 8 | 4 | 8 | 4 | 8 | 3,62 | 3,81 |
| 2022-2023 | | 7 | 3,43 | 7 | 4 | 7 | 3,86 | 7 | 4,86 | 7 | 4,43 | 7 | 4,43 | 4,17 |
| 2021-2022 | | 15 | 3,47 | 15 | 3,8 | 15 | 3,8 | 15 | 4,2 | 15 | 4,07 | 15 | 4 | 3,89 |
| 2020-2021 | | 22 | 3,36 | 22 | 3,41 | 22 | 2,95 | 21 | 4,1 | 22 | 3,91 | 22 | 3,45 | 3,53 |
| 2019-2020 | | 25 | 3,84 | 25 | 4,24 | 25 | 3,96 | 23 | 3,61 | 24 | 4,29 | 24 | 4,29 | 4,04 |
| 2018-2019 | | 24 | 3,62 | 24 | 4,08 | 24 | 3,54 | 24 | 3,75 | 24 | 4,17 | 24 | 3,96 | 3,85 |

(Encuesta a personas egresadas)

Curso de finalización **2023-2024**

1317.- GRADO EN TURISMO

| | | ESTANCIA DE MOBILIDAD: ERASMUS, SICUE/SÉNECA, PROGRAMA INTERNACIONAL U OTROS | | | | | | | | | | | | | | | | |
|-----------|--|--|-------|--|-------|---|-------|--|-------|--|-------|--------------------------------------|------|----------------------------|------|------------------|---------------------------------------|------|
| | | 25. Nivel académico de la universidad de destino | | 26. Reconocimiento académico de mi periodo de estudios | | 27. Atención e información que he recibido de la UV | | 28. La estancia ha mejorado mis conocimientos lingüísticos | | 29. Estancia de utilidad para el entorno laboral/profesional | | Señala tu grado de satisfacción con: | | | | Media del bloque | | |
| Curso fin | | nºenc. | media | nºenc. | media | nºenc. | media | nºenc. | media | nºenc. | media | 30. Ayudas económicas | | 31. Personal docente de la | | | 32. Estancia que he realizado en otra | |
| Acumulado | | 69 | 4,38 | 70 | 4 | 70 | 3,37 | 69 | 4,67 | 67 | 4,4 | 69 | 3,12 | 69 | 4,07 | 68 | 4,53 | 4,06 |
| 2023-2024 | | 7 | 3,86 | 7 | 4 | 7 | 3,71 | 7 | 4,86 | 6 | 4,5 | 7 | 3,57 | 7 | 3,57 | 7 | 3,86 | 3,98 |
| 2022-2023 | | 2 | * | 2 | * | 2 | * | 2 | * | 2 | * | 2 | * | 2 | * | 2 | * | * |
| 2021-2022 | | 3 | 4,67 | 3 | 4,67 | 3 | 3,67 | 3 | 5 | 3 | 5 | 3 | 3,67 | 3 | 5 | 3 | 5 | 4,58 |
| 2020-2021 | | 13 | 4,54 | 13 | 3,77 | 13 | 4,31 | 13 | 4,62 | 12 | 4,5 | 13 | 3,54 | 13 | 4,08 | 13 | 4,85 | 4,27 |
| 2019-2020 | | 7 | 4,43 | 7 | 4,43 | 7 | 3,71 | 7 | 4,71 | 7 | 4,43 | 7 | 4,29 | 7 | 4,14 | 7 | 4,86 | 4,38 |
| 2018-2019 | | 12 | 4,33 | 12 | 4,17 | 12 | 3,08 | 12 | 4,58 | 12 | 4,25 | 12 | 3,5 | 12 | 4,33 | 12 | 4,33 | 4,07 |

| | | TRABAJO FIN DE GRADO | | | | | | | | | | EXPECTATIVAS Y OCUPACIÓN | | | | | | | | |
|-----------|--|--|-------|--|-------|---|-------|--------------------------------------|-------|--------|------------------|---|--------|---|--------|---|--------|--|--------|-------|
| | | 33. Objetivos del TFG estaban clarificados desde el inicio | | 34. Requisitos y criterios de evaluación del TFG son adecuados y | | 35. Calificación otorgada a mi TFG se adecuó a los requisitos | | Señala tu grado de satisfacción con: | | | Media del bloque | 39. (Si trabajas) Trabajo mejor del que tenía o tengo | | 40. (Si no trabajas) Tipo de trabajo para el cual me he preparado | | 41. La preparación conseguida con la titulación cursada | | 42. Las condiciones actuales del mercado laboral | | |
| Curso fin | | nºenc. | media | nºenc. | media | nºenc. | media | nºenc. | media | nºenc. | | media | nºenc. | media | nºenc. | media | nºenc. | media | nºenc. | media |
| Acumulado | | 207 | 3,51 | 206 | 3,89 | 205 | 4 | 207 | 3,85 | 204 | 4,12 | 3,87 | 95 | 2,92 | 81 | 2,69 | 201 | 2,89 | 196 | 3,07 |
| 2023-2024 | | 9 | 3,67 | 9 | 4 | 9 | 4,33 | 9 | 3,67 | 9 | 4,22 | 3,98 | 4 | 2,5 | 2 | * | 8 | 3,12 | 8 | 3,12 |
| 2022-2023 | | 10 | 4 | 10 | 4,3 | 10 | 4,4 | 10 | 4,5 | 10 | 4,4 | 4,32 | 2 | * | 7 | 2,43 | 10 | 2,6 | 9 | 2,44 |
| 2021-2022 | | 20 | 3,75 | 20 | 4,25 | 20 | 4,35 | 20 | 4,45 | 20 | 4,4 | 4,24 | 9 | 3,11 | 7 | 3,86 | 20 | 2,9 | 19 | 3,32 |
| 2020-2021 | | 23 | 3,57 | 23 | 3,74 | 23 | 4,09 | 23 | 4 | 23 | 4,04 | 3,89 | 11 | 2,91 | 10 | 2 | 22 | 2,86 | 22 | 2,64 |
| 2019-2020 | | 24 | 3,25 | 23 | 3,74 | 23 | 3,65 | 25 | 3,52 | 25 | 4,12 | 3,66 | 10 | 2,4 | 12 | 2,25 | 23 | 3,22 | 23 | 3,13 |
| 2018-2019 | | 28 | 3,86 | 28 | 3,86 | 28 | 3,96 | 28 | 3,93 | 28 | 4,14 | 3,95 | 12 | 2,75 | 8 | 3,62 | 28 | 2,61 | 26 | 2,69 |

(Encuesta a personas egresadas)

Curso de finalización 2023-2024

1317.- GRADO EN TURISMO

| Curso fin | GENERAL | | | | | | | | | |
|-----------|-------------------------|-------|---|-------|--|-------|----------------------------|-------|------------------|--|
| | Calidad del profesorado | | Satisfacción con las instalaciones e infraestructuras | | Satisfacción con la experiencia vivida, tanto académica como | | Recomendaría la titulación | | Media del bloque | |
| | nºenc. | media | nºenc. | media | nºenc. | media | nºenc. | media | | |
| Acumulado | 207 | 3,27 | 208 | 3,36 | 207 | 3,83 | 204 | 2,93 | 3,35 | |
| 2023-2024 | 9 | 3,67 | 9 | 3,44 | 9 | 4 | 9 | 3,44 | 3,62 | |
| 2022-2023 | 10 | 3,4 | 10 | 3,3 | 10 | 3,4 | 9 | 2,22 | 3,10 | |
| 2021-2022 | 20 | 3,25 | 20 | 3 | 20 | 3,6 | 20 | 3,3 | 3,29 | |
| 2020-2021 | 23 | 3,39 | 24 | 2,96 | 23 | 3,65 | 23 | 2,96 | 3,24 | |
| 2019-2020 | 25 | 2,96 | 24 | 3,38 | 25 | 3,76 | 24 | 2,88 | 3,24 | |
| 2018-2019 | 27 | 3,11 | 28 | 3,5 | 28 | 4 | 28 | 2,68 | 3,32 | |

* La media del ítem se calcula a partir de 3 encuestas con valoración.

La media del bloque se calcula ponderando por el número de encuestas de cada ítem