

INFORME D'AVALUACIÓ DELS TÍTOLS OFICIALS.

(Encuesta a personas egresadas)

Curso de finalización 2022-2023

1319.- GRADO EN PSICOLOGÍA

Sexo	Hombre	8	16,33%
	Mujer	41	83,67%
La titulación que has cursado, ¿fue tu primera opción?	Sí	49	85,96%
	No	8	14,04%
Situación habitual durante los estudios	Estudiante a tiempo completo	50	89,29%
	Estudiante a tiempo parcial	6	10,71%

En el futuro, ¿piensas realizar otros estudios?			¿Qué tipos de estudios?			Motivo principal		
Sí	45	78,95%	Grado	0	0,00%	Especialización	24	53,33%
			Máster	41	97,62%	Inserción laboral	16	35,56%
			Doctorado	1	2,38%	Promoción profesional	3	6,67%
No	12	21,05%				Otro	2	4,44%

Frecuencias de respuesta

Muy en desacuerdo...Muy de acuerdo

PROCESO DE FORMACIÓN / PLAN DE ESTUDIOS

	N/C	1	2	3	4	5	MEDIA
1. Creo que el plan de estudios tiene una estructura coherente y una buena distribución temporal	0	3	14	14	17	9	3,26
2. Considero que el plan de estudios combina adecuadamente los conocimientos teóricos y los prácticos	0	10	9	26	7	5	2,79
3. Pienso que las competencias desarrolladas en esta titulación capacitan adecuadamente para el ejercicio profesio	0	4	14	13	16	10	3,25
<i>Media del bloque</i>							3,10

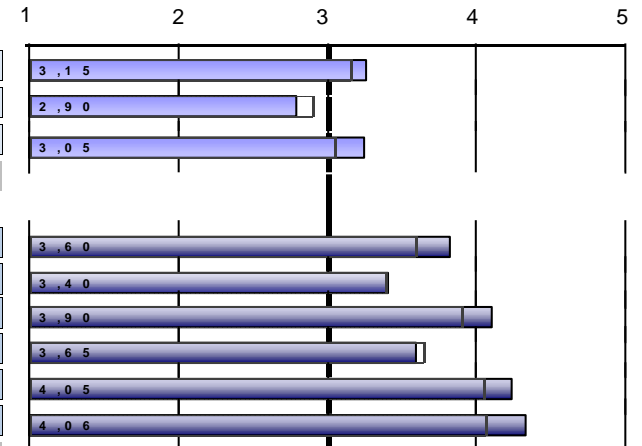
DESARROLLO DE LAS COMPETENCIAS DURANTE LOS ESTUDIOS DE GRADO

	N/C	1	2	3	4	5	MEDIA
4. He adquirido los conocimientos y tengo una comprensión teórica y práctica de mi campo de estudio	0	0	6	10	29	12	3,82
5. Sé aplicar los conocimientos en el ámbito profesional de mis estudios	0	3	9	18	16	11	3,40
6. En mi campo de estudio, tengo capacidad para recopilar e interpretar datos e información	0	0	2	10	25	20	4,11
7. Dentro de mi titulación, soy capaz de resolver problemas en situaciones complejas	1	3	5	17	18	13	3,59
8. Sé comunicar de manera clara y precisa	2	0	3	8	17	27	4,24
9. Soy capaz de identificar mis necesidades formativas y de organizar mi aprendizaje adecuadamente	2	0	0	8	21	26	4,33
<i>Media del bloque</i>							3,91

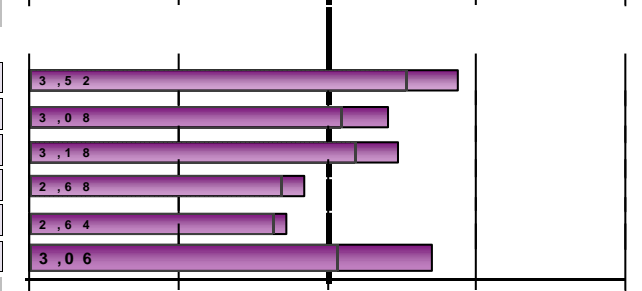
DESARROLLO DE LA ENSEÑANZA

	N/C	1	2	3	4	5	MEDIA
10. El contenido de las guías docentes se ha desarrollado como se había planificado	0	4	4	8	20	21	3,88
11. Las metodologías utilizadas en los diferentes módulos se han adecuado a las competencias y el perfil ...	0	2	10	18	17	10	3,40
12. En general, considero que el proceso de evaluación se adecua a las competencias impartidas en la titulación	0	3	8	16	19	11	3,47
13. He recibido suficiente información sobre las salidas profesionales relacionadas con mi titulación	0	11	13	15	10	8	2,84
14. Me he sentido orientado y asesorado durante el desarrollo de mis estudios	0	9	22	9	10	7	2,72
15. La información publicada en la página web ha sido de utilidad	3	3	4	16	14	17	3,70
<i>Media del bloque</i>							3,33

 Escala utilizada: de 1 a 5 : Media Global UV

INFORME D'AVALUACIÓ DELS TÍTOLS OFICIALS.

(Encuesta a personas egresadas)

Curso de finalización 2022-2023

1319.- GRADO EN PSICOLOGÍA

PRÁCTICAS EXTERNAS

16. ¿Has realizado prácticas externas durante los estudios de grado?	Sí	48	84,21%
	No	9	15,79%

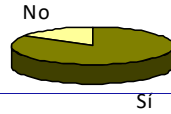

	Frecuencias de respuesta						MEDIA	1	2	3	4	5
	N/C	1	2	3	4	5						
<i>Sólo los que han contestado "Sí"</i>												
17. Las prácticas externas han sido coherentes con los perfiles profesionales de mi titulación	0	2	3	6	7	30	4,25	4,05				
18. Considero que las prácticas me han ayudado a mejorar mi formación	0	3	1	2	6	36	4,48	4,20				
19. La organización y gestión de las prácticas ha sido adecuada	0	2	2	4	12	28	4,29	3,87				
Señala tu grado de satisfacción con:												
20. Tutor/a académico/a	1	2	6	8	9	22	3,91	3,99				
21. Tutor/a de empresa o institución	1	3	5	3	4	32	4,21	4,20				
22. Prácticas externas	0	1	4	4	5	34	4,40	4,23				
<i>Media del bloque</i>							4,26					

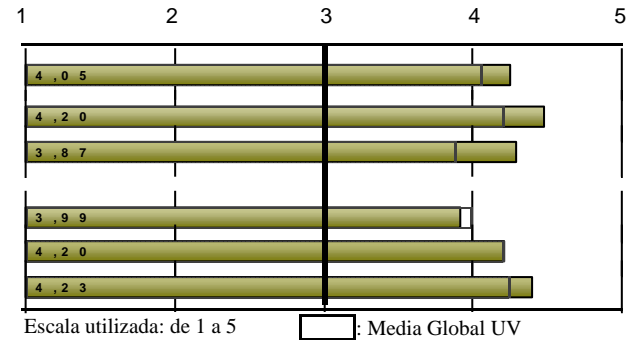

INFORME D' AVALUACIÓ DELS TÍTOLS OFICIALS.

(Encuesta a personas egresadas)

Curso de finalización 2022-2023

1319.- GRADO EN PSICOLOGÍA

ESTANCIA DE MOBILIDAD: ERASMUS, SICUE/SÉNECA, PROGRAMA INTERNACIONAL U OTROS

23. ¿Has participado en programas de movilidad durante los estudios de grado?	Sí	11	19,30%
	No	46	80,70%

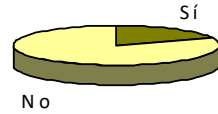

Sólo los que han contestado "Sí"

24. ¿En qué programa de movilidad has participado?

Erasmus	8	72,73%
SICUE/Séneca	1	9,09%
Programa internacional	1	9,09%
Otro	1	9,09%

Frecuencias de respuesta

	Muy en desacuerdo...Muy de acuer					MEDIA	
	N/C	1	2	3	4		5
25. Considero que el nivel académico de la universidad de destino es adecuado	0	0	0	1	3	7	4,55
26. Pienso que el reconocimiento académico de mi periodo de estudios en mi país de destino ha sido adecuado	0	0	2	1	1	7	4,18
27. La atención e información que he recibido de la Universitat de València antes, durante y después de la estancia	0	1	0	1	2	7	4,27
28. La realización de la estancia ha contribuido a mejorar mis conocimientos lingüísticos	1	0	0	0	2	8	4,80
29. Considero que la realización de la estancia es de utilidad para el entorno laboral/profesional después de los est	0	0	1	1	0	9	4,55

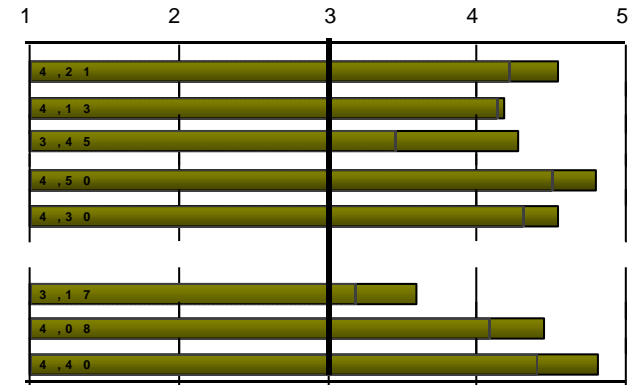

Señala tu grado de satisfacción con:

	Muy insatisfecho...Muy satisfec					MEDIA	
	N/C	1	2	3	4		5
30. Satisfacción con: Ayudas económicas recibidas	1	1	1	2	3	3	3,60
31. Satisfacción con: Personal docente de la universidad destino	0	0	1	0	3	7	4,45
32. Satisfacción con: Estancia que he realizado en otra universidad	0	0	0	1	0	10	4,82

Media del bloque

4,41

Escala utilizada: de 1 a 5

Media Global UV

INFORME D'AVALUACIÓ DELS TÍTOLS OFICIALS.

(Encuesta a personas egresadas)

Curso de finalización 2022-2023

1319.- GRADO EN PSICOLOGÍA

TRABAJO FIN DE GRADO

	Frecuencias de respuesta						MEDIA
	N/C	1	2	3	4	5	
33. Los objetivos del trabajo fin de grado estaban clarificados desde el inicio del desarrollo	0	6	6	7	13	25	3,79
34. Los requisitos y criterios de evaluación del trabajo fin de grado son adecuado y se publicaron con antelación	1	3	2	3	16	32	4,29
35. La calificación otorgada a mi trabajo fin de grado se adecuó a los requisitos establecidos	1	4	2	4	11	35	4,27
Señala tu grado de satisfacción con:	Muy insatisfecho...Muy satisfecho						
36. Tutor/a del trabajo fin de grado	0	4	4	4	10	35	4,19
37. Trabajo fin de grado desarrollado	0	3	0	2	19	33	4,39

Media del bloque

4,18

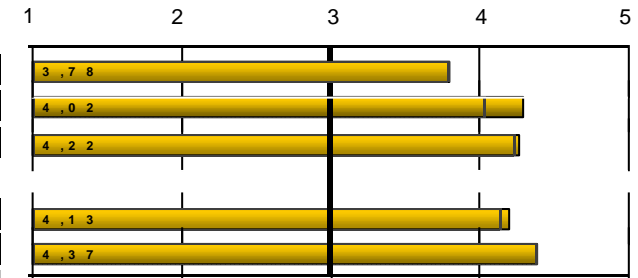

Media Global UV

38. ¿Trabajas durante la realización del grado?	Sí	16	28,07%
	No	41	71,93%

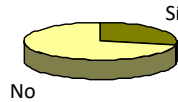

EXPECTATIVAS Y OCUPACIÓN

Considero que en la situación del mercado laboral, la titulación cursada me permitió o permitirá:

	Frecuencias de respuesta						MEDIA
	N/C	1	2	3	4	5	
39. (Si trabajas) Encontrar un trabajo mejor del que tenía o tengo ahora	0	5	1	4	4	2	2,81
40. (Si no trabajas) Encontrar el tipo de trabajo para el cual me he preparado	2	2	10	18	6	3	2,95

Nada.....Totalmente

Indica en qué medida la respuesta que has dado a la pregunta anterior se debe a los siguientes factores:

	Frecuencias de respuesta						MEDIA
	N/C	1	2	3	4	5	
41. La preparación conseguida con la titulación cursada	1	4	9	24	13	6	3,14
42. Las condiciones actuales del mercado laboral	3	2	9	12	15	16	3,63

Muy en desacuerdo...Muy de acuerdo

GENERAL

	Frecuencias de respuesta						MEDIA
	N/C	1	2	3	4	5	
Calidad del profesorado	2	0	3	17	27	8	3,73
Satisfacción con las instalaciones e infraestructuras	2	2	8	19	18	8	3,40
Satisfacción con la experiencia vivida, tanto académica como extraacadémica, en la Universitat de València	2	0	8	11	19	17	3,82
Recomendaría la titulación	2	3	1	13	14	24	4,00

Media del bloque

3,74

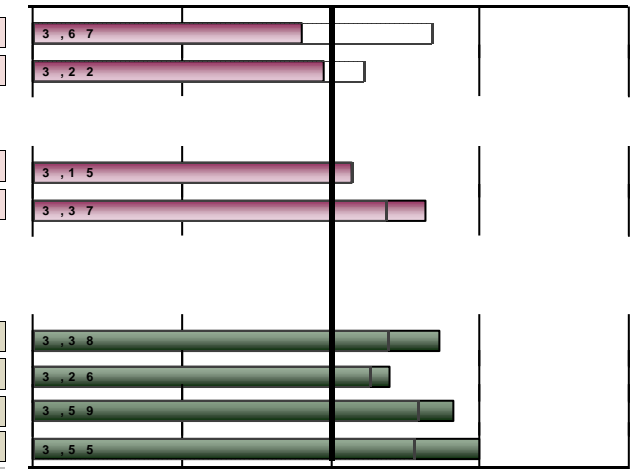

Escala utilizada: de 1 a 5

Media Global UV

INFORME D' AVALUACIÓ DELS TÍTOLS OFICIALS.

(Encuesta a personas egresadas)

 Curso de finalización **2022-2023**
1319.- GRADO EN PSICOLOGÍA

		PROCESO DE FORMACIÓN / PLAN DE ESTUDIOS							
DESGLOSE	Curso fin	Sólo se muestran cursos con más de 2 encuestas recogidas Recogidas	1...plan de estudios tiene una estructura coherente		2. Combinación adecuada de los conocimientos teóricos y prácticos		3...competencias desarrolladas capacitan para el ejercicio profesional		Media del bloque
			nºenc.	media	nºenc.	media	nºenc.	media	
Acumulado		845	842	2,92	844	2,29	842	2,55	2,59
	2013-2014	109	109	2,89	109	2,27	109	2,43	2,53
	2014-2015	85	85	2,75	85	2,06	85	2,45	2,42
	2015-2016	87	87	2,98	87	2,51	87	2,78	2,75
	2016-2017	80	79	3	80	2,24	79	2,62	2,62
	2017-2018	86	85	2,85	86	2,19	86	2,62	2,55
	2018-2019	94	94	2,68	94	2,07	93	2,39	2,38
	2019-2020	93	93	2,82	93	2,35	93	2,34	2,51
	2020-2021	77	77	3,1	77	2,22	77	2,48	2,60
	2021-2022	66	65	3,03	65	2,42	65	2,45	2,63
	2022-2023	57	57	3,26	57	2,79	57	3,25	3,10

		DESARROLLO DE LAS COMPETENCIAS DURANTE LOS ESTUDIOS DE GRADO												
DESGLOSE	Curso fin	4... comprensión teórica y práctica de mi campo de estudio		5. Sé aplicar conocimientos en el ámbito profesional		6...capacidad para recopilar e interpretar datos e información		7...capaz de resolver problemas en situaciones complejas		8. Sé comunicar de manera clara y precisa		9.Capaz de identificar mis necesidades formativas y de		Media del bloque
		nºenc.	media	nºenc.	media	nºenc.	media	nºenc.	media	nºenc.	media	nºenc.	media	
Acumulado		839	3,36	836	3	833	3,91	834	3,22	826	4,03	816	4,16	3,61
	2013-2014	108	3,27	107	2,99	108	3,88	105	3,12	105	3,92	101	4,23	3,56
	2014-2015	85	3,21	85	3,16	84	4,14	85	3,32	83	4,11	82	4,21	3,69
	2015-2016	85	3,51	86	3,21	85	4,07	85	3,48	84	4,05	85	4,27	3,76
	2016-2017	80	3,38	80	3,15	80	3,84	80	3,34	79	4,19	77	4,17	3,67
	2017-2018	86	3,48	85	2,93	85	3,89	85	3,25	86	3,98	84	4,23	3,62
	2018-2019	94	3,29	93	2,78	94	3,9	94	3,07	92	3,89	91	4,02	3,49
	2019-2020	91	3,25	90	2,69	91	3,82	91	2,97	91	3,99	90	4,12	3,47
	2020-2021	77	3,26	77	3	75	3,83	77	3,25	76	3,96	77	4	3,55
	2021-2022	65	3,28	65	2,92	63	3,75	65	3,08	64	4,12	64	4,03	3,53
	2022-2023	57	3,82	57	3,4	57	4,11	56	3,59	55	4,24	55	4,33	3,91

INFORME D' AVALUACIÓ DELS TÍTOLS OFICIALS.

(Encuesta a personas egresadas)

 Curso de finalización **2022-2023**
1319.- GRADO EN PSICOLOGÍA

		DESARROLLO DE LA ENSEÑANZA												
		10...guías docentes se ha desarrollado como se había planificado		11. Metodologías utilizadas...se han adecuado a las competencias de la		12...proceso de evaluación se adecua a las competencias		13. Recibido suficiente información sobre las salidas		14. Me he sentido orientado y asesorado ...		15. La información de la web ha sido de utilidad		Media del bloque
Curso fin		nºenc.	media	nºenc.	media	nºenc.	media	nºenc.	media	nºenc.	media	nºenc.	media	
Acumulado		814	3,52	815	2,99	819	3,11	825	2,41	822	2,48	795	3,3	2,96
	2013-2014	105	3,44	103	3	104	2,98	105	2,44	105	2,59	102	3,34	2,96
	2014-2015	85	3,38	85	2,81	85	2,96	85	2,21	85	2,59	83	3,33	2,88
	2015-2016	78	3,72	77	3,22	79	3,16	80	2,66	80	2,74	78	3,53	3,17
	2016-2017	77	3,34	77	2,97	77	3,01	78	2,49	78	2,42	78	3,42	2,94
	2017-2018	81	3,6	82	2,85	81	3,17	82	2,57	82	2,59	79	3,48	3,04
	2018-2019	91	3,47	92	2,95	93	3,02	94	2,33	93	2,29	85	3,07	2,85
	2019-2020	91	3,44	91	2,99	91	3,15	92	2,43	92	2,45	90	3,18	2,94
	2020-2021	74	3,46	76	2,92	77	3,18	77	2,14	77	2,21	76	3,17	2,84
	2021-2022	64	3,64	64	2,92	64	3,16	64	2,05	63	2,25	59	2,86	2,81
	2022-2023	57	3,88	57	3,4	57	3,47	57	2,84	57	2,72	54	3,7	3,33

		PRÁCTICAS EXTERNAS												
		17...prácticas externas coherentes con los perfiles		18... prácticas me han ayudado a mejorar mi formación		19.Organización y gestión de las prácticas adecuada		Señala tu grado de satisfacción con:						Media del bloque
								20. Tutor/a académico/a		21. Tutor/a de empresa o		22. Prácticas externas		
Curso fin		nºenc.	media	nºenc.	media	nºenc.	media	nºenc.	media	nºenc.	media	nºenc.	media	
Acumulado		739	4,01	740	4,15	742	3,75	739	3,88	739	4,14	741	4,14	4,01
	2013-2014	102	3,98	100	4,13	102	3,67	101	3,68	101	4,18	100	4,12	3,96
	2014-2015	78	4,04	78	4,18	78	3,73	79	3,52	78	4	78	4,19	3,94
	2015-2016	74	3,74	74	4,09	74	3,65	73	3,79	74	4,01	74	3,92	3,87
	2016-2017	64	4,25	64	4,44	64	3,78	63	4,05	63	4,16	64	4,28	4,16
	2017-2018	71	4,15	71	4,18	71	3,61	70	4,17	71	4,2	71	4,21	4,09
	2018-2019	85	4,05	86	4,16	86	3,71	87	3,76	87	4,08	87	4	3,96
	2019-2020	84	4,02	85	4,04	85	3,81	85	4,22	85	4,12	85	4,11	4,05
	2020-2021	67	3,96	68	4,06	68	3,78	68	3,99	68	4,38	68	4,28	4,07
	2021-2022	57	3,88	57	4	57	3,79	57	3,77	56	4,3	57	4,05	3,96
	2022-2023	48	4,25	48	4,48	48	4,29	47	3,91	47	4,21	48	4,4	4,26

INFORME D' AVALUACIÓ DELS TÍTOLS OFICIALS.

(Encuesta a personas egresadas)

 Curso de finalización **2022-2023**
1319.- GRADO EN PSICOLOGÍA

		ESTANCIA DE MOBILIDAD: ERASMUS, SICUE/SÉNECA, PROGRAMA INTERNACIONAL U OTROS																	
		25. Nivel académico de la universidad de destino adecuado		26. Reconocimiento académico de mi periodo de estudios ha sido		27. Atención e información que he recibido de la UV ha sido		28. La estancia ha mejorado mis conocimientos lingüísticos		29. Estancia de utilidad para el entorno laboral/profesional		Señala tu grado de satisfacción con:				Media del bloque			
Curso fin		nºenc.	media	nºenc.	media	nºenc.	media	nºenc.	media	nºenc.	media	nºenc.	media	nºenc.	media	nºenc.	media	nºenc.	media
Acumulado		187	4,17	185	4,06	186	3,69	179	4,49	184	4,35	185	3,12	187	4,17	187	4,5	4,07	
2013-2014		22	4	20	3,7	22	3,32	18	4,39	22	4,36	22	3,36	22	3,86	22	4,45	3,92	
2014-2015		14	4,43	14	4,29	14	3,43	14	4,5	14	4,57	14	2,14	14	4,29	14	4,43	4,01	
2015-2016		12	3,42	12	4	11	3,18	12	4,25	12	4,58	12	2,67	12	3,92	12	4,5	3,82	
2016-2017		14	4,29	14	4,21	14	3,86	14	4,71	14	4,29	14	3,29	14	4,43	14	4,57	4,21	
2017-2018		22	4,36	22	4,18	22	3,68	21	4,76	21	4,48	21	2,71	22	4,32	22	4,55	4,13	
2018-2019		24	4,12	24	3,92	24	3,67	23	4,39	23	4,43	24	3,04	24	3,83	24	4,5	3,98	
2019-2020		25	4,44	25	4,32	25	3,96	25	4,48	25	4,12	25	2,92	25	4,36	25	4,56	4,14	
2020-2021		27	3,96	27	3,89	27	3,78	26	4,42	26	4,08	27	3,67	27	4,07	27	4,37	4,03	
2021-2022		16	4,12	16	4,06	16	3,69	16	4,31	16	4,44	16	3,56	16	4,44	16	4,44	4,13	
2022-2023		11	4,55	11	4,18	11	4,27	10	4,8	11	4,55	10	3,6	11	4,45	11	4,82	4,41	

		TRABAJO FIN DE GRADO										EXPECTATIVAS Y OCUPACIÓN											
		33. Objetivos del TFG estaban clarificados desde el inicio		34. Requisitos y criterios de evaluación del TFG son adecuados y		35. Calificación otorgada a mi TFG se adecuó a los requisitos		Señala tu grado de satisfacción con:				Media del bloque		39. (Si trabajas) Trabajo mejor del que tenía o tengo		40. (Si no trabajas) Tipo de trabajo para el cual me he preparado		41. La preparación conseguida con la titulación cursada		42. Las condiciones actuales del mercado laboral			
Curso fin		nºenc.	media	nºenc.	media	nºenc.	media	nºenc.	media	nºenc.	media	nºenc.	media	nºenc.	media	nºenc.	media	nºenc.	media	nºenc.	media	nºenc.	media
Acumulado		813	3,69	809	3,99	811	4,19	817	4,05	816	4,25	4,03	225	3,36	519	2,55	803	3,09	800	3,43			
2013-2014		104	3,45	104	3,54	104	3,89	103	4,12	103	4,01	3,80	40	3,35	51	2,35	105	3,08	104	3,54			
2014-2015		81	3,42	81	3,74	80	3,89	81	3,83	81	4,23	3,82	20	2,8	54	2,5	80	3,05	81	3,48			
2015-2016		81	3,79	80	4,06	81	4,25	81	4,09	81	4,31	4,10	24	3,21	48	2,79	80	3,28	80	3,52			
2016-2017		77	3,71	75	4,04	77	4,19	77	3,97	76	4,29	4,04	23	3,57	52	2,67	76	3,11	74	3,16			
2017-2018		82	4,1	81	4,33	82	4,37	83	4,28	83	4,45	4,30	23	3,91	55	2,75	80	3,16	80	3,31			
2018-2019		93	3,51	92	3,99	91	4,32	94	3,85	94	4,15	3,96	24	3,25	59	2,49	90	2,92	91	3,4			
2019-2020		90	3,89	90	4,09	90	4,22	91	4,13	91	4,35	4,14	22	3,55	60	2,42	91	2,99	90	3,31			
2020-2021		74	3,59	74	3,93	74	4,26	74	3,88	74	4,19	3,97	12	3,83	53	2,15	71	3,07	71	3,66			
2021-2022		64	3,81	65	4,18	65	4,45	65	4,25	65	4,34	4,21	17	3,29	43	2,58	64	3,11	64	3,34			
2022-2023		57	3,79	56	4,29	56	4,27	57	4,19	57	4,39	4,18	16	2,81	39	2,95	56	3,14	54	3,63			

INFORME D'AVALUACIÓ DELS TÍTOLS OFICIALS.
(Encuesta a personas egresadas)

 Curso de finalización **2022-2023**
1319.- GRADO EN PSICOLOGÍA

Curso fin	GENERAL									
	Calidad del profesorado		Satisfacción con las instalaciones e infraestructuras		Satisfacción con la experiencia vivida, tanto académica como		Recomendaría la titulación		Media del bloque	
	nºenc.	media	nºenc.	media	nºenc.	media	nºenc.	media		
Acumulado	799	3,43	805	3,5	808	3,88	797	3,79	3,65	
2013-2014	104	3,37	103	3,51	104	3,96	103	3,83	3,67	
2014-2015	80	3,42	80	3,26	80	4,01	77	3,77	3,62	
2015-2016	80	3,62	79	3,71	80	3,9	79	4,04	3,82	
2016-2017	77	3,61	75	3,77	76	3,97	77	3,87	3,81	
2017-2018	82	3,39	82	3,59	82	4,07	82	3,82	3,72	
2018-2019	84	3,26	93	3,41	93	3,86	91	3,65	3,55	
2019-2020	91	3,32	91	3,59	91	3,96	89	3,73	3,65	
2020-2021	73	3,41	74	3,43	74	3,74	72	3,68	3,57	
2021-2022	63	3,21	63	3,22	63	3,37	62	3,4	3,30	
2022-2023	55	3,73	55	3,4	55	3,82	55	4	3,74	

* La media del ítem se calcula a partir de 3 encuestas con valoración.

La media del bloque se calcula ponderando por el número de encuestas de cada ítem