

Curso de finalización **2021-2022**

 TITULACIÓN: **1924**

 PROGRAMA DOBLE TITULACIÓN **CCPOLÍTICAS-SOCIOLOGIA**

Sexo	Hombre	3	37,50%
	Mujer	5	62,50%
La titulación que has cursado, ¿fue tu primera opción?	Sí	6	75,00%
	No	2	25,00%
Situación habitual durante los estudios	Estudiante a tiempo completo	8	100,00%
	Estudiante a tiempo parcial	0	0,00%

En el futuro, ¿piensas realizar otros estudios?			¿Qué tipos de estudios?			Motivo principal		
Sí	5	62,50%	Grado	1	20,00%	Especialización	1	20,00%
	No	3	37,50%	Máster	4	80,00%	Inserción laboral	1
			Doctorado	0	0,00%	Promoción profesional	1	20,00%
						Otro	2	40,00%

Frecuencias de respuesta

Muy en desacuerdo...Muy de acuerdo

PROCESO DE FORMACIÓN / PLAN DE ESTUDIOS

	N/C	1	2	3	4	5	MEDIA
1. Creo que el plan de estudios tiene una estructura coherente y una buena distribución temporal	0	5	3	0	0	0	1,38
2. Considero que el plan de estudios combina adecuadamente los conocimientos teóricos y los prácticos	0	3	4	1	0	0	1,75
3. Pienso que las competencias desarrolladas en esta titulación capacitan adecuadamente para el ejercicio profesio	0	1	3	4	0	0	2,38
<i>Media del bloque</i>							1,83

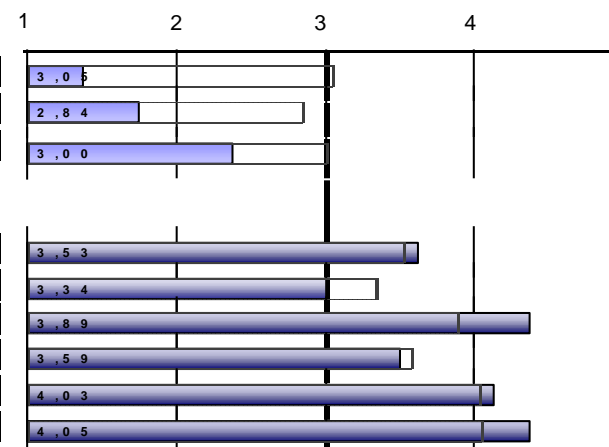
DESARROLLO DE LAS COMPETENCIAS DURANTE LOS ESTUDIOS DE GRADO

	N/C	1	2	3	4	5	MEDIA
4. He adquirido los conocimientos y tengo una comprensión teórica y práctica de mi campo de estudio	0	0	1	2	4	1	3,62
5. Sé aplicar los conocimientos en el ámbito profesional de mis estudios	0	0	3	3	1	1	3,00
6. En mi campo de estudio, tengo capacidad para recopilar e interpretar datos e información	0	0	0	0	5	3	4,38
7. Dentro de mi titulación, soy capaz de resolver problemas en situaciones complejas	0	0	1	3	3	1	3,50
8. Sé comunicar de manera clara y precisa	0	0	0	2	3	3	4,12
9. Soy capaz de identificar mis necesidades formativas y de organizar mi aprendizaje adecuadamente	0	0	0	1	3	4	4,38
<i>Media del bloque</i>							3,83

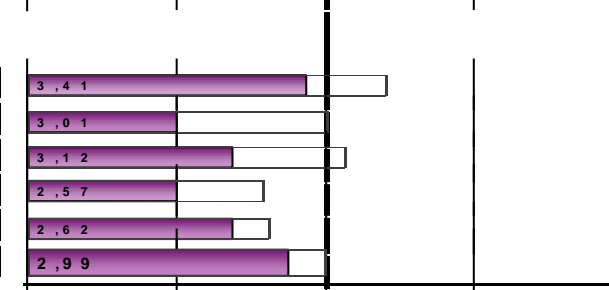
DESARROLLO DE LA ENSEÑANZA

	N/C	1	2	3	4	5	MEDIA
10. El contenido de las guías docentes se ha desarrollado como se había planificado	0	1	2	2	3	0	2,88
11. Las metodologías utilizadas en los diferentes módulos se han adecuado a las competencias y el perfil ...	0	3	2	3	0	0	2,00
12. En general, considero que el proceso de evaluación se adecua a las competencias impartidas en la titulación	0	2	2	3	1	0	2,38
13. He recibido suficiente información sobre las salidas profesionales relacionadas con mi titulación	0	2	4	2	0	0	2,00
14. Me he sentido orientado y asesorado durante el desarrollo de mis estudios	0	1	4	2	1	0	2,38
15. La información publicada en la página web ha sido de utilidad	0	2	2	0	4	0	2,75
<i>Media del bloque</i>							2,40





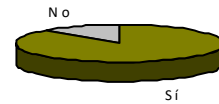

Escala utilizada: de 1 a 5

 : Media Global UV

PRÁCTICAS EXTERNAS

16. ¿Has realizado prácticas externas durante los estudios de grado?	Sí	7	87,50%
	No	1	12,50%



	Frecuencias de respuesta						MEDIA	Escala utilizada: de 1 a 5					
	N/C	Muy en desacuerdo....Muy de acuer						1	2	3	4	5	
		1	2	3	4	5							
Sólo los que han contestado "Sí"													
17. Las prácticas externas han sido coherentes con los perfiles profesionales de mi titulación	0	0	2	0	2	3	3,86						
18. Considero que las prácticas me han ayudado a mejorar mi formación	0	1	2	0	1	3	3,43						
19. La organización y gestión de las prácticas ha sido adecuada	0	2	2	0	1	2	2,86						
Señala tu grado de satisfacción con:													
20. Tutor/a académico/a	0	1	0	0	1	5	4,29						
21. Tutor/a de empresa o institución	1	1	0	0	0	5	4,33						
22. Prácticas externas	0	1	0	2	1	3	3,71						
	<i>Media del bloque</i>						3,73						

Escala utilizada: de 1 a 5 : Media Global UV

ESTANCIA DE MOBILIDAD: ERASMUS, SICUE/SÉNECA, PROGRAMA INTERNACIONAL U OTROS

23. ¿Has participado en programas de movilidad durante los estudios de grado?	Sí	2	25,00%
	No	6	75,00%

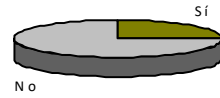

TRABAJO FIN DE GRADO

33. Los objetivos del trabajo fin de grado estaban clarificados desde el inicio del desarrollo	0	1	1	1	1	4	3,75
34. Los requisitos y criterios de evaluación del trabajo fin de grado son adecuado y se publicaron con antelación	0	1	0	3	1	3	3,62
35. La calificación otorgada a mi trabajo fin de grado se adecuó a los requisitos establecidos	0	0	0	1	1	6	4,62

Señala tu grado de satisfacción con:

36. Tutor/a del trabajo fin de grado	0	0	1	1	0	6	4,38
37. Trabajo fin de grado desarrollado	0	0	0	0	1	7	4,88

38. ¿Trabajas durante la realización del grado?	Sí	3	37,50%
	No	5	62,50%



Frecuencias de respuesta								
Muy en desacuerdo....Muy de acuer								
N/C	1	2	3	4	5		MEDIA	
	0	1	1	1	1	4	3,75	
	0	1	0	3	1	3	3,62	
	0	0	0	1	1	6	4,62	
	0	0	1	1	0	6	4,38	
	0	0	0	0	1	7	4,88	
							Media del bloque	4,25

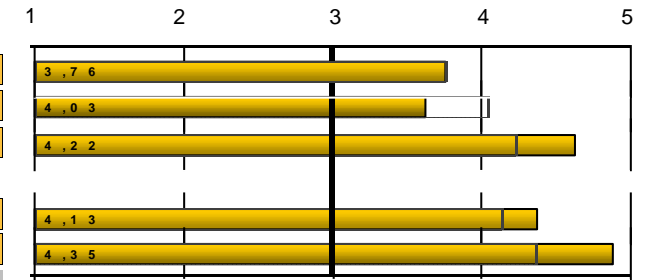

Media Global UV

EXPECTATIVAS Y OCUPACIÓN

Considero que en la situación del mercado laboral, la titulación cursada me permitió o permitirá:

39. (Si trabajas) Encontrar un trabajo mejor del que tenía o tengo ahora	0	0	1	1	1	0	3,00
40. (Si no trabajas) Encontrar el tipo de trabajo para el cual me he preparado	1	0	1	2	0	1	3,25

Indica en qué medida la respuesta que has dado a la pregunta anterior se debe a los siguientes factores:

41. La preparación conseguida con la titulación cursada	1	0	4	0	3	0	2,86
42. Las condiciones actuales del mercado laboral	2	0	1	2	0	3	3,83

Frecuencias de respuesta								
Muy en desacuerdo....Muy de acuer								
N/C	1	2	3	4	5		MEDIA	
	0	0	1	1	1	0	3,00	
	1	0	1	2	0	1	3,25	
	1	0	4	0	3	0	2,86	
	2	0	1	2	0	3	3,83	
	0	0	5	2	1	0	2,50	
	0	0	5	1	2	0	2,62	
	0	0	1	3	3	1	3,50	
	0	1	2	3	2	0	2,75	
							Media del bloque	2,84

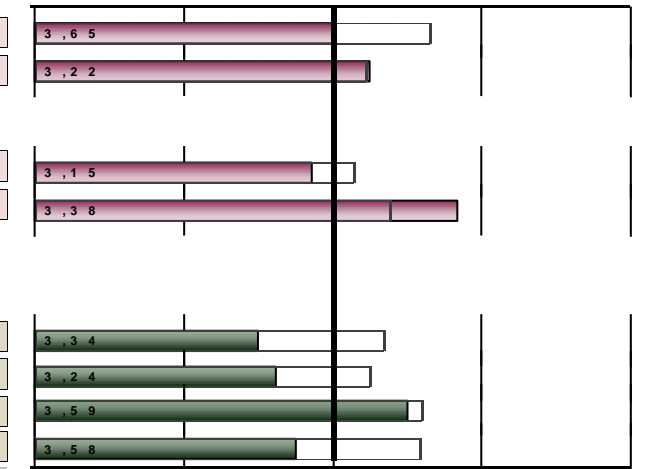

Escala utilizada: de 1 a 5

Media Global UV

Curso de finalización **2021-2022**

 TITULACIÓN: **1924**

 PROGRAMA DOBLE TITULACIÓN **CCPOLÍTICAS-SOCIOLOGIA**

		PROCESO DE FORMACIÓN / PLAN DE ESTUDIOS							
DESGLOSE	Curso fin	Sólo se muestran cursos con más de 2 encuestas recogidas	1...plan de estudios tiene una estructura coherente		2. Combinación adecuada de los conocimientos teóricos y prácticos		3...competencias desarrolladas capacitan para el ejercicio profesional		Media del bloque
			nºenc.	media	nºenc.	media	nºenc.	media	
	Acumulado	49	49	2,33	49	2,27	49	2,78	2,46
	2014-2015	3	3	2,33	3	2	3	2,67	2,33
	2015-2016	11	11	2,55	11	2,55	11	3,09	2,73
	2016-2017	5	5	2,8	5	2	5	2,4	2,40
	2017-2018	6	6	2,67	6	2,33	6	2,83	2,61
	2018-2019	5	5	1,8	5	2,4	5	2,8	2,33
	2019-2020	4	4	3,5	4	3,5	4	4	3,67
	2020-2021	7	7	2,14	7	1,86	7	2,29	2,10
	2021-2022	8	8	1,38	8	1,75	8	2,38	1,83

		DESARROLLO DE LAS COMPETENCIAS DURANTE LOS ESTUDIOS DE GRADO											
Curso fin	4... comprensión teórica y práctica de mi campo de estudio		5. Sé aplicar conocimientos en el ámbito profesional		6...capacidad para recopilar e interpretar datos e información		7...capaz de resolver problemas en situaciones complejas		8. Sé comunicar de manera clara y precisa		9.Capaz de identificar mis necesidades formativas y de		Media del bloque
	nºenc.	media	nºenc.	media	nºenc.	media	nºenc.	media	nºenc.	media	nºenc.	media	
Acumulado	48	3,65	48	3,31	49	4,08	48	3,75	49	4,06	48	4,31	3,86
2014-2015	2	*	2	*	3	3,67	2	*	3	4,33	3	4,67	*
2015-2016	11	4,18	11	3,73	11	4,27	11	4	11	4	11	4,27	4,08
2016-2017	5	3,2	5	2,8	5	4,2	5	4,2	5	4	4	4	3,72
2017-2018	6	3,5	6	3,67	6	3,67	6	4	6	4	6	4,67	3,92
2018-2019	5	3,4	5	3,4	5	4,4	5	3,8	5	3,6	5	4,2	3,80
2019-2020	4	4,25	4	4	4	4,25	4	4	4	4,5	4	4,75	4,29
2020-2021	7	3,29	7	2,71	7	3,57	7	2,86	7	4,14	7	3,86	3,40
2021-2022	8	3,62	8	3	8	4,38	8	3,5	8	4,12	8	4,38	3,83

		DESARROLLO DE LA ENSEÑANZA											
Curso fin	10...guías docentes se ha desarrollado como se había planificado		11. Metodologías utilizadas...se han adecuado a las competencias de la		12...proceso de evaluación se adecua a las competencias		13. Recibido suficiente información sobre las salidas		14. Me he sentido orientado y asesorado ...		15. La información de la web ha sido de utilidad		Media del bloque
	nºenc.	media	nºenc.	media	nºenc.	media	nºenc.	media	nºenc.	media	nºenc.	media	
Acumulado	48	3,65	48	3,31	49	4,08	48	3,75	49	4,06	48	4,31	3,86
2014-2015	2	*	2	*	3	3,67	2	*	3	4,33	3	4,67	*
2015-2016	11	4,18	11	3,73	11	4,27	11	4	11	4	11	4,27	4,08
2016-2017	5	3,2	5	2,8	5	4,2	5	4,2	5	4	4	4	3,72
2017-2018	6	3,5	6	3,67	6	3,67	6	4	6	4	6	4,67	3,92
2018-2019	5	3,4	5	3,4	5	4,4	5	3,8	5	3,6	5	4,2	3,80
2019-2020	4	4,25	4	4	4	4,25	4	4	4	4,5	4	4,75	4,29
2020-2021	7	3,29	7	2,71	7	3,57	7	2,86	7	4,14	7	3,86	3,40
2021-2022	8	3,62	8	3	8	4,38	8	3,5	8	4,12	8	4,38	3,83

INFORME DE EVALUACIÓN DE LOS TÍTULOS OFICIALES DE GRADO.
(Encuesta estudiantes graduados)

Curso de finalización 2021-2022	TITULACIÓN: 1924				PROGRAMA DOBLE TITULACIÓN CCPOLÍTICAS-SOCIOLOGIA								
Acumulado	45	3,18	46	2,59	48	2,88	47	2,6	48	2,62	46	3,13	2,83
2014-2015	3	3	3	2,67	3	3	3	3	3	2,67	3	4	3,06
2015-2016	10	2,7	10	2,6	10	2,7	9	2,67	10	2,7	9	3,11	2,74
2016-2017	3	3	4	2,75	5	2,6	5	2,2	5	2,6	5	3	2,67
2017-2018	5	3,4	5	2,8	6	3,17	6	2,83	6	3	6	3,5	3,12
2018-2019	5	3,6	5	2,2	5	3	5	2,8	5	2,4	5	2	2,67
2019-2020	4	4,75	4	4,25	4	4	4	3,5	4	3,5	4	3,75	3,96
2020-2021	7	3	7	2,29	7	2,86	7	2,43	7	2,14	6	3,5	2,68
2021-2022	8	2,88	8	2	8	2,38	8	2	8	2,38	8	2,75	2,40

Curso fin	PRÁCTICAS EXTERNAS													
	17...prácticas externas coherentes con los perfiles		18... prácticas me han ayudado a mejorar mi formación		19.Organización y gestión de las prácticas adecuada		Señala tu grado de satisfacción con:						Media del bloque	
	nºenc.	media	nºenc.	media	nºenc.	media	20. Tutor/a académico/a		21. Tutor/a de empresa o		22. Prácticas externas			
Acumulado	44	3,75	44	3,59	43	3,35	43	4	42	4,07	43	3,88	3,77	
2014-2015	3	3,67	3	4	3	3,33	3	3,33	3	4	3	5	3,89	
2015-2016	9	4,33	9	4,44	9	3,44	9	3,44	9	3,89	9	3,89	3,91	
2016-2017	5	3,6	5	3	4	3,75	5	4,8	5	3,6	5	4,4	3,86	
2017-2018	4	4,25	4	3,75	4	4,25	4	4,75	4	3,75	4	4	4,12	
2018-2019	5	2,8	5	3,2	5	2,8	5	3	5	3,8	5	3	3,10	
2019-2020	4	4,5	4	4,5	4	4	4	5	4	5	4	5	4,67	
2020-2021	7	3	7	2,57	7	3	6	3,83	6	4,33	6	3	3,26	
2021-2022	7	3,86	7	3,43	7	2,86	7	4,29	6	4,33	7	3,71	3,73	

Curso fin	ESTANCIA DE MOBILIDAD: ERASMUS, SICUE/SÉNECA, PROGRAMA INTERNACIONAL U OTROS																
	25.Nivel académico de la universidad de destino adecuada		26.Reconocimiento académico de mi periodo de estudios ha sido		27.Atención e información que he recibido de la UIV ha sido		28. La estancia ha mejorado mis conocimientos lingüísticos		29.Estancia de utilidad para el entorno laboral/profesional		Señala tu grado de satisfacción con:						Media del bloque
	nºenc.	media	nºenc.	media	nºenc.	media	nºenc.	media	nºenc.	media	30.Ayudas económicas		31.Personal docente de la		32.Estancia que he realizado en otra		
Acumulado	25	4,2	23	3,91	25	3,6	24	4,71	24	4,12	24	2,75	23	4,17	23	4,22	3,96
2014-2015		*		*		*		*		*		*		*		*	*
2015-2016	6	4	6	4,33	6	3,67	6	4,67	6	4,83	6	1,83	6	4,5	6	4,83	4,08
2016-2017	3	3,33	2	*	3	3	3	4,67	3	4,67	3	2,67	3	3,67	3	4	3,57
2017-2018	4	5	3	4	4	3,5	3	5	3	3,33	4	2,75	3	4	3	4,33	3,96

INFORME DE EVALUACIÓN DE LOS TÍTULOS OFICIALES DE GRADO.
(Encuesta estudiantes graduados)

Curso de finalización 2021-2022		TITULACIÓN: 1924				PROGRAMA DOBLE TITULACIÓN CCPOLÍTICAS-SOCIOLOGIA											
2018-2019	3	4	3	3,67	3	3,33	3	4,33	3	3	3	3,67	3	4	3	3	3,62
2019-2020	1	*	1	*	1	*	1	*	1	*	1	*	1	*	1	*	*
2020-2021	6	4,17	6	4	6	4,33	6	4,67	6	3,67	5	3	5	4	5	4	4,00
2021-2022	2	*	2	*	2	*	2	*	2	*	2	*	2	*	2	*	*

Curso fin	TRABAJO FIN DE GRADO											EXPECTATIVAS Y OCUPACIÓN							
	33. Objetivos del TFG estaban clarificados desde el inicio		34. Requisitos y criterios de evaluación del TFG son adecuados y		35. Calificación otorgada a mi TFG se adecuó a los requisitos		Señala tu grado de satisfacción con:		36. Tutor/a del trabajo fin de grado	37. Trabajo fin de grado desarrollado	Media del bloque	39. (Si trabajas) Trabajo mejor del que tenía o tengo		40. (Si no trabajas) Tipo de trabajo para el cual me he preparado		41. La preparación conseguida con la titulación cursada		42. Las condiciones actuales del mercado laboral	
	nºenc.	media	nºenc.	media	nºenc.	media	nºenc.	media				nºenc.	media	nºenc.	media	nºenc.	media	nºenc.	media
Acumulado	43	3,6	43	3,77	44	4,39	46	3,89	45	4,16	3,96	16	2,81	24	2,58	43	2,86	43	3,6
2014-2015	3	3,33	3	2,67	3	3,67	3	4	3	4,33	3,60	2	*	1	*	3	2	3	3,67
2015-2016	10	3,3	9	3,89	10	4,4	10	3,4	9	3,78	3,75	3	2	6	2	9	2,56	10	3,4
2016-2017	4	3,5	4	3,75	4	4	4	4,5	4	4,25	4,00	1	*	3	3,33	4	4	4	3,5
2017-2018	4	3,25	4	3,25	4	4,5	5	4,4	5	3,2	3,73	1	*	3	2,33	5	2,6	5	4,2
2018-2019	5	3	5	3,2	5	4,2	5	3,2	5	3,8	3,48	2	*	3	3	5	2,4	5	4,2
2019-2020	4	4,75	4	4,75	4	4,5	4	4	4	5	4,60		*	2	*	4	3,75	4	3
2020-2021	5	4,2	6	4,5	6	4,67	7	3,71	7	4,14	4,23	4	3,5	2	*	6	3	6	3,17
2021-2022	8	3,75	8	3,62	8	4,62	8	4,38	8	4,88	4,25	3	3	4	3,25	7	2,86	6	3,83

Curso fin	GENERAL									
	Calidad del profesorado		Satisfacción con las instalaciones e infraestructuras		Satisfacción con la experiencia vivida, tanto académica como		Recomendaría la titulación		Media del bloque	
	nºenc.	media	nºenc.	media	nºenc.	media	nºenc.	media		
Acumulado	43	3,05	44	3,34	45	3,89	46	3,33	3,40	
2014-2015	3	4	3	2	3	4,67	3	4,67	3,83	
2015-2016	10	3,2	9	3,44	9	3,89	10	4	3,63	
2016-2017	3	3,33	4	3	4	3,25	4	3,25	3,20	
2017-2018	5	3,2	5	3,8	5	4,2	5	3	3,55	
2018-2019	4	3	5	3,2	5	4,4	5	3	3,42	
2019-2020	4	4,25	4	4,5	4	4,75	4	3,5	4,25	
2020-2021	6	2	6	4	7	3,29	7	2,86	3,04	
2021-2022	8	2,5	8	2,62	8	3,5	8	2,75	2,84	

* La media del ítem se calcula a partir de 3 encuestas con valoración.

La media del bloque se calcula ponderando por el número de encuestas de cada ítem