

Curso de finalización 2022-2023

2151 - MÁSTER UNIVERSITARIO EN INTERVENCIÓN PSICOLÓGICA EN ÁMBITOS SOCIALES

Sexo	Hombre	1	25,00%
	Mujer	3	75,00%
La titulación que has cursado, ¿fue tu primera opción?	Sí	4	100,00%
	No	0	0,00%
Situación habitual durante los estudios	Estudiante a tiempo completo	2	66,67%
	Estudiante a tiempo parcial	1	33,33%

En el futuro, ¿piensas realizar otros estudios?			¿Qué tipos de estudios?			Motivo principal		
Sí	3	75,00%	Grado	0	0,00%	Especialización	1	33,33%
			Máster	2	100,00%	Inserción laboral	2	66,67%
			No	1	25,00%	Doctorado	0	0,00%
						Promoción profesional	0	0,00%
						Otro	0	0,00%

Frecuencias de respuesta

Muy en desacuerdo..Muy de acuer

PROCESO DE FORMACIÓN / PLAN DE ESTUDIOS

	MEDIA	N/C	1	2	3	4	5
1. Creo que el plan de estudios tiene una estructura coherente y una buena distribución temporal	4,00	0	0	1	0	1	2
2. Considero que el plan de estudios combina adecuadamente los conocimientos teóricos y los prácticos	3,75	0	0	1	0	2	1
3. Pienso que las competencias desarrolladas en la titulación capacitan adecuadamente para el ejercicio profesional	4,25	0	0	0	0	3	1
	4,00						

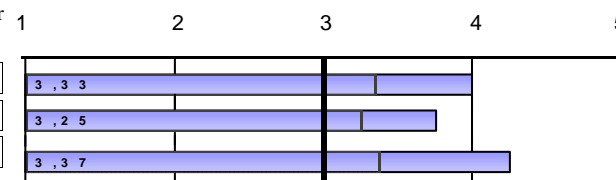

DESARROLLO DE LAS COMPETENCIAS DURANTE LOS ESTUDIOS DE MASTER

	MEDIA	N/C	1	2	3	4	5
4. He adquirido y aplicado conocimientos teórico-prácticos avanzados	3,75	0	0	1	0	2	1
5. Soy capaz de resolver problemas en entornos nuevos y contextos multidisciplinares	4,00	0	0	0	1	2	1
6. Me siento capaz de evaluar y seleccionar la teoría y metodología científica adecuada en el campo del máster	4,00	0	0	0	1	2	1
7. En un caso concreto, sé reflexionar sobre la responsabilidad social y ética	4,50	0	0	0	0	2	2
8. En el desarrollo de nuevas metodologías de trabajo soy capaz de predecir...situaciones complejas	4,00	0	0	0	1	2	1
9. Sé comunicar de forma clara los resultados procedentes de la investigación científica y tecnológica	4,00	0	0	0	1	2	1
10. He desarrollado suficiente autonomía para participar en proyectos de investigación o colaboraciones científicas	4,25	0	0	0	1	1	2
	4,07						

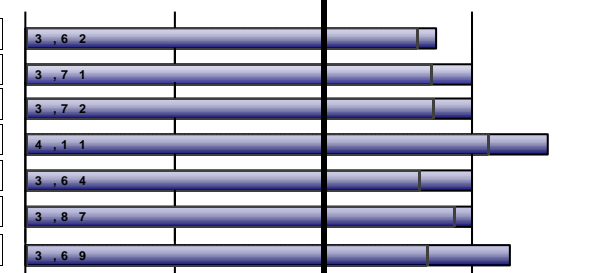

DESARROLLO DE LA ENSEÑANZA

	MEDIA	N/C	1	2	3	4	5
11. El contenido de las guías docentes se ha desarrollado como se había planificado	4,25	0	0	0	1	1	2
12. Las metodologías utilizadas en los diferentes módulos se han adecuado a las competencias de la titulación...	4,50	0	0	0	0	2	2
13. En general, considero que el proceso de evaluación se adecua a las competencias impartidas en la titulación	4,50	0	0	0	1	0	3
14. He recibido suficiente información sobre salidas profesionales relacionadas con mi titulación	2,50	0	2	0	0	2	0
15. Me he sentido orientado y asesorado durante el desarrollo de mis estudios	3,75	0	1	0	0	1	2
16. La información publicada en la página web ha sido de utilidad	3,75	0	0	1	0	2	1
	3,88						

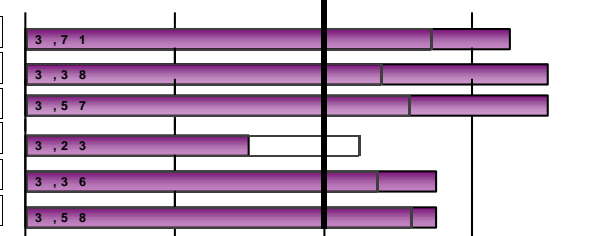

Escala utilizada: de 1 a 5 : Media Global UV

PRÁCTICAS EXTERNAS

17. ¿Has realizado prácticas externas durante los estudios de máster?	Sí	3	75,00%
	No	1	25,00%

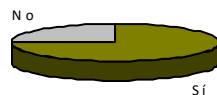

	MEDIA	Frecuencias de respuesta					1	2	3	4	5	
		N/C	1	2	3	4						5
<i>Sólo los que han contestado "Sí"</i>												
18. Las prácticas externas han sido coherentes con los perfiles profesionales de mi titulación	5,00	0	0	0	0	0	3	4,13				
19. Considero que las prácticas me han ayudado a mejorar mi formación	5,00	0	0	0	0	0	3	4,09				
20. La organización y gestión de las prácticas ha sido adecuada	4,67	0	0	0	0	1	2	3,86				
Señala tu grado de satisfacción con:												
21. Tutor/a académico/a	3,33	0	1	0	0	1	1	3,81				
22. Tutor/a de empresa o institución	5,00	0	0	0	0	0	3	4,21				
23. Prácticas externas	5,00	0	0	0	0	0	3	4,15				
4,67 Media bloque												

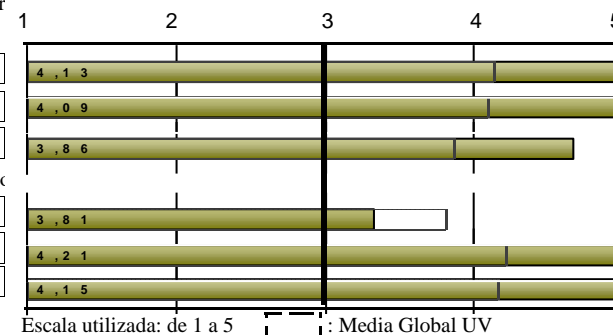

Curso de finalización 2022-2023

2151 - MÁSTER UNIVERSITARIO EN INTERVENCIÓN PSICOLÓGICA EN ÁMBITOS SOCIALES

ESTANCIA DE MOVILIDAD: ERASMUS, SICUE/SÉNECA, PROGRAMA INTERNACIONAL U OTROS

24. ¿Has participado en programas de movilidad durante los estudios de máster?	Sí	0	0,00%
	No	4	100,00%

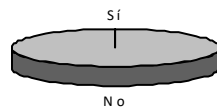

(Encuesta a personas egresadas)

Curso de finalización 2022-2023

2151 - MÁSTER UNIVERSITARIO EN INTERVENCIÓN PSICOLÓGICA EN ÁMBITOS SOCIALES

TRABAJO FIN DE MASTER

	MEDIA	N/C	1	2	3	4	5
34. Los objetivos del trabajo fin de máster estaban clarificados desde el inicio del desarrollo	3,75	0	0	1	1	0	2
35. Los requisitos y criterios de evaluación del trabajo fin de máster son adecuados y se publicaron con antelación	3,50	0	0	0	2	2	0
36. La calificación otorgada a mi trabajo fin de máster se adecuó a los requisitos establecidos	3,25	0	0	2	0	1	1
Señala tu grado de satisfacción con:							
37. Tutor/a del trabajo fin de máster	3,50	0	1	0	1	0	2
38. Trabajo fin de máster desarrollado	3,75	0	0	0	1	3	0

Frecuencias de respuesta						
Muy en desacuerdo..Muy de acuer						
MEDIA	N/C	1	2	3	4	5
3,55						

Muy insatisfecho...Muy satisfecho

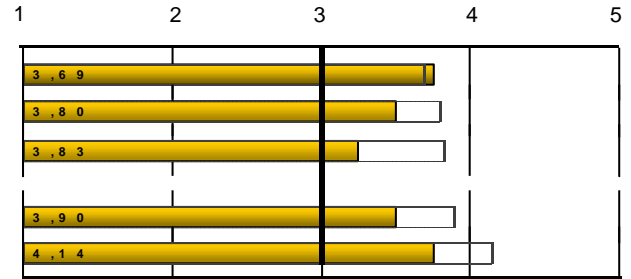

39. ¿Trabajabas durante la realización del máster?	Sí	1	25,00%
	No	3	75,00%

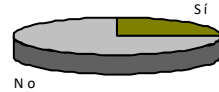

EXPECTATIVAS Y OCUPACIÓN

Considero que en la situación del mercado laboral, la titulación cursada en la UV me permitió o permitirá:

	MEDIA	N/C	1	2	3	4	5
40. (Si trabajas) Encontrar un trabajo mejor del que tenía o tengo ahora	*	0	1	0	0	0	0
41. (Si no trabajas) Encontrar el tipo de trabajo para el cual me he preparado	*	1	1	0	1	0	0

Frecuencias de respuesta						
Muy en desacuerdo..Muy de acuer						
MEDIA	N/C	1	2	3	4	5
3,75	0	0	0	1	3	0
4,25	0	0	0	0	3	1

Nada.....Totalmente

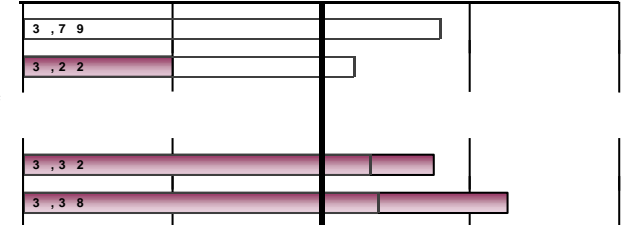

Indica en qué medida la respuesta que has dado a la pregunta anterior se debe a los siguientes factores:

	MEDIA	N/C	1	2	3	4	5
42. La preparación conseguida con la titulación cursada en la UV	3,75	0	0	0	1	3	0
43. Las condiciones actuales del mercado laboral	4,25	0	0	0	0	3	1

Frecuencias de respuesta						
Muy en desacuerdo..Muy de acuer						
MEDIA	N/C	1	2	3	4	5
4,00	0	0	0	0	4	0
4,25	0	0	0	0	3	1
4,25	0	0	0	0	3	1
3,00	0	1	1	0	1	1

Media bloque

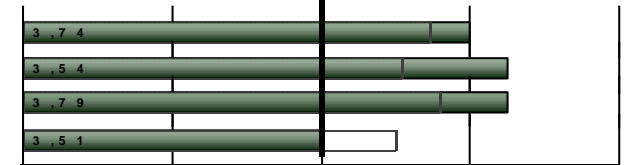

Escala utilizada: de 1 a 5 []: Media Global UV

DESGLOSE	PROCESO DE FORMACIÓN / PLAN DE ESTUDIOS									
	curso fin	Recogidas	1.Plan de estudios: estructura coherente y temporalidad		2.Plan de estudios: combinación teórica y práctica		3.. competencias desarrolladas ... capacitan ...		Media bloque	
			nºenc.	media	nºenc.	media	nºenc.	media		
Acumulado		37		37	3,65	37	3,11	36	3,67	3,47
	2014-2015	5		5	3	5	2,4	4	2,25	2,57
	2015-2016	3		3	3,33	3	3,67	3	4,33	3,78
	2017-2018	5		5	3	5	2,6	5	3,2	2,93
	2018-2019	5		5	3,2	5	2,2	5	3	2,80
	2019-2020	6		6	4,17	6	2,67	6	3,67	3,50
	2021-2022	4		4	5	4	5	4	5	5,00
	2022-2023	4		4	4	4	3,75	4	4,25	4,00

DESGLOSE	DESARROLLO DE LAS COMPETENCIAS DURANTE LOS ESTUDIOS DE MASTER															
	curso fin	4.He adquirido y aplicado conocimientos teóricos-prácticos		5.Soy capaz de resolver problemas en entornos nuevos y contextos		6..capaz de evaluar y seleccionar teoría y metodología científica adecuada		7.. reflexionar sobre la responsabilidad social y ética		8.. capaz de predecir... situaciones complejas		9.Sé comunicar de forma clara los resultados...		10.Suficiente autonomía para participar en proyectos		Media bloque
		nºenc.	media	nºenc.	media	nºenc.	media	nºenc.	media	nºenc.	media	nºenc.	media	nºenc.	media	
Acumulado		37	3,78	37	3,89	37	3,62	37	4,3	37	3,86	37	3,81	37	3,86	3,88
	2014-2015	5	2,6	5	3	5	2,8	5	3,4	5	2,8	5	3	5	3	2,94
	2015-2016	3	4,67	3	4,33	3	4,33	3	4,67	3	4	3	4	3	4,33	4,33
	2017-2018	5	3,6	5	4	5	3,4	5	4,2	5	3,8	5	3,4	5	3,8	3,74
	2018-2019	5	3,6	5	3,8	5	3,4	5	4,4	5	4	5	4,4	5	3,8	3,91
	2019-2020	6	3,83	6	3,67	6	3,17	6	4	6	3,83	6	3,5	6	4	3,71
	2021-2022	4	5	4	4,75	4	4,5	4	5	4	4,5	4	4,75	4	4,5	4,71
	2022-2023	4	3,75	4	4	4	4	4	4,5	4	4	4	4	4	4,25	4,07

DESGLOSE	DESARROLLO DE LA ENSEÑANZA													
	curso fin	11.El contenido de las guías docentes se ha desarrollado		12.Metodologías utilizadas se han adecuadas a las competencias de la		13..el proceso de evaluación se adecua a las competencias		14..recibido ...información sobre las salidas profesionales		15.Me he sentido orientado y asesorado ...		16.La información ... en web ha sido de utilidad		Media bloque
		nºenc.	media	nºenc.	media	nºenc.	media	nºenc.	media	nºenc.	media	nºenc.	media	
Acumulado		36	3,92	37	3,41	37	3,78	37	2,81	36	3,36	35	3,54	3,47
	2014-2015	5	3,4	5	3	5	3,2	5	2,2	4	3,25	5	3,8	3,14

(Encuesta a personas egresadas)

Curso de finalización 2022-2023

2151 - MÁSTER UNIVERSITARIO EN INTERVENCIÓN PSICOLÓGICA EN ÁMBITOS SOCIALES

Curso	nº enc.	media	nº enc.	media	nº enc.	media	nº enc.	media	nº enc.	media	nº enc.	media	nº enc.	media
2015-2016	2	*	3	4	3	4	3	3,67	3	4	2	*	*	*
2017-2018	5	3,6	5	3	5	3,8	5	2,2	5	2,6	5	3	3,03	3,03
2018-2019	5	4,4	5	3	5	3,8	5	3,6	5	3,2	5	3,6	3,60	3,60
2019-2020	6	3,5	6	2,5	6	3	6	1,67	6	2,67	5	2,6	2,66	2,66
2021-2022	4	4,5	4	4,75	4	4,75	4	4,25	4	4,75	4	4,5	4,58	4,58
2022-2023	4	4,25	4	4,5	4	4,5	4	2,5	4	3,75	4	3,75	3,88	3,88

PRÁCTICAS EXTERNAS

curso fin	18..prácticas externas coherentes con los perfiles		19..las prácticas me han ayudado a mejorar mi formación		20.La organización y gestión de las prácticas ha sido adecuada		Señala tu grado de satisfacción con:						Media bloque
	nº enc.	media	nº enc.	media	nº enc.	media	21.Tutor/a académico/a		22.Tutor/a empresa-institución		23.Prácticas externas		
							nº enc.	media	nº enc.	media	nº enc.	media	
Acumulado	34	4,53	34	4,85	34	4,47	33	4,3	34	4,74	34	4,74	4,61
2014-2015	4	4,25	4	4,75	4	4,75	4	4,75	4	4,25	4	4,5	4,54
2015-2016	3	4	3	5	3	5	3	5	3	5	3	5	4,83
2017-2018	5	4,2	5	5	5	4,2	5	4,6	5	4,6	5	4,6	4,53
2018-2019	5	4,2	5	4,4	5	3,6	5	3,6	5	4,8	5	4,4	4,17
2019-2020	5	4,8	5	5	5	4,6	4	4	5	4,8	5	4,8	4,69
2021-2022	4	5	4	5	4	5	4	5	4	5	4	5	5,00
2022-2023	3	5	3	5	3	4,67	3	3,33	3	5	3	5	4,67

ESTANCIA DE MOVILIDAD: ERASMUS, SICUE/SÉNECA, PROGRAMA INTERNACIONAL U OTROS

curso fin	26..el nivel académico de la universidad de destino es		27..el reconocimiento académico de mi periodo de estudios		28.La atención y información que he recibido de la UV...		29..ha contribuido a mejorar mis conocimientos lingüísticos		30..la estancia es útil para el entorno laboral/profesional después de los		Señala tu grado de satisfacción con:						Media bloque
	nº enc.	media	nº enc.	media	nº enc.	media	nº enc.	media	nº enc.	media	31.Ayudas económicas		32.Personal docente en destino		33.Estancia que he realizado ...		
											nº enc.	media	nº enc.	media	nº enc.	media	
Acumulado	*	*	*	*	*	*	*	*	*	*	*	*	*	*	*	*	*
2014-2015	*	*	*	*	*	*	*	*	*	*	*	*	*	*	*	*	*
2015-2016	*	*	*	*	*	*	*	*	*	*	*	*	*	*	*	*	*
2017-2018	*	*	*	*	*	*	*	*	*	*	*	*	*	*	*	*	*
2018-2019	*	*	*	*	*	*	*	*	*	*	*	*	*	*	*	*	*
2019-2020	*	*	*	*	*	*	*	*	*	*	*	*	*	*	*	*	*
2021-2022	*	*	*	*	*	*	*	*	*	*	*	*	*	*	*	*	*
2022-2023	*	*	*	*	*	*	*	*	*	*	*	*	*	*	*	*	*

(Encuesta a personas egresadas)

Curso de finalización 2022-2023

2151 - MÁSTER UNIVERSITARIO EN INTERVENCIÓN PSICOLÓGICA EN ÁMBITOS SOCIALES

curso fin	TRABAJO FIN DE MASTER											EXPECTATIVAS Y OCUPACIÓN							
	34.Los objetivos del TFM máster estaban clarificados desde		35.Los requisitos y criterios de evaluación del TFM son adecuados y		36.La calificación otorgada a mi TFM se adecuó a los requisitos		Señala tu grado de satisfacción con:				Media bloque	40.(Trabaja) Encontrar un trabajo mejor del que tenía o tengo		41.(No trabaja) Encontrar el tipo de trabajo para el cual me he preparado		42.cuánto debido a: La preparación en la titulación		43.cuánto debido a: Las condiciones del mercado laboral	
	nºenc.	media	nºenc.	media	nºenc.	media	nºenc.	media	nºenc.	media		nºenc.	media	nºenc.	media	nºenc.	media	nºenc.	media
Acumulado	36	4,11	36	4,36	35	4,2	36	4,06	36	4,33	4,21	15	3,33	15	2,4	35	3,29	35	3,66
2014-2015	5	4,6	5	5	5	4,6	5	3,6	5	4,4	4,44	1	*	4	1,5	4	2,5	4	3,5
2015-2016	3	4	3	4,33	3	5	3	4,33	3	4,33	4,40	1	*	1	*	3	3,67	3	2,67
2017-2018	5	4	5	4,6	5	4	5	4,4	5	4,6	4,32	3	3,33		*	5	3	5	3,2
2018-2019	5	4,4	5	4,8	5	4,4	5	4,4	5	4	4,40	3	3,33	2	*	5	3,2	5	3,4
2019-2020	6	4,5	6	4,5	5	4,4	6	4,67	6	5	4,62	3	2,33	2	*	6	2,83	6	3,67
2021-2022	4	4,5	4	4,75	4	4,75	4	4	4	4,5	4,50	3	4,67	1	*	4	4,5	4	4,5
2022-2023	4	3,75	4	3,5	4	3,25	4	3,5	4	3,75	3,55	1	*	2	*	4	3,75	4	4,25

curso fin	GENERAL									
	Calidad del profesorado		Satisfacción con las instalaciones e infraestructuras		Satisfacción con la experiencia vivida en la UV		Recomendaría la titulación		Media bloque	
	nºenc.	media	nºenc.	media	nºenc.	media	nºenc.	media		
Acumulado	35	3,71	36	3,94	36	3,81	36	3,33	3,70	
2014-2015	5	3	5	3,6	5	3,6	5	3	3,30	
2015-2016	3	4,33	3	4,33	3	4,33	3	4,33	4,33	
2017-2018	5	4	5	4	5	3,6	5	2,6	3,55	
2018-2019	4	3,5	5	3,4	5	3,6	5	3,4	3,47	
2019-2020	6	3	6	3,67	6	3,33	6	2,83	3,21	
2021-2022	4	4,5	4	4,5	4	4,5	4	4,5	4,50	
2022-2023	4	4	4	4,25	4	4,25	4	3	3,88	

* La media del bloque se calcula ponderando por el número de encuestas de cada ítem.
 La descripción completa del ítem se puede encontrar en el informe individual.