

## (Encuesta a personas egresadas)

ACUMULADO desde: 2015

2183 - MÁSTER UNIVERSITARIO EN INVESTIGACIÓN MATEMÁTICA

Curso de finalización													
2009-2010	2010-2011	2011-2012	2012-2013	2013-2014	2014-2015	2015-2016	2016-2017	2017-2018	2018-2019	2019-2020	2020-2021	2021-2022	2022-2023
0	0	0	0	0	1	8	1	1	0	4	3	1	2
0,00%	0,00%	0,00%	0,00%	0,00%	4,76%	38,10%	4,76%	4,76%	0,00%	19,05%	14,29%	4,76%	9,52%

Sexo	Hombre	14	66,67%
	Mujer	7	33,33%

La titulación que has cursado, ¿fue tu primera opción?	Sí	18	85,71%
	No	3	14,29%

Situación habitual durante los estudios	Estudiante a tiempo completo	19	90,48%
	Estudiante a tiempo parcial	2	9,52%

En el futuro, ¿piensas realizar otros estudios?		¿Qué tipos de estudios?		Motivo principal	
Sí	16	76,19%	Grado	0	0,00%
	5	23,81%		Máster	3
No	5	23,81%	Doctorado	13	81,25%
Especialización		10	71,43%	Inserción laboral	
Inserción laboral		2	14,29%	Promoción profesional	
Promoción profesional		1	7,14%	Otro	
Otro		1	7,14%		

## Frecuencias de respuesta

## PROCESO DE FORMACIÓN / PLAN DE ESTUDIOS

	MEDIA	N/C	Muy en desacuerdo..Muy de acuerdo				
			1	2	3	4	5
1. Creo que el plan de estudios tiene una estructura coherente y una buena distribución temporal	3,48	0	0	5	5	7	4
2. Considero que el plan de estudios combina adecuadamente los conocimientos teóricos y los prácticos	3,38	0	2	3	4	9	3
3. Pienso que las competencias desarrolladas en la titulación capacitan adecuadamente para el ejercicio profesional	3,26	2	3	1	7	4	4
	3,38	Media bloque					

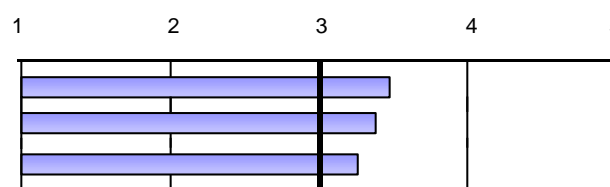

## DESARROLLO DE LAS COMPETENCIAS DURANTE LOS ESTUDIOS DE MASTER

	MEDIA	N/C	Muy en desacuerdo..Muy de acuerdo				
			1	2	3	4	5
4. He adquirido y aplicado conocimientos teórico-prácticos avanzados	4,38	0	0	2	1	5	13
5. Soy capaz de resolver problemas en entornos nuevos y contextos multidisciplinares	4,33	0	0	1	2	7	11
6. Me siento capaz de evaluar y seleccionar la teoría y metodología científica adecuada en el campo del máster	4,05	2	0	1	4	7	7
7. En un caso concreto, sé reflexionar sobre la responsabilidad social y ética	4,05	2	1	1	2	7	8
8. En el desarrollo de nuevas metodologías de trabajo soy capaz de predecir...situaciones complejas	3,95	1	0	2	4	7	7
9. Sé comunicar de forma clara los resultados procedentes de la investigación científica y tecnológica	4,33	0	0	1	2	7	11
10. He desarrollado suficiente autonomía para participar en proyectos de investigación o colaboraciones científicas	4,20	1	1	0	2	8	9
	4,19	Media bloque					

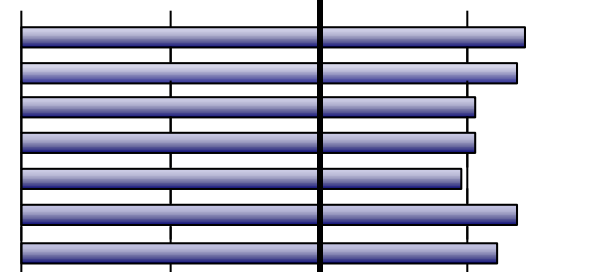

## DESARROLLO DE LA ENSEÑANZA

	MEDIA	N/C	Muy en desacuerdo..Muy de acuerdo				
			1	2	3	4	5
11. El contenido de las guías docentes se ha desarrollado como se había planificado	4,05	0	0	1	3	11	6
12. Las metodologías utilizadas en los diferentes módulos se han adecuado a las competencias de la titulación...	3,62	0	0	5	4	6	6
13. En general, considero que el proceso de evaluación se adecua a las competencias impartidas en la titulación	3,95	1	3	0	2	5	10
14. He recibido suficiente información sobre salidas profesionales relacionadas con mi titulación	3,79	2	1	2	3	7	6
15. Me he sentido orientado y asesorado durante el desarrollo de mis estudios	4,15	1	1	1	0	10	8
16. La información publicada en la página web ha sido de utilidad	3,25	1	3	2	5	7	3
	3,80	Media bloque					

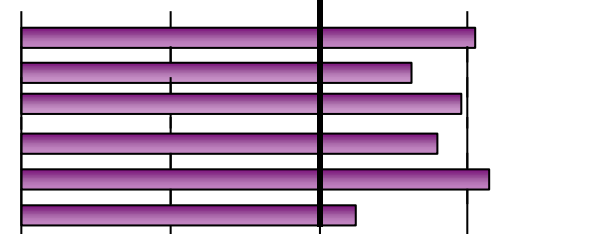

Escala utilizada: de 1 a 5

: Media acumulada titulación

(Encuesta a personas egresadas)

ACUMULADO desde: 2015

2183 - MÁSTER UNIVERSITARIO EN INVESTIGACIÓN MATEMÁTICA

PRÁCTICAS EXTERNAS

17. ¿Has realizado prácticas externas durante los estudios de máster?	Sí	1	4,76%
	No	20	95,24%

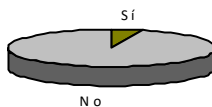

ESTANCIA DE MOVILIDAD: ERASMUS, SICUE/SÉNECA, PROGRAMA INTERNACIONAL U OTROS

24. ¿Has participado en programas de movilidad durante los estudios de máster?	Sí	0	0,00%
	No	21	100,00%

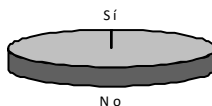

**(Encuesta a personas egresadas)**
**ACUMULADO desde: 2015**
**2183 - MÁSTER UNIVERSITARIO EN INVESTIGACIÓN MATEMÁTICA**
**TRABAJO FIN DE MASTER**

34. Los objetivos del trabajo fin de máster estaban clarificados desde el inicio del desarrollo	4,45
35. Los requisitos y criterios de evaluación del trabajo fin de máster son adecuados y se publicaron con antelación	4,15
36. La calificación otorgada a mi trabajo fin de máster se adecuó a los requisitos establecidos	4,43

Señala tu grado de satisfacción con:

37. Tutor/a del trabajo fin de máster	5,00
38. Trabajo fin de máster desarrollado	4,85

39. ¿Trabajabas durante la realización del máster?	Sí	6	28,57%
	No	15	71,43%

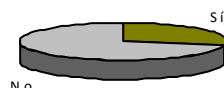

Frecuencias de respuesta						
MEDIA	N/C	Muy en desacuerdo..Muy de acuer				
		1	2	3	4	5
4,45	1	0	2	2	1	15
4,15	1	1	2	2	3	12
4,43	0	1	1	1	3	15
5,00	1	0	0	0	0	20
4,85	1	0	0	0	3	17
4,57	<i>Media bloque</i>					

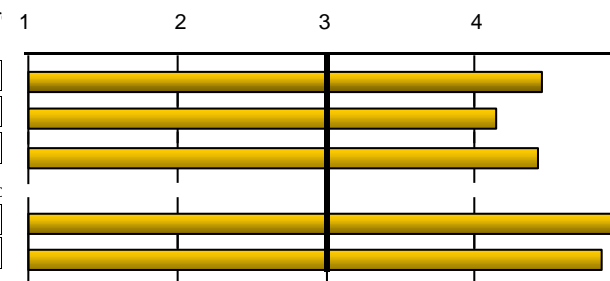
**EXPECTATIVAS Y OCUPACIÓN**

Considero que en la situación del mercado laboral, la titulación cursada en la UV me permitió o permitirá:

40. (Si trabajas) Encontrar un trabajo mejor del que tenía o tengo ahora	4,50
41. (Si no trabajas) Encontrar el tipo de trabajo para el cual me he preparado	4,36

Indica en qué medida la respuesta que has dado a la pregunta anterior se debe a los siguientes factores:

42. La preparación conseguida con la titulación cursada en la UV	4,11
43. Las condiciones actuales del mercado laboral	3,28

**GENERAL**

Calidad del profesorado	4,19
Satisfacción con las instalaciones e infraestructuras	4,19
Satisfacción con la experiencia vivida, tanto académica como extraacadémica, en la Universitat de València	4,30
Recomendaría la titulación	3,67

MEDIA	N/C	Muy en desacuerdo..Muy de acuer				
		1	2	3	4	5
4,19	0	0	0	4	9	8
4,19	0	0	1	5	4	11
4,30	1	0	0	5	4	11
3,67	0	2	3	1	9	6
4,08	<i>Media bloque</i>					

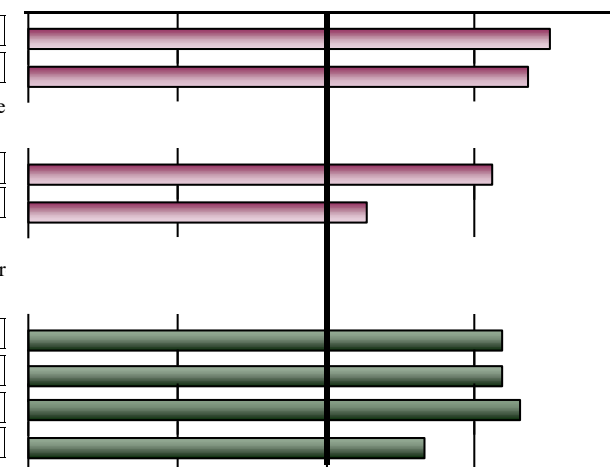

Escala utilizada: de 1 a 5 : Media acumulada titulación

**(Encuesta a personas egresadas)**
**ACUMULADO desde: 2015**
**2183 - MÁSTER UNIVERSITARIO EN INVESTIGACIÓN MATEMÁTICA**

PROCESO DE FORMACIÓN / PLAN DE ESTUDIOS								
DESGLOSE	Sólo se muestran cursos con más de 2 encuestas recogidas	1.Plan de estudios: estructura coherente y temporalidad		2.Plan de estudios: combinación teórica y práctica		3.. competencias desarrolladas ... capacitan ...		Media bloque
		nºenc.	media	nºenc.	media	nºenc.	media	
curso fin	Recogidas							
Acumulado	21	21	3,48	21	3,38	19	3,26	3,38
2015-2016	8	8	3,38	8	3,38	7	3	3,26
2019-2020	4	4	4	4	3	4	3,75	3,58
2020-2021	3	3	3	3	3,33	3	4	3,44

DESARROLLO DE LAS COMPETENCIAS DURANTE LOS ESTUDIOS DE MASTER																
DESGLOSE	curso fin	4.He adquirido y aplicado conocimientos teóricos-prácticos		5.Soy capaz de resolver problemas en entornos nuevos y contextos		6..capaz de evaluar y seleccionar teoría y metodología científica adecuada		7.. reflexionar sobre la responsabilidad social y ética		8.. capaz de predecir... situaciones complejas		9.Sé comunicar de forma clara los resultados...		10.Suficiente autonomía para participar en proyectos		Media bloque
		nºenc.	media	nºenc.	media	nºenc.	media	nºenc.	media	nºenc.	media	nºenc.	media	nºenc.	media	
Acumulado		21	4,38	21	4,33	19	4,05	19	4,05	20	3,95	21	4,33	20	4,2	4,19
2015-2016		8	4,25	8	4,12	7	3,71	7	3,57	8	3,5	8	4	7	3,71	3,85
2019-2020		4	5	4	4,5	4	4,25	4	4,5	4	4	4	4,5	4	4,5	4,46
2020-2021		3	4,33	3	4,33	3	4	2	*	2	*	3	4	3	4	4,21

DESARROLLO DE LA ENSEÑANZA														
DESGLOSE	curso fin	11.El contenido de las guías docentes se ha desarrollado		12 Metodologías utilizadas se han adecuado a las competencias de la		13..el proceso de evaluación se adecua a las competencias		14..recibido ...información sobre las salidas profesionales		15.Me he sentido orientado y asesorado ...		16.La información ... en web ha sido de utilidad		Media bloque
		nºenc.	media	nºenc.	media	nºenc.	media	nºenc.	media	nºenc.	media	nºenc.	media	
Acumulado		21	4,05	21	3,62	20	3,95	19	3,79	20	4,15	20	3,25	3,80
2015-2016		8	3,88	8	3,62	7	3,57	6	3,17	7	3,86	7	3,29	3,58
2019-2020		4	4,5	4	3,75	4	4,5	4	4,25	4	4,5	4	3,5	4,17
2020-2021		3	4,33	3	4,67	3	4,67	3	4	3	4,67	3	3,67	4,33

PRÁCTICAS EXTERNAS															
DESGLOSE	curso fin	18..prácticas externas coherentes con los perfiles		19..las prácticas me han ayudado a mejorar mi formación		20.La organización y gestión de las prácticas ha sido adecuada		Señala tu grado de satisfacción con:						Media bloque	
		nºenc.	media	nºenc.	media	nºenc.	media	21.Tutor/a académico/a		22.Tutor/a empresa-institución		23.Prácticas externas			
		nºenc.	media	nºenc.	media	nºenc.	media	nºenc.	media	nºenc.	media	nºenc.	media	nºenc.	media
Acumulado		1	*	1	*	1	*	1	*	1	*	1	*	*	*
2015-2016			*		*		*		*		*		*		*
2019-2020			*		*		*		*		*		*		*
2020-2021			*		*		*		*		*		*		*

**(Encuesta a personas egresadas)**
**ACUMULADO desde: 2015**
**2183 - MÁSTER UNIVERSITARIO EN INVESTIGACIÓN MATEMÁTICA**

		ESTANCIA DE MOVILIDAD: ERASMUS, SICUE/SÉNECA, PROGRAMA INTERNACIONAL U OTROS																
		26..el nivel académico de la universidad de destino es		27..el reconocimiento académico de mi periodo de estudios		28.La atención y información que he recibido de la UV...		29..ha contribuido a mejorar mis conocimientos lingüísticos		30..la estancia es útil para el entorno laboral/profesional después de los		Señala tu grado de satisfacción con:				Media bloque		
												31.Ayudas económicas		32.Personal docente en destino			33.Estancia que he realizado ...	
curso fin		nºenc.	media	nºenc.	media	nºenc.	media	nºenc.	media	nºenc.	media	nºenc.	media	nºenc.	media	nºenc.	media	
Acumulado			*		*		*		*		*		*		*		*	*
2015-2016			*		*		*		*		*		*		*		*	*
2019-2020			*		*		*		*		*		*		*		*	*
2020-2021			*		*		*		*		*		*		*		*	*

		TRABAJO FIN DE MASTER										EXPECTATIVAS Y OCUPACIÓN								
		34.Los objetivos del TFM máster estaban clarificados desde		35.Los requisitos y criterios de evaluación del TFM son adecuados y		36.La calificación otorgada a mi TFM se adecuó a los requisitos		Señala tu grado de satisfacción con:		Media bloque	40.(Trabaja) Encontrar un trabajo mejor del que tenía o tengo		41.(No trabaja) Encontrar el tipo de trabajo para el cual me he preparado		42.cuánto debido a: La preparación en la titulación		43.cuánto debido a: Las condiciones del mercado laboral			
								37.Tutor/a del TFM			38.TFM desarrollado									
curso fin		nºenc.	media	nºenc.	media	nºenc.	media	nºenc.	media	nºenc.	media	nºenc.	media	nºenc.	media	nºenc.	media	nºenc.	media	
Acumulado		20	4,45	20	4,15	21	4,43	20	5	20	4,85	4,57	6	4,5	11	4,36	18	4,11	18	3,28
2015-2016		7	4,14	7	4,14	8	4,12	8	5	8	4,62	4,42	3	4,33	4	4	7	4,29	7	3
2019-2020		4	4,75	4	4,75	4	4,75	4	5	4	5	4,85	1	*	3	4,33	4	4	4	4
2020-2021		3	4,33	3	4,33	3	5	3	5	3	5	4,73		*	2	*	2	*	2	*

		GENERAL									
		Calidad del profesorado		Satisfacción con las instalaciones e infraestructuras		Satisfacción con la experiencia vivida en la UV		Recomendaría la titulación		Media bloque	
curso fin		nºenc.	media	nºenc.	media	nºenc.	media	nºenc.	media		
Acumulado		21	4,19	21	4,19	20	4,3	21	3,67	4,08	
2015-2016		8	4,12	8	4,25	7	4,29	8	3,62	4,06	
2019-2020		4	4	4	4,25	4	4,25	4	4,25	4,19	
2020-2021		3	4,33	3	4,67	3	4,67	3	4,33	4,50	

\* La media del bloque se calcula ponderando por el número de encuestas de cada ítem.  
 La descripción completa del ítem se puede encontrar en el informe individual.