

Curso de finalización 2021-2022

2210 - MÁSTER UNIVERSITARIO EN INVESTIGACIÓN EN BIOLOGÍA MOLECULAR, CELULAR Y GENÉTICA

Sexo	Hombre	3	42,86%
	Mujer	4	57,14%
La titulación que has cursado, ¿fue tu primera opción?	Sí	6	85,71%
	No	1	14,29%
Situación habitual durante los estudios	Estudiante a tiempo completo	7	100,00%
	Estudiante a tiempo parcial	0	0,00%

En el futuro, ¿piensas realizar otros estudios?		¿Qué tipos de estudios?		Motivo principal	
Sí	5	71,43%	Grado	0	0,00%
			Máster	0	0,00%
			Doctorado	5	100,00%
No	2	28,57%	Especialización	2	40,00%
			Inserción laboral	0	0,00%
			Promoción profesional	3	60,00%
			Otro	0	0,00%

Frecuencias de respuesta

Muy en desacuerdo..Muy de acuer

PROCESO DE FORMACIÓN / PLAN DE ESTUDIOS

	MEDIA	N/C	1	2	3	4	5
1. Creo que el plan de estudios tiene una estructura coherente y una buena distribución temporal	2,29	0	3	1	1	2	0
2. Considero que el plan de estudios combina adecuadamente los conocimientos teóricos y los prácticos	3,14	0	1	0	3	3	0
3. Pienso que las competencias desarrolladas en la titulación capacitan adecuadamente para el ejercicio profesional	3,43	0	0	0	4	3	0
Media bloque	2,95						

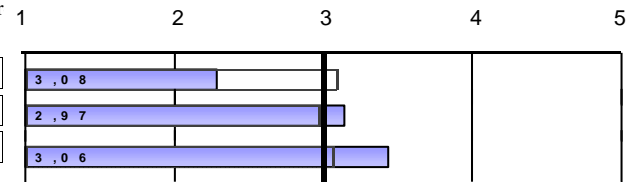

DESARROLLO DE LAS COMPETENCIAS DURANTE LOS ESTUDIOS DE MASTER

4. He adquirido y aplicado conocimientos teórico-prácticos avanzados	3,43	0	0	1	2	4	0
5. Soy capaz de resolver problemas en entornos nuevos y contextos multidisciplinares	3,71	0	0	0	2	5	0
6. Me siento capaz de evaluar y seleccionar la teoría y metodología científica adecuada en el campo del máster	4,00	0	0	0	1	5	1
7. En un caso concreto, sé reflexionar sobre la responsabilidad social y ética	4,43	0	0	0	0	4	3
8. En el desarrollo de nuevas metodologías de trabajo soy capaz de predecir...situaciones complejas	3,33	1	0	2	1	2	1
9. Sé comunicar de forma clara los resultados procedentes de la investigación científica y tecnológica	3,83	1	0	1	0	4	1
10. He desarrollado suficiente autonomía para participar en proyectos de investigación o colaboraciones científicas	4,50	1	0	0	0	3	3
Media bloque	3,89						

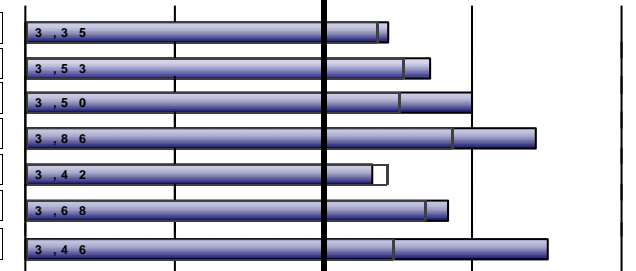

DESARROLLO DE LA ENSEÑANZA

11. El contenido de las guías docentes se ha desarrollado como se había planificado	3,86	0	0	1	1	3	2
12. Las metodologías utilizadas en los diferentes módulos se han adecuado a las competencias de la titulación...	2,57	0	3	0	1	3	0
13. En general, considero que el proceso de evaluación se adecua a las competencias impartidas en la titulación	3,14	0	1	1	1	4	0
14. He recibido suficiente información sobre salidas profesionales relacionadas con mi titulación	2,86	0	1	2	2	1	1
15. Me he sentido orientado y asesorado durante el desarrollo de mis estudios	2,86	0	1	1	4	0	1
16. La información publicada en la página web ha sido de utilidad	3,00	0	2	0	2	2	1
Media bloque	3,05						

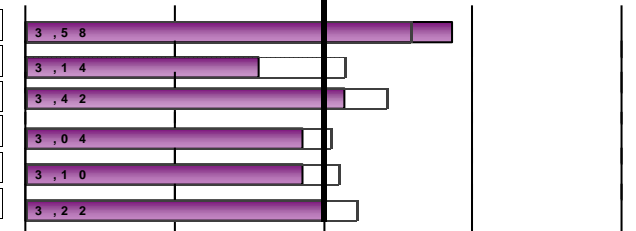









Escala utilizada: de 1 a 5 : Media Global UV

PRÁCTICAS EXTERNAS

17. ¿Has realizado prácticas externas durante los estudios de máster?	Sí	3	42,86%
	No	4	57,14%

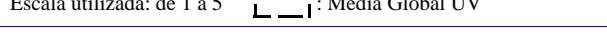

Sólo los que han contestado "Sí"	MEDIA	Frecuencias de respuesta					1	2	3	4	5	
		N/C	1	2	3	4						5
18. Las prácticas externas han sido coherentes con los perfiles profesionales de mi titulación	4,33	0	0	0	1	0	2					
19. Considero que las prácticas me han ayudado a mejorar mi formación	5,00	0	0	0	0	0	3					
20. La organización y gestión de las prácticas ha sido adecuada	4,33	0	0	0	0	2	1					
Señala tu grado de satisfacción con:												
21. Tutor/a académico/a	*	1	0	0	1	1	0					
22. Tutor/a de empresa o institución	3,33	0	0	1	1	0	1					
23. Prácticas externas	5,00	0	0	0	0	0	3					
	4,29	Media bloque										

Escala utilizada: de 1 a 5  : Media Global UV

Curso de finalización 2021-2022

2210 - MÁSTER UNIVERSITARIO EN INVESTIGACIÓN EN BIOLOGÍA MOLECULAR, CELULAR Y GENÉTICA

ESTANCIA DE MOVILIDAD: ERASMUS, SICUE/SÉNECA, PROGRAMA INTERNACIONAL U OTROS

24. ¿Has participado en programas de movilidad durante los estudios de máster?	Sí	1	14,29%
	No	6	85,71%

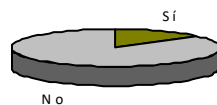

TRABAJO FIN DE MASTER	MEDIA	Frecuencias de respuesta						1	2	3	4	5
		N/C	Muy en desacuerdo..Muy de acuer									
			1	2	3	4	5					
34. Los objetivos del trabajo fin de máster estaban clarificados desde el inicio del desarrollo	3,43	0	1	0	3	1	2					
35. Los requisitos y criterios de evaluación del trabajo fin de máster son adecuados y se publicaron con antelación	3,14	0	2	0	1	3	1					
36. La calificación otorgada a mi trabajo fin de máster se adecuó a los requisitos establecidos	3,17	1	2	0	0	3	1					
Señala tu grado de satisfacción con:												
37. Tutor/a del trabajo fin de máster	4,00	0	0	1	1	2	3					
38. Trabajo fin de máster desarrollado	4,43	0	0	0	0	4	3					
3,65 <i>Media bloque</i>												
39. ¿Trabajabas durante la realización del máster?	Sí	3	42,86%									
	No	4	57,14%									

EXPECTATIVAS Y OCUPACIÓN	MEDIA	Frecuencias de respuesta						1	2	3	4	5
		N/C	Muy en desacuerdo..Muy de acuer									
			1	2	3	4	5					
Considero que en la situación del mercado laboral, la titulación cursada en la UV me permitió o permitirá:												
40. (Si trabajas) Encontrar un trabajo mejor del que tenía o tengo ahora	4,00	0	0	0	0	3	0					
41. (Si no trabajas) Encontrar el tipo de trabajo para el cual me he preparado	*	3	1	0	0	0	0					
Indica en qué medida la respuesta que has dado a la pregunta anterior se debe a los siguientes factores:												
42. La preparación conseguida con la titulación cursada en la UV	3,29	0	0	2	1	4	0					
43. Las condiciones actuales del mercado laboral	3,29	0	0	2	2	2	1					

GENERAL	MEDIA	Frecuencias de respuesta						1	2	3	4	5
		N/C	Muy en desacuerdo..Muy de acuer									
			1	2	3	4	5					
Calidad del profesorado	3,00	0	1	1	2	3	0					
Satisfacción con las instalaciones e infraestructuras	2,57	0	1	2	3	1	0					
Satisfacción con la experiencia vivida, tanto académica como extraacadémica, en la Universitat de València	3,57	0	1	0	1	4	1					
Recomendaría la titulación	2,57	0	2	1	2	2	0					
2,93 <i>Media bloque</i>												

Escala utilizada: de 1 a 5 : Media Global UV

DESGLOSE	PROCESO DE FORMACIÓN / PLAN DE ESTUDIOS									
	curso fin	Recogidas	1.Plan de estudios: estructura coherente y temporalidad		2.Plan de estudios: combinación teórica y práctica		3.. competencias desarrolladas ... capacitan ...		Media bloque	
			nºenc.	media	nºenc.	media	nºenc.	media		
Acumulado		65		65	3,17	65	3,02	65	3,32	3,17
	2015-2016	8		8	3,12	8	2,88	8	3,25	3,08
	2016-2017	5		5	3,4	5	3,6	5	3,6	3,53
	2017-2018	15		15	2,93	15	2,73	15	3	2,89
	2018-2019	13		13	3,69	13	3,46	13	3,54	3,56
	2019-2020	13		13	3,54	13	2,69	13	3,38	3,21
	2021-2022	7		7	2,29	7	3,14	7	3,43	2,95

DESGLOSE	DESARROLLO DE LAS COMPETENCIAS DURANTE LOS ESTUDIOS DE MASTER															
	curso fin	4.He adquirido y aplicado conocimientos teóricos-prácticos		5.Soy capaz de resolver problemas en entornos nuevos y contextos		6..capaz de evaluar y seleccionar teoría y metodología científica adecuada		7.. reflexionar sobre la responsabilidad social y ética		8.. capaz de predecir... situaciones complejas		9.Sé comunicar de forma clara los resultados...		10.Suficiente autonomía para participar en proyectos		Media bloque
		nºenc.	media	nºenc.	media	nºenc.	media	nºenc.	media	nºenc.	media	nºenc.	media	nºenc.	media	
Acumulado		65	3,43	65	3,63	65	3,83	61	4	63	3,56	64	3,95	64	4,05	3,78
	2015-2016	8	2,5	8	3,12	8	3,5	7	4	8	3,12	8	3,75	8	3,5	3,35
	2016-2017	5	3,8	5	3,6	5	4,2	5	4,4	5	4,2	5	3,6	5	4,8	4,09
	2017-2018	15	3,2	15	3,33	15	3,6	15	3,8	15	3,33	15	4,07	15	3,67	3,57
	2018-2019	13	3,92	13	3,92	13	4	13	4,08	13	3,69	13	4,38	13	4,23	4,03
	2019-2020	13	3,54	13	3,69	13	3,77	10	3,9	12	3,58	13	3,92	13	4,15	3,79
	2021-2022	7	3,43	7	3,71	7	4	7	4,43	6	3,33	6	3,83	6	4,5	3,89

DESGLOSE	DESARROLLO DE LA ENSEÑANZA													
	curso fin	11.El contenido de las guías docentes se ha desarrollado		12.Metodologías utilizadas se han adecuado a las competencias de la		13..el proceso de evaluación se adecua a las competencias		14..recibido ...información sobre las salidas profesionales		15.Me he sentido orientado y asesorado ...		16.La información ... en web ha sido de utilidad		Media bloque
		nºenc.	media	nºenc.	media	nºenc.	media	nºenc.	media	nºenc.	media	nºenc.	media	
Acumulado		60	3,65	63	3,27	63	3,19	63	2,65	63	2,86	61	3,26	3,14
	2015-2016	8	2,75	8	2,62	8	2,12	8	2,12	8	3,12	8	3,25	2,67
	2016-2017	5	2,8	5	3,4	5	3,2	5	3	5	3	5	2,8	3,03
	2017-2018	11	3,27	14	3,21	14	2,93	14	1,64	14	2,14	13	2,38	2,58

(Encuesta a personas egresadas)

Curso de finalización 2021-2022

2210 - MÁSTER UNIVERSITARIO EN INVESTIGACIÓN EN BIOLOGÍA MOLECULAR, CELULAR Y GENÉTICA

curso fin	nºenc.	media	nºenc.	media	nºenc.	media	nºenc.	media	nºenc.	media	nºenc.	media	nºenc.	media
2018-2019	13	4,23	13	3,85	13	3,62	13	3,54	13	3,38	13	3,77	3,73	
2019-2020	13	4	13	3,31	13	3,62	13	2,92	13	2,92	12	4	3,45	
2021-2022	7	3,86	7	2,57	7	3,14	7	2,86	7	2,86	7	3	3,05	

PRÁCTICAS EXTERNAS

curso fin	18..prácticas externas coherentes con los perfiles		19..las prácticas me han ayudado a mejorar mi formación		20.La organización y gestión de las prácticas ha sido adecuada		Señala tu grado de satisfacción con:						Media bloque
	nºenc.	media	nºenc.	media	nºenc.	media	21.Tutor/a académico/a		22.Tutor/a empresa-institución		23.Prácticas externas		
							nºenc.	media	nºenc.	media	nºenc.	media	
Acumulado	31	4,65	31	4,77	31	3,87	27	4,15	30	4,5	30	4,67	4,44
2015-2016	4	4,5	4	5	4	4,25	4	4,5	4	4,25	4	4,5	4,50
2016-2017	3	4,67	3	5	3	4	3	4	3	4	3	4,33	4,33
2017-2018	9	4,78	9	4,67	9	4	8	4	9	4,89	8	5	4,56
2018-2019	5	4,6	5	4,2	5	4	3	4,33	5	4,4	5	4	4,25
2019-2020	4	5	4	5	4	3,5	4	4,25	3	5	4	4,75	4,57
2021-2022	3	4,33	3	5	3	4,33	2	*	3	3,33	3	5	4,29

ESTANCIA DE MOVILIDAD: ERASMUS, SICUE/SÉNECA, PROGRAMA INTERNACIONAL U OTROS

curso fin	26..el nivel académico de la universidad de destino es		27..el reconocimiento académico de mi periodo de estudios		28.La atención y información que he recibido de la UV...		29..ha contribuido a mejorar mis conocimientos lingüísticos		30..la estancia es útil para el entorno laboral/profesional después de los		Señala tu grado de satisfacción con:						Media bloque
	nºenc.	media	nºenc.	media	nºenc.	media	nºenc.	media	nºenc.	media	31.Ayudas económicas		32.Personal docente en destino		33.Estancia que he realizado ...		
											nºenc.	media	nºenc.	media	nºenc.	media	
Acumulado	1	*	1	*	1	*	1	*	1	*	1	*	1	*	1	*	*
2015-2016		*		*		*		*		*		*		*		*	*
2016-2017		*		*		*		*		*		*		*		*	*
2017-2018		*		*		*		*		*		*		*		*	*
2018-2019		*		*		*		*		*		*		*		*	*
2019-2020		*		*		*		*		*		*		*		*	*
2021-2022	1	*	1	*	1	*	1	*	1	*	1	*	1	*	1	*	*

TRABAJO FIN DE MASTER
EXPECTATIVAS Y OCUPACIÓN

curso fin	34.Los objetivos del TFM máster estaban clarificados desde		35.Los requisitos y criterios de evaluación del TFM son adecuados y		36.La calificación otorgada a mi TFM se adecuó a los requisitos		Señala tu grado de satisfacción con:				Media bloque	40.(Trabaja) Encontrar un trabajo mejor del que tenía o tengo		41.(No trabaja) Encontrar el tipo de trabajo para el cual me he preparado		42.cuánto debido a: La preparación en la titulación		43.cuánto debido a: Las condiciones del mercado laboral	
	nºenc.	media	nºenc.	media	nºenc.	media	37.Tutor/a del TFM		38.TFM desarrollado			nºenc.	media	nºenc.	media	nºenc.	media	nºenc.	media
							nºenc.	media	nºenc.	media									
Acumulado	64	4,22	62	3,76	60	3,77	63	4,35	63	4,59	4,14	19	3,42	34	3,35	59	3,15	59	3,53

(Encuesta a personas egresadas)

Curso de finalización 2021-2022

2210 - MÁSTER UNIVERSITARIO EN INVESTIGACIÓN EN BIOLOGÍA MOLECULAR, CELULAR Y GENÉTICA

2015-2016	8	4,25	8	3,88	8	4,12	8	4,5	8	4,38	4,23	3	4	5	2,6	8	3,12	8	3,62
2016-2017	5	4,6	5	4	5	3	5	4,4	5	4,6	4,12	3	2,67	2	*	5	3,6	5	3
2017-2018	14	4,14	14	3,57	13	3,92	13	5	13	5	4,31	3	4	9	3,89	14	2,86	14	3,79
2018-2019	13	4,31	12	4	13	3,77	13	4,08	13	4,46	4,13	2	*	10	3,4	13	3,08	13	3,62
2019-2020	13	4,31	13	3,69	12	3,75	13	3,92	13	4,38	4,02	4	2,5	6	3,33	10	3,3	10	3,4
2021-2022	7	3,43	7	3,14	6	3,17	7	4	7	4,43	3,65	3	4	1	*	7	3,29	7	3,29

GENERAL

curso fin	Calidad del profesorado		Satisfacción con las instalaciones e infraestructuras		Satisfacción con la experiencia vivida en la UV		Recomendaría la titulación		Media bloque
	nºenc.	media	nºenc.	media	nºenc.	media	nºenc.	media	
Acumulado	62	3,55	63	3,17	61	3,64	62	3,13	3,37
2015-2016	8	2,88	8	2,5	8	2,75	8	2,25	2,59
2016-2017	5	3,6	5	3	5	3,8	5	3	3,35
2017-2018	13	3,38	13	3,54	12	3,5	13	3,08	3,37
2018-2019	12	4,08	13	3,38	12	3,92	12	3,83	3,80
2019-2020	13	3,85	13	3,46	13	4,23	13	3,38	3,73
2021-2022	7	3	7	2,57	7	3,57	7	2,57	2,93

* La media del bloque se calcula ponderando por el número de encuestas de cada ítem.

La descripción completa del ítem se puede encontrar en el informe individual.