

(Encuesta a personas egresadas)

ACUMULADO desde: 2022
2242 - MÁSTER UNIVERSITARIO EN ECONOMÍA

Curso de finalización													
2009-2010	2010-2011	2011-2012	2012-2013	2013-2014	2014-2015	2015-2016	2016-2017	2017-2018	2018-2019	2019-2020	2020-2021	2021-2022	2022-2023
0	0	0	0	0	0	0	0	0	0	0	1	2	2
0,00%	0,00%	0,00%	0,00%	0,00%	0,00%	0,00%	0,00%	0,00%	0,00%	0,00%	20,00%	40,00%	40,00%

Sexo	Hombre	3	75,00%
	Mujer	1	25,00%

La titulación que has cursado, ¿fue tu primera opción?	Sí	4	80,00%
	No	1	20,00%

Situación habitual durante los estudios	Estudiante a tiempo completo	5	100,00%
	Estudiante a tiempo parcial	0	0,00%

En el futuro, ¿piensas realizar otros estudios?			¿Qué tipos de estudios?			Motivo principal		
Sí	1	20,00%	Grado	0	0,00%	Especialización	1	100,00%
	4	80,00%	Máster	0	0,00%	Inserción laboral	0	0,00%
No	4	80,00%	Doctorado	1	100,00%	Promoción profesional	0	0,00%
						Otro	0	0,00%

Frecuencias de respuesta

PROCESO DE FORMACIÓN / PLAN DE ESTUDIOS

	MEDIA	N/C	Muy en desacuerdo..Muy de acuerdo				
			1	2	3	4	5
1. Creo que el plan de estudios tiene una estructura coherente y una buena distribución temporal	3,40	0	0	1	1	3	0
2. Considero que el plan de estudios combina adecuadamente los conocimientos teóricos y los prácticos	3,40	0	0	1	2	1	1
3. Pienso que las competencias desarrolladas en la titulación capacitan adecuadamente para el ejercicio profesiona	3,80	0	0	1	0	3	1
	3,53	Media bloque					

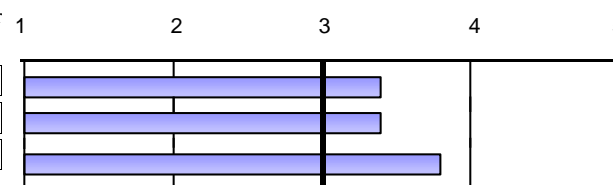
DESARROLLO DE LAS COMPETENCIAS DURANTE LOS ESTUDIOS DE MASTER

	MEDIA	N/C	Muy en desacuerdo..Muy de acuerdo				
			1	2	3	4	5
4. He adquirido y aplicado conocimientos teórico-prácticos avanzados	4,60	0	0	0	0	2	3
5. Soy capaz de resolver problemas en entornos nuevos y contextos multidisciplinares	4,20	0	0	0	1	2	2
6. Me siento capaz de evaluar y seleccionar la teoría y metodología científica adecuada en el campo del máster	4,60	0	0	0	0	2	3
7. En un caso concreto, sé reflexionar sobre la responsabilidad social y ética	4,00	1	0	1	0	1	2
8. En el desarrollo de nuevas metodologías de trabajo soy capaz de predecir...situaciones complejas	4,25	1	0	0	1	1	2
9. Sé comunicar de forma clara los resultados procedentes de la investigación científica y tecnológica	4,40	0	0	0	0	3	2
10. He desarrollado suficiente autonomía para participar en proyectos de investigación o colaboraciones científica	4,40	0	0	0	0	3	2
	4,36	Media bloque					

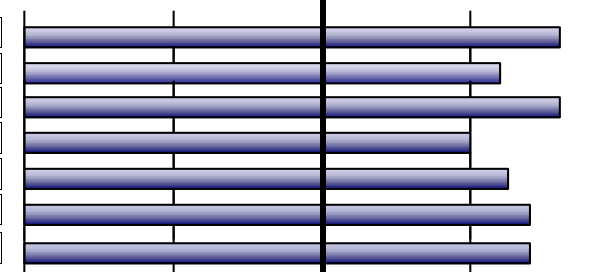
DESARROLLO DE LA ENSEÑANZA

	MEDIA	N/C	Muy en desacuerdo..Muy de acuerdo				
			1	2	3	4	5
11. El contenido de las guías docentes se ha desarrollado como se había planificado	3,60	0	0	1	1	2	1
12. Las metodologías utilizadas en los diferentes módulos se han adecuado a las competencias de la titulación...	2,80	0	0	2	2	1	0
13. En general, considero que el proceso de evaluación se adecua a las competencias impartidas en la titulación	4,00	0	0	0	2	1	2
14. He recibido suficiente información sobre salidas profesionales relacionadas con mi titulación	3,20	0	1	1	1	0	2
15. Me he sentido orientado y asesorado durante el desarrollo de mis estudios	4,40	0	0	0	1	1	3
16. La información publicada en la página web ha sido de utilidad	3,80	0	1	0	0	2	2
	3,63	Media bloque					

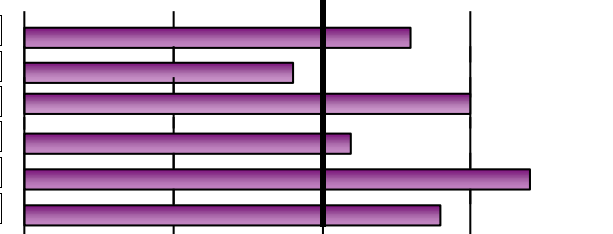

Escala utilizada: de 1 a 5

: Media acumulada titulación

(Encuesta a personas egresadas)

ACUMULADO desde: 2022

2242 - MÁSTER UNIVERSITARIO EN ECONOMÍA

PRÁCTICAS EXTERNAS

17. ¿Has realizado prácticas externas durante los estudios de máster?	Sí	0	0,00%
	No	5	100,00%

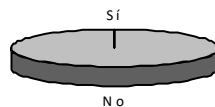

ESTANCIA DE MOVILIDAD: ERASMUS, SICUE/SÉNECA, PROGRAMA INTERNACIONAL U OTROS

24. ¿Has participado en programas de movilidad durante los estudios de máster?	Sí	0	0,00%
	No	5	100,00%

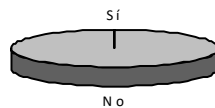

(Encuesta a personas egresadas)

ACUMULADO desde: 2022

2242 - MÁSTER UNIVERSITARIO EN ECONOMÍA

TRABAJO FIN DE MASTER

34. Los objetivos del trabajo fin de máster estaban clarificados desde el inicio del desarrollo	4,20
35. Los requisitos y criterios de evaluación del trabajo fin de máster son adecuados y se publicaron con antelación	4,20
36. La calificación otorgada a mi trabajo fin de máster se adecuó a los requisitos establecidos	4,00

Señala tu grado de satisfacción con:

37. Tutor/a del trabajo fin de máster	4,40
38. Trabajo fin de máster desarrollado	4,40

39. ¿Trabajabas durante la realización del máster?	Sí	2	40,00%
	No	3	60,00%



Frecuencias de respuesta

Muy en desacuerdo..Muy de acuer

MEDIA N/C 1 2 3 4 5

0	0	1	0	1	3
0	1	0	0	0	4
0	0	1	1	0	3

Muy insatisfecho...Muy satisfec

0	0	1	0	0	4
0	0	1	0	0	4

4,24 Media bloque

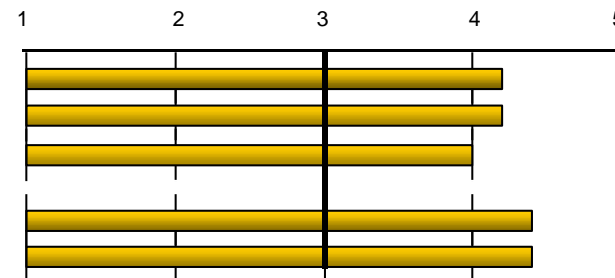

EXPECTATIVAS Y OCUPACIÓN

Considero que en la situación del mercado laboral, la titulación cursada en la UV me permitió o permitirá:

40. (Si trabajas) Encontrar un trabajo mejor del que tenía o tengo ahora	*
41. (Si no trabajas) Encontrar el tipo de trabajo para el cual me he preparado	*

Indica en qué medida la respuesta que has dado a la pregunta anterior se debe a los siguientes factores:

42. La preparación conseguida con la titulación cursada en la UV	2,60
43. Las condiciones actuales del mercado laboral	2,80

Frecuencias de respuesta

Muy en desacuerdo..Muy de acuer

MEDIA N/C 1 2 3 4 5

0	0	0	1	0	1
2	0	0	1	0	0

Nada.....Totalmente

N/C 1 2 3 4 5

0	2	0	1	2	0
0	1	1	1	2	0

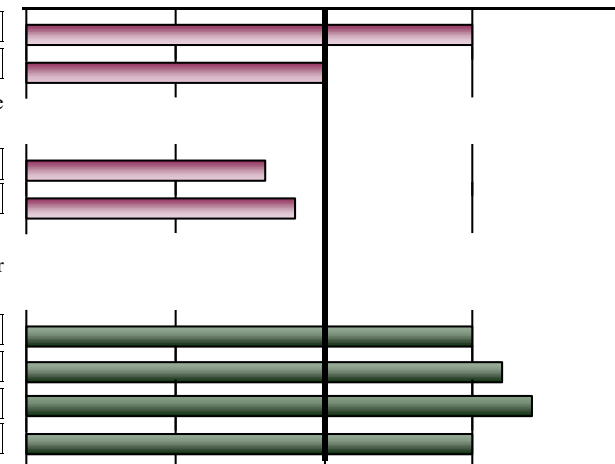

GENERAL

Calidad del profesorado	4,00
Satisfacción con las instalaciones e infraestructuras	4,20
Satisfacción con la experiencia vivida, tanto académica como extraacadémica, en la Universitat de València	4,40
Recomendaría la titulación	4,00

Muy en desacuerdo..Muy de acuer

N/C 1 2 3 4 5

0	0	0	1	3	1
0	0	0	1	2	2
0	0	0	1	1	3
0	0	1	0	2	2

4,15 Media bloque

Escala utilizada: de 1 a 5 : Media acumulada titulación

(Encuesta a personas egresadas)

ACUMULADO desde: 2022

2242 - MÁSTER UNIVERSITARIO EN ECONOMÍA

** La media del bloque se calcula ponderando por el número de encuestas de cada ítem.
La descripción completa del ítem se puede encontrar en el informe individual.*

Número de encuestas: 5

Encuestas recogidas desde el año 2022 hasta el: 01/03/2024

Fecha impresión: 07/03/2024