

Curso de finalización 2021-2022

**2254 - MÁSTER UNIVERSITARIO EN APROXIMACIONES MOLECULARES EN CIENCIAS DE LA SALUD**

|  |                              |   |         |
|--|------------------------------|---|---------|
| Sexo   | Hombre                       | 0 | 0,00%   |
|  | Mujer                        | 5 | 100,00% |
| La titulación que has cursado, ¿fue tu primera opción? | Sí                           | 3 | 60,00%  |
|  | No                           | 2 | 40,00%  |
| Situación habitual durante los estudios                | Estudiante a tiempo completo | 3 | 60,00%  |
|  | Estudiante a tiempo parcial  | 2 | 40,00%  |

|   |   |                         |                       |                  |        |
|---|---|-------------------------|-----------------------|------------------|--------|
| En el futuro, ¿piensas realizar otros estudios? |   | ¿Qué tipos de estudios? |                       | Motivo principal |        |
| Sí  | 4 | 80,00%                  | Grado                 | 0                | 0,00%  |
| No  | 1 | 20,00%                  | Máster                | 2                | 50,00% |
|   |   |                         | Doctorado             | 2                | 50,00% |
|   |   |                         | Especialización       | 1                | 25,00% |
|   |   |                         | Inserción laboral     | 3                | 75,00% |
|   |   |                         | Promoción profesional | 0                | 0,00%  |
|   |   |                         | Otro                  | 0                | 0,00%  |

Frecuencias de respuesta

Muy en desacuerdo..Muy de acuer

## PROCESO DE FORMACIÓN / PLAN DE ESTUDIOS

|   | MEDIA       | N/C | 1 | 2 | 3 | 4 | 5 |
|---|-------------|-----|---|---|---|---|---|
| 1. Creo que el plan de estudios tiene una estructura coherente y una buena distribución temporal                    | 2,60        | 0   | 1 | 2 | 1 | 0 | 1 |
| 2. Considero que el plan de estudios combina adecuadamente los conocimientos teóricos y los prácticos               | 1,20        | 0   | 4 | 1 | 0 | 0 | 0 |
| 3. Pienso que las competencias desarrolladas en la titulación capacitan adecuadamente para el ejercicio profesional | 1,80        | 0   | 2 | 2 | 1 | 0 | 0 |
| <b>Media bloque</b>   | <b>1,87</b> |     |   |   |   |   |   |

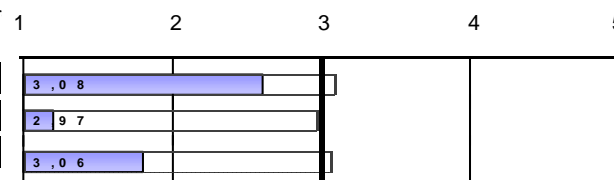

## DESARROLLO DE LAS COMPETENCIAS DURANTE LOS ESTUDIOS DE MASTER

|   | MEDIA       | N/C | 1 | 2 | 3 | 4 | 5 |
|---|-------------|-----|---|---|---|---|---|
| 4. He adquirido y aplicado conocimientos teórico-prácticos avanzados  | 2,40        | 0   | 1 | 1 | 3 | 0 | 0 |
| 5. Soy capaz de resolver problemas en entornos nuevos y contextos multidisciplinares                                | 2,80        | 0   | 0 | 2 | 2 | 1 | 0 |
| 6. Me siento capaz de evaluar y seleccionar la teoría y metodología científica adecuada en el campo del máster      | 3,60        | 0   | 0 | 0 | 2 | 3 | 0 |
| 7. En un caso concreto, sé reflexionar sobre la responsabilidad social y ética                                      | 4,00        | 0   | 0 | 0 | 1 | 3 | 1 |
| 8. En el desarrollo de nuevas metodologías de trabajo soy capaz de predecir...situaciones complejas                 | 2,80        | 0   | 0 | 3 | 0 | 2 | 0 |
| 9. Sé comunicar de forma clara los resultados procedentes de la investigación científica y tecnológica              | 3,80        | 0   | 0 | 1 | 1 | 1 | 2 |
| 10. He desarrollado suficiente autonomía para participar en proyectos de investigación o colaboraciones científicas | 3,60        | 0   | 1 | 0 | 0 | 3 | 1 |
| <b>Media bloque</b>   | <b>3,29</b> |     |   |   |   |   |   |

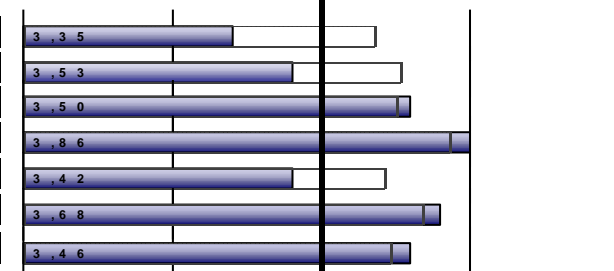

## DESARROLLO DE LA ENSEÑANZA

|  | MEDIA       | N/C | 1 | 2 | 3 | 4 | 5 |
|--|-------------|-----|---|---|---|---|---|
| 11. El contenido de las guías docentes se ha desarrollado como se había planificado                              | 2,80        | 0   | 1 | 2 | 0 | 1 | 1 |
| 12. Las metodologías utilizadas en los diferentes módulos se han adecuado a las competencias de la titulación... | 1,80        | 0   | 3 | 0 | 2 | 0 | 0 |
| 13. En general, considero que el proceso de evaluación se adecua a las competencias impartidas en la titulación  | 3,40        | 0   | 0 | 1 | 2 | 1 | 1 |
| 14. He recibido suficiente información sobre salidas profesionales relacionadas con mi titulación                | 1,40        | 0   | 3 | 2 | 0 | 0 | 0 |
| 15. Me he sentido orientado y asesorado durante el desarrollo de mis estudios                                    | 1,40        | 0   | 3 | 2 | 0 | 0 | 0 |
| 16. La información publicada en la página web ha sido de utilidad  | 2,60        | 0   | 2 | 1 | 0 | 1 | 1 |
| <b>Media bloque</b>  | <b>2,23</b> |     |   |   |   |   |   |

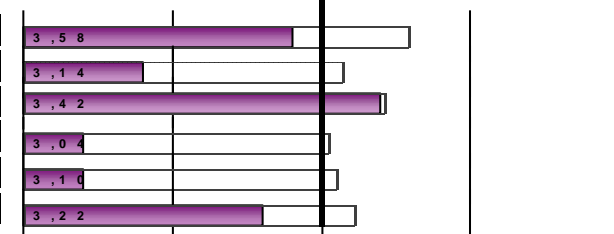





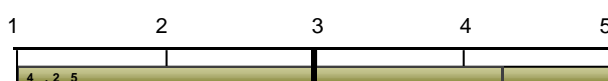
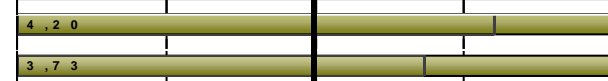

Escala utilizada: de 1 a 5 : Media Global UV

PRÁCTICAS EXTERNAS

|   |    |   |        |
|---|----|---|--------|
| 17. ¿Has realizado prácticas externas durante los estudios de máster? | Sí | 4 | 80,00% |
|   | No | 1 | 20,00% |



| Sólo los que han contestado "Sí"   | MEDIA | Frecuencias de respuesta |   |   |   |   | 1 | 2   | 3 | 4 | 5 |   |
|--|-------|--------------------------|---|---|---|---|---|---|---|---|---|---|
|  |       | N/C                      | 1 | 2 | 3 | 4 |   |   |   |   |   | 5 |
| 18. Las prácticas externas han sido coherentes con los perfiles profesionales de mi titulación | 5,00  | 0                        | 0 | 0 | 0 | 0 | 4 |  |   |   |   |   |
| 19. Considero que las prácticas me han ayudado a mejorar mi formación                          | 5,00  | 0                        | 0 | 0 | 0 | 0 | 4 |  |   |   |   |   |
| 20. La organización y gestión de las prácticas ha sido adecuada                                | 5,00  | 0                        | 0 | 0 | 0 | 0 | 4 |  |   |   |   |   |
| Señala tu grado de satisfacción con:   |       |                          |   |   |   |   |   |   |   |   |   |   |
| 21. Tutor/a académico/a  | 3,75  | 0                        | 0 | 1 | 1 | 0 | 2 |  |   |   |   |   |
| 22. Tutor/a de empresa o institución   | 5,00  | 0                        | 0 | 0 | 0 | 0 | 4 |  |   |   |   |   |
| 23. Prácticas externas   | 5,00  | 0                        | 0 | 0 | 0 | 0 | 4 |  |   |   |   |   |
|  | 4,79  | Media bloque             |   |   |   |   |   |   |   |   |   |   |

Escala utilizada: de 1 a 5       : Media Global UV

Curso de finalización 2021-2022

2254 - MÁSTER UNIVERSITARIO EN APROXIMACIONES MOLECULARES EN CIENCIAS DE LA SALUD

ESTANCIA DE MOVILIDAD: ERASMUS, SICUE/SÉNECA, PROGRAMA INTERNACIONAL U OTROS

|  |    |   |         |
|--|----|---|---------|
| 24. ¿Has participado en programas de movilidad durante los estudios de máster? | Sí | 0 | 0,00%   |
|  | No | 5 | 100,00% |

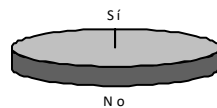

**TRABAJO FIN DE MASTER**

|   | MEDIA | N/C | 1 | 2 | 3 | 4 | 5 |
|---|-------|-----|---|---|---|---|---|
| 34. Los objetivos del trabajo fin de máster estaban clarificados desde el inicio del desarrollo                     | 4,40  | 0   | 0 | 0 | 0 | 3 | 2 |
| 35. Los requisitos y criterios de evaluación del trabajo fin de máster son adecuados y se publicaron con antelación | 2,60  | 0   | 3 | 0 | 0 | 0 | 2 |
| 36. La calificación otorgada a mi trabajo fin de máster se adecuó a los requisitos establecidos                     | 3,20  | 0   | 1 | 1 | 0 | 2 | 1 |
| 37. Tutor/a del trabajo fin de máster   | 4,80  | 0   | 0 | 0 | 0 | 1 | 4 |
| 38. Trabajo fin de máster desarrollado  | 4,80  | 0   | 0 | 0 | 0 | 1 | 4 |

|  |    |   |        |
|--|----|---|--------|
| 39. ¿Trabajabas durante la realización del máster? | Sí | 2 | 40,00% |
|  | No | 3 | 60,00% |



| Frecuencias de respuesta |     |   |   |   |   |   |              |
|--------------------------|-----|---|---|---|---|---|--------------|
| MEDIA                    | N/C | 1 | 2 | 3 | 4 | 5 |              |
| 3,96                     |     |   |   |   |   |   | Media bloque |

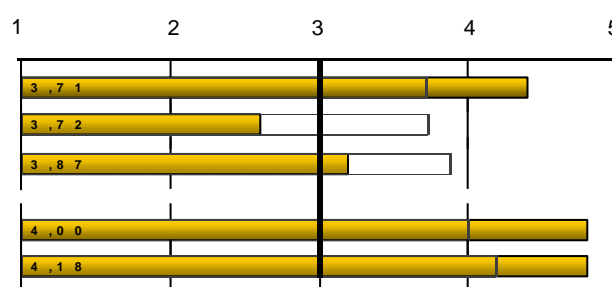

**EXPECTATIVAS Y OCUPACIÓN**

| Considero que en la situación del mercado laboral, la titulación cursada en la UV me permitió o permitirá: |       |     |   |   |   |   |   |
|--|-------|-----|---|---|---|---|---|
|  | MEDIA | N/C | 1 | 2 | 3 | 4 | 5 |
| 40. (Si trabajas) Encontrar un trabajo mejor del que tenía o tengo ahora                                   | *     | 0   | 0 | 1 | 0 | 1 | 0 |
| 41. (Si no trabajas) Encontrar el tipo de trabajo para el cual me he preparado                             | 1,67  | 0   | 2 | 0 | 1 | 0 | 0 |
| Indica en qué medida la respuesta que has dado a la pregunta anterior se debe a los siguientes factores:   |       |     |   |   |   |   |   |
|  | MEDIA | N/C | 1 | 2 | 3 | 4 | 5 |
| 42. La preparación conseguida con la titulación cursada en la UV   | 4,00  | 1   | 0 | 0 | 1 | 2 | 1 |
| 43. Las condiciones actuales del mercado laboral   | 3,20  | 0   | 0 | 2 | 1 | 1 | 1 |

| Frecuencias de respuesta |     |   |   |   |   |   |              |
|--------------------------|-----|---|---|---|---|---|--------------|
| MEDIA                    | N/C | 1 | 2 | 3 | 4 | 5 |              |
| 3,20                     |     |   |   |   |   |   | Media bloque |

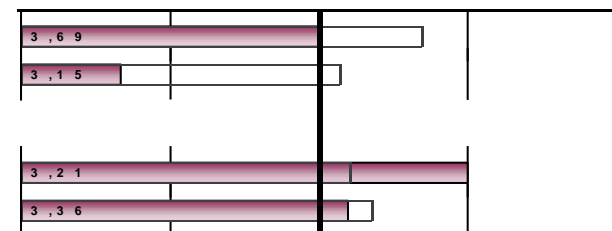

**GENERAL**

|  | MEDIA | N/C | 1 | 2 | 3 | 4 | 5 |
|--|-------|-----|---|---|---|---|---|
| Calidad del profesorado  | 2,40  | 0   | 0 | 3 | 2 | 0 | 0 |
| Satisfacción con las instalaciones e infraestructuras  | 2,40  | 0   | 1 | 2 | 1 | 1 | 0 |
| Satisfacción con la experiencia vivida, tanto académica como extraacadémica, en la Universitat de València | 2,80  | 0   | 1 | 0 | 3 | 1 | 0 |
| Recomendaría la titulación   | 1,20  | 0   | 4 | 1 | 0 | 0 | 0 |

| Frecuencias de respuesta |     |   |   |   |   |   |              |
|--------------------------|-----|---|---|---|---|---|--------------|
| MEDIA                    | N/C | 1 | 2 | 3 | 4 | 5 |              |
| 2,20                     |     |   |   |   |   |   | Media bloque |

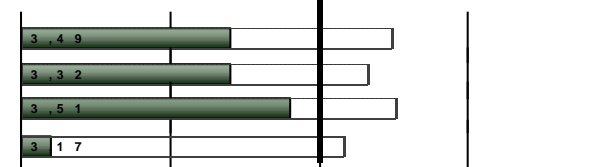

Escala utilizada: de 1 a 5 [ ]: Media Global UV

| DESGLOSE  | PROCESO DE FORMACIÓN / PLAN DE ESTUDIOS |           |   |       |  |       |  |       |              |
|-----------|---|-----------|---|-------|--|-------|--|-------|--------------|
|           | curso fin                               | Recogidas | 1.Plan de estudios: estructura coherente y temporalidad |       | 2.Plan de estudios: combinación teórica y práctica |       | 3.. competencias desarrolladas ... capacitan ... |       | Media bloque |
|           |   |           | nºenc.  | media | nºenc.   | media | nºenc.   | media |              |
| Acumulado |   | 48        | 48  | 2,75  | 48   | 2,31  | 48   | 2,81  | 2,63         |
|           | 2013-2014                               | 3         | 3   | 2,33  | 3  | 1,67  | 3  | 1,67  | 1,89         |
|           | 2014-2015                               | 6         | 6   | 3     | 6  | 2,67  | 6  | 3     | 2,89         |
|           | 2016-2017                               | 5         | 5   | 2,4   | 5  | 2,4   | 5  | 3,2   | 2,67         |
|           | 2017-2018                               | 11        | 11  | 2,91  | 11   | 2,73  | 11   | 2,73  | 2,79         |
|           | 2018-2019                               | 5         | 5   | 2,6   | 5  | 1,8   | 5  | 2,8   | 2,40         |
|           | 2019-2020                               | 6         | 6   | 3,5   | 6  | 2,83  | 6  | 3,83  | 3,39         |
|           | 2020-2021                               | 4         | 4   | 1,75  | 4  | 1,75  | 4  | 2,5   | 2,00         |
|           | 2021-2022                               | 5         | 5   | 2,6   | 5  | 1,2   | 5  | 1,8   | 1,87         |

| DESGLOSE  | DESARROLLO DE LAS COMPETENCIAS DURANTE LOS ESTUDIOS DE MASTER |  |       |  |       |  |       |   |       |  |       |   |       |  |       |              |
|-----------|---|--|-------|--|-------|--|-------|---|-------|--|-------|---|-------|--|-------|--------------|
|           | curso fin   | 4.He adquirido y aplicado conocimientos teóricos-prácticos |       | 5.Soy capaz de resolver problemas en entornos nuevos y contextos |       | 6..capaz de evaluar y seleccionar teoría y metodología científica adecuada |       | 7.. reflexionar sobre la responsabilidad social y ética |       | 8.. capaz de predecir... situaciones complejas |       | 9.Sé comunicar de forma clara los resultados... |       | 10.Suficiente autonomía para participar en proyectos |       | Media bloque |
|           |   | nºenc.   | media | nºenc.   | media | nºenc.   | media | nºenc.  | media | nºenc.   | media | nºenc.  | media | nºenc.   | media |              |
| Acumulado |   | 47   | 3,13  | 47   | 3,4   | 47   | 3,66  | 47  | 3,85  | 47   | 3,34  | 46  | 3,89  | 47   | 3,55  | 3,55         |
|           | 2013-2014   | 3  | 2,67  | 3  | 2     | 3  | 2,67  | 3   | 2,67  | 3  | 2,67  | 3   | 3,67  | 3  | 2,67  | 2,71         |
|           | 2014-2015   | 6  | 3     | 6  | 3,83  | 6  | 4,33  | 6   | 4,83  | 6  | 4     | 6   | 4,33  | 6  | 4,33  | 4,10         |
|           | 2016-2017   | 5  | 4,2   | 5  | 4,2   | 5  | 4,2   | 5   | 4     | 5  | 4     | 5   | 4,2   | 5  | 4     | 4,11         |
|           | 2017-2018   | 10   | 3,1   | 10   | 3,6   | 10   | 3,4   | 10  | 3,4   | 10   | 3,6   | 10  | 3,8   | 10   | 3,1   | 3,43         |
|           | 2018-2019   | 5  | 3     | 5  | 3,6   | 5  | 4,4   | 5   | 4,6   | 5  | 3,2   | 5   | 4,4   | 5  | 4     | 3,89         |
|           | 2019-2020   | 6  | 3,5   | 6  | 3,33  | 6  | 3,5   | 6   | 3,67  | 6  | 2,83  | 6   | 3,5   | 6  | 3,5   | 3,40         |
|           | 2020-2021   | 4  | 2,75  | 4  | 2,75  | 4  | 2,75  | 4   | 3,25  | 4  | 2,5   | 4   | 3     | 4  | 2,75  | 2,82         |
|           | 2021-2022   | 5  | 2,4   | 5  | 2,8   | 5  | 3,6   | 5   | 4     | 5  | 2,8   | 5   | 3,8   | 5  | 3,6   | 3,29         |

| DESGLOSE | DESARROLLO DE LA ENSEÑANZA |  |       |   |       |   |       |   |       |  |       |  |       |              |
|----------|----------------------------|--|-------|---|-------|---|-------|---|-------|--|-------|--|-------|--------------|
|          | curso fin                  | 11.El contenido de las guías docentes se ha desarrollado |       | 12.Metodologías utilizadas se han adecuado a las competencias de la |       | 13..el proceso de evaluación se adecua a las competencias |       | 14..recibido ...información sobre las salidas profesionales |       | 15.Me he sentido orientado y asesorado ... |       | 16.La información ... en web ha sido de utilidad |       | Media bloque |
|          |                            | nºenc.   | media | nºenc.  | media | nºenc.  | media | nºenc.  | media | nºenc.                                     | media | nºenc.   | media |              |
|          |                            |  |       |   |       |   |       |   |       |  |       |  |       |              |

**(Encuesta a personas egresadas)**

Curso de finalización 2021-2022

**2254 - MÁSTER UNIVERSITARIO EN APROXIMACIONES MOLECULARES EN CIENCIAS DE LA SALUD**

| Acumulado | 47 | 3,13 | 46 | 2,87 | 46 | 3,28 | 46 | 2,35 | 46 | 2,61 | 46 | 3,02 | 2,88 |
|-----------|----|------|----|------|----|------|----|------|----|------|----|------|------|
| 2013-2014 | 3  | 3,33 | 3  | 2,33 | 3  | 2,33 | 3  | 2,33 | 3  | 2    | 3  | 3    | 2,56 |
| 2014-2015 | 6  | 4    | 6  | 3,17 | 6  | 3,67 | 6  | 2,33 | 6  | 3,33 | 6  | 3,5  | 3,33 |
| 2016-2017 | 5  | 3,8  | 5  | 3,4  | 5  | 3,2  | 5  | 3    | 5  | 3    | 5  | 2,8  | 3,20 |
| 2017-2018 | 10 | 2,5  | 10 | 2,9  | 10 | 3,3  | 10 | 2,4  | 10 | 2,7  | 10 | 2,7  | 2,75 |
| 2018-2019 | 5  | 2,6  | 5  | 2,6  | 5  | 2,4  | 5  | 2,2  | 5  | 2,4  | 5  | 3,2  | 2,57 |
| 2019-2020 | 6  | 3,5  | 6  | 4    | 6  | 4,33 | 6  | 2,5  | 6  | 3,33 | 6  | 3,5  | 3,53 |
| 2020-2021 | 4  | 2,5  | 4  | 2,25 | 4  | 2,75 | 4  | 2    | 4  | 1,5  | 4  | 2,5  | 2,25 |
| 2021-2022 | 5  | 2,8  | 5  | 1,8  | 5  | 3,4  | 5  | 1,4  | 5  | 1,4  | 5  | 2,6  | 2,23 |

**PRÁCTICAS EXTERNAS**

| curso fin | 18..prácticas externas coherentes con los perfiles |       | 19..las prácticas me han ayudado a mejorar mi formación |       | 20.La organización y gestión de las prácticas ha sido adecuada |       | Señala tu grado de satisfacción con: |       |                                |       |                       |       | Media bloque |
|-----------|--|-------|---|-------|--|-------|--------------------------------------|-------|--------------------------------|-------|-----------------------|-------|--------------|
|           | nºenc.   | media | nºenc.  | media | nºenc.   | media | 21.Tutor/a académico/a               |       | 22.Tutor/a empresa-institución |       | 23.Prácticas externas |       |              |
|           |  |       |   |       |  |       | nºenc.                               | media | nºenc.                         | media | nºenc.                | media |              |
| Acumulado | 18   | 4,83  | 18  | 4,83  | 18   | 4,22  | 18                                   | 3,94  | 18                             | 4,61  | 18                    | 4,72  | 4,53         |
| 2013-2014 | 1  | *     | 1   | *     | 1  | *     | 1                                    | *     | 1                              | *     | 1                     | *     | *            |
| 2014-2015 | 3  | 4,33  | 3   | 4     | 3  | 4,33  | 3                                    | 3,33  | 3                              | 3,67  | 3                     | 4     | 3,94         |
| 2016-2017 | 2  | *     | 2   | *     | 2  | *     | 2                                    | *     | 2                              | *     | 2                     | *     | *            |
| 2017-2018 | 1  | *     | 1   | *     | 1  | *     | 1                                    | *     | 1                              | *     | 1                     | *     | *            |
| 2018-2019 | 3  | 5     | 3   | 5     | 3  | 4,33  | 3                                    | 4,33  | 3                              | 5     | 3                     | 5     | 4,78         |
| 2019-2020 | 2  | *     | 2   | *     | 2  | *     | 2                                    | *     | 2                              | *     | 2                     | *     | *            |
| 2020-2021 | 2  | *     | 2   | *     | 2  | *     | 2                                    | *     | 2                              | *     | 2                     | *     | *            |
| 2021-2022 | 4  | 5     | 4   | 5     | 4  | 5     | 4                                    | 3,75  | 4                              | 5     | 4                     | 5     | 4,79         |

**ESTANCIA DE MOVILIDAD: ERASMUS, SICUE/SÉNECA, PROGRAMA INTERNACIONAL U OTROS**

| curso fin | 26..el nivel académico de la universidad de destino es |       | 27..el reconocimiento académico de mi periodo de estudios |       | 28.La atención y información que he recibido de la UV... |       | 29..ha contribuido a mejorar mis conocimientos lingüísticos |       | 30..la estancia es útil para el entorno laboral/profesional después de las |       | Señala tu grado de satisfacción con: |       |                                |       |                                  |       | Media bloque |
|-----------|--|-------|---|-------|--|-------|---|-------|--|-------|--------------------------------------|-------|--------------------------------|-------|----------------------------------|-------|--------------|
|           | nºenc.   | media | nºenc.  | media | nºenc.   | media | nºenc.  | media | nºenc.   | media | 31.Ayudas económicas                 |       | 32.Personal docente en destino |       | 33.Estancia que he realizado ... |       |              |
|           |  |       |   |       |  |       |   |       |  |       | nºenc.                               | media | nºenc.                         | media | nºenc.                           | media |              |
| Acumulado |  | *     |   | *     |  | *     |   | *     |  | *     |                                      | *     |                                | *     |                                  | *     | *            |
| 2013-2014 |  | *     |   | *     |  | *     |   | *     |  | *     |                                      | *     |                                | *     |                                  | *     | *            |
| 2014-2015 |  | *     |   | *     |  | *     |   | *     |  | *     |                                      | *     |                                | *     |                                  | *     | *            |
| 2016-2017 |  | *     |   | *     |  | *     |   | *     |  | *     |                                      | *     |                                | *     |                                  | *     | *            |
| 2017-2018 |  | *     |   | *     |  | *     |   | *     |  | *     |                                      | *     |                                | *     |                                  | *     | *            |

**(Encuesta a personas egresadas)**

Curso de finalización 2021-2022

**2254 - MÁSTER UNIVERSITARIO EN APROXIMACIONES MOLECULARES EN CIENCIAS DE LA SALUD**

| curso fin | TRABAJO FIN DE MASTER                                      |       |   |       |   |       |                                      |       |        |       |              | EXPECTATIVAS Y OCUPACIÓN                                      |       |   |       |   |       |   |       |        |
|-----------|--|-------|---|-------|---|-------|--------------------------------------|-------|--------|-------|--------------|---|-------|---|-------|---|-------|---|-------|--------|
|           | 34.Los objetivos del TFM máster estaban clarificados desde |       | 35.Los requisitos y criterios de evaluación del TFM son adecuados y |       | 36.La calificación otorgada a mi TFM se adecuó a los requisitos |       | Señala tu grado de satisfacción con: |       |        |       | Media bloque | 40.(Trabaja) Encontrar un trabajo mejor del que tenía o tengo |       | 41.(No trabaja) Encontrar el tipo de trabajo para el cual me he preparado |       | 42.cuánto debido a: La preparación en la titulación |       | 43.cuánto debido a: Las condiciones del mercado laboral |       |        |
|           | nºenc.   | media | nºenc.  | media | nºenc.  | media | nºenc.                               | media | nºenc. | media |              | nºenc.  | media | nºenc.  | media | nºenc.  | media | nºenc.  | media | nºenc. |
| Acumulado | 46   | 3,87  | 46  | 3,57  | 45  | 3,6   | 46                                   | 4,28  | 46     | 4,37  | 3,94         | 13  | 3,38  | 30  | 2,87  | 44  | 3,52  | 44  | 3,32  |        |
| 2013-2014 | 3  | 3,33  | 3   | 3,67  | 3   | 2,67  | 3                                    | 4,67  | 3      | 4,33  | 3,73         | *   | *     | 2   | *     | 3   | 2,33  | 3   | 2,67  |        |
| 2014-2015 | 6  | 4,33  | 6   | 4,17  | 6   | 3,67  | 6                                    | 4,17  | 6      | 4,5   | 4,17         | *   | *     | 6   | 3,33  | 6   | 3,5   | 6   | 4     |        |
| 2016-2017 | 5  | 3,8   | 5   | 4,2   | 5   | 4,6   | 5                                    | 4,4   | 5      | 4     | 4,20         | 2   | *     | 3   | 3     | 5   | 3,8   | 5   | 2,6   |        |
| 2017-2018 | 10   | 3,6   | 10  | 3,4   | 10  | 3,7   | 10                                   | 4,1   | 10     | 4,5   | 3,86         | 3   | 3,67  | 7   | 3,14  | 11  | 3,64  | 10  | 3     |        |
| 2018-2019 | 5  | 4,2   | 5   | 4     | 5   | 4     | 5                                    | 4,8   | 5      | 4,8   | 4,36         | 3   | 3     | 2   | *     | 5   | 3,6   | 5   | 3     |        |
| 2019-2020 | 6  | 4,5   | 6   | 3,83  | 6   | 4     | 6                                    | 4,5   | 6      | 4,33  | 4,23         | 1   | *     | 4   | 3     | 5   | 3     | 4   | 3,25  |        |
| 2020-2021 | 4  | 2,25  | 4   | 2     | 3   | 2,67  | 4                                    | 3,25  | 4      | 3,25  | 2,68         | *   | *     | 3   | 1,67  | 3   | 4     | 4   | 4,5   |        |
| 2021-2022 | 5  | 4,4   | 5   | 2,6   | 5   | 3,2   | 5                                    | 4,8   | 5      | 4,8   | 3,96         | 2   | *     | 3   | 1,67  | 4   | 4     | 5   | 3,2   |        |

| curso fin | GENERAL                 |       |   |       |   |       |                            |       |              |       |
|-----------|-------------------------|-------|---|-------|---|-------|----------------------------|-------|--------------|-------|
|           | Calidad del profesorado |       | Satisfacción con las instalaciones e infraestructuras |       | Satisfacción con la experiencia vivida en la UV |       | Recomendaría la titulación |       | Media bloque |       |
|           | nºenc.                  | media | nºenc.  | media | nºenc.  | media | nºenc.                     | media | nºenc.       | media |
| Acumulado | 45                      | 3,64  | 45  | 2,87  | 46  | 3,41  | 45                         | 2,56  |              | 3,12  |
| 2013-2014 | 3                       | 3,33  | 3   | 2,33  | 3   | 3     | 3                          | 2,33  |              | 2,75  |
| 2014-2015 | 6                       | 4,5   | 6   | 2,83  | 6   | 4,33  | 6                          | 3,33  |              | 3,75  |
| 2016-2017 | 5                       | 3,8   | 5   | 3,4   | 5   | 4,2   | 5                          | 2,8   |              | 3,55  |
| 2017-2018 | 10                      | 3,5   | 10  | 2,4   | 11  | 3     | 10                         | 2,4   |              | 2,83  |
| 2018-2019 | 5                       | 4,2   | 5   | 3,6   | 5   | 3,6   | 5                          | 2,6   |              | 3,50  |
| 2019-2020 | 5                       | 4,2   | 5   | 4     | 5   | 4     | 5                          | 3,8   |              | 4,00  |
| 2020-2021 | 4                       | 3     | 4   | 2     | 4   | 2,25  | 4                          | 1,75  |              | 2,25  |
| 2021-2022 | 5                       | 2,4   | 5   | 2,4   | 5   | 2,8   | 5                          | 1,2   |              | 2,20  |

\* La media del bloque se calcula ponderando por el número de encuestas de cada ítem.  
 La descripción completa del ítem se puede encontrar en el informe individual.