

(Encuesta a personas egresadas)

ACUMULADO desde: 2018 **2281 - MÁSTER UNIVERSITARIO EN HISTORIA E IDENTIDADES EN EL MEDITERRÁNEO OCCIDENTAL (SIGLOS XV-XIX)**

| Curso de finalización |           |           |           |           |           |           |           |           |           |           |           |           |           |           |           |           |
|-----------------------|-----------|-----------|-----------|-----------|-----------|-----------|-----------|-----------|-----------|-----------|-----------|-----------|-----------|-----------|-----------|-----------|
| 2009-2010             | 2010-2011 | 2011-2012 | 2012-2013 | 2013-2014 | 2014-2015 | 2015-2016 | 2016-2017 | 2017-2018 | 2018-2019 | 2019-2020 | 2020-2021 | 2021-2022 | 2022-2023 | 2023-2024 | 2024-2025 | 2025-2026 |
| 0                     | 0         | 0         | 0         | 0         | 0         | 0         | 1         | 1         | 4         | 5         | 0         | 3         | 0         | 0         | 0         | 0         |
| 0,00%                 | 0,00%     | 0,00%     | 0,00%     | 0,00%     | 0,00%     | 0,00%     | 7,14%     | 7,14%     | 28,57%    | 35,71%    | 0,00%     | 21,43%    | 0,00%     | 0,00%     | 0,00%     | 0,00%     |

| Sexo | Hombre | 10 | 71,43% |
|------|--------|----|--------|
|      | Mujer  | 4  | 28,57% |

| La titulación que has cursado, ¿fue tu primera opción? | Sí | 15 | 100,00% |
|--|----|----|---------|
|  | No | 0  | 0,00%   |

| Situación habitual durante los estudios | Estudiante a tiempo completo | 10 | 71,43% |
|---|------------------------------|----|--------|
|   | Estudiante a tiempo parcial  | 4  | 28,57% |

| En el futuro, ¿piensas realizar otros estudios? |    |        | ¿Qué tipos de estudios? |    | Motivo principal |                       |    |        |
|---|----|--------|-------------------------|----|------------------|-----------------------|----|--------|
| Sí  | 13 | 86,67% | Grado                   | 0  | 0,00%            | Especialización       | 10 | 76,92% |
| No  | 2  | 13,33% | Máster                  | 1  | 8,33%            | Inserción laboral     | 2  | 15,38% |
|   |    |        | Doctorado               | 11 | 91,67%           | Promoción profesional | 1  | 7,69%  |
|   |    |        |                         |    |                  | Otro                  | 0  | 0,00%  |

Frecuencias de respuesta

PROCESO DE FORMACIÓN / PLAN DE ESTUDIOS

|   | MEDIA | N/C | Muy en desacuerdo..Muy de acuer |   |   |   |    |
|---|-------|-----|---------------------------------|---|---|---|----|
|   |       |     | 1                               | 2 | 3 | 4 | 5  |
| 1. Creo que el plan de estudios tiene una estructura coherente y una buena distribución temporal                    | 4,67  | 0   | 0                               | 0 | 1 | 3 | 11 |
| 2. Considero que el plan de estudios combina adecuadamente los conocimientos teóricos y los prácticos               | 4,60  | 0   | 0                               | 0 | 2 | 2 | 11 |
| 3. Pienso que las competencias desarrolladas en la titulación capacitan adecuadamente para el ejercicio profesional | 4,87  | 0   | 0                               | 0 | 0 | 2 | 13 |
|   | 4,71  |     | Media bloque                    |   |   |   |    |

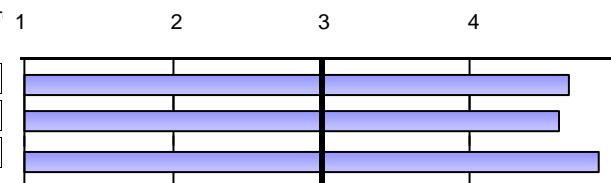

DESARROLLO DE LAS COMPETENCIAS DURANTE LOS ESTUDIOS DE MASTER

|   | MEDIA | N/C | Muy en desacuerdo..Muy de acuer |   |   |   |    |
|---|-------|-----|---------------------------------|---|---|---|----|
|   |       |     | 1                               | 2 | 3 | 4 | 5  |
| 4. He adquirido y aplicado conocimientos teórico-prácticos avanzados  | 4,80  | 0   | 0                               | 0 | 0 | 3 | 12 |
| 5. Soy capaz de resolver problemas en entornos nuevos y contextos multidisciplinares                                | 4,73  | 0   | 0                               | 0 | 0 | 4 | 11 |
| 6. Me siento capaz de evaluar y seleccionar la teoría y metodología científica adecuada en el campo del máster      | 4,67  | 0   | 0                               | 0 | 1 | 3 | 11 |
| 7. En un caso concreto, sé reflexionar sobre la responsabilidad social y ética                                      | 4,71  | 1   | 0                               | 0 | 0 | 4 | 10 |
| 8. En el desarrollo de nuevas metodologías de trabajo soy capaz de predecir...situaciones complejas                 | 4,57  | 1   | 0                               | 0 | 1 | 4 | 9  |
| 9. Sé comunicar de forma clara los resultados procedentes de la investigación científica y tecnológica              | 4,80  | 0   | 0                               | 0 | 0 | 3 | 12 |
| 10. He desarrollado suficiente autonomía para participar en proyectos de investigación o colaboraciones científicas | 4,67  | 0   | 0                               | 0 | 1 | 3 | 11 |
|   | 4,71  |     | Media bloque                    |   |   |   |    |

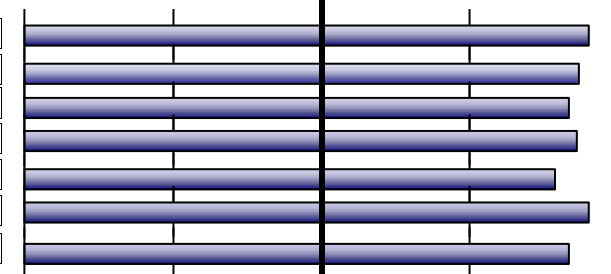

DESARROLLO DE LA ENSEÑANZA

|  | MEDIA | N/C | Muy en desacuerdo..Muy de acuer |   |   |   |    |
|--|-------|-----|---------------------------------|---|---|---|----|
|  |       |     | 1                               | 2 | 3 | 4 | 5  |
| 11. El contenido de las guías docentes se ha desarrollado como se había planificado                              | 4,87  | 0   | 0                               | 0 | 0 | 2 | 13 |
| 12. Las metodologías utilizadas en los diferentes módulos se han adecuado a las competencias de la titulación... | 4,87  | 0   | 0                               | 0 | 0 | 2 | 13 |
| 13. En general, considero que el proceso de evaluación se adecua a las competencias impartidas en la titulación  | 4,80  | 0   | 0                               | 0 | 0 | 3 | 12 |
| 14. He recibido suficiente información sobre salidas profesionales relacionadas con mi titulación                | 4,53  | 0   | 0                               | 0 | 2 | 3 | 10 |
| 15. Me he sentido orientado y asesorado durante el desarrollo de mis estudios                                    | 4,87  | 0   | 0                               | 0 | 0 | 2 | 13 |
| 16. La información publicada en la página web ha sido de utilidad  | 4,60  | 0   | 0                               | 1 | 0 | 3 | 11 |
|  | 4,76  |     | Media bloque                    |   |   |   |    |



Escala utilizada: de 1 a 5 : Media acumulada titulación

(Encuesta a personas egresadas)

ACUMULADO desde: 2018 **2281 - MÁSTER UNIVERSITARIO EN HISTORIA E IDENTIDADES EN EL MEDITERRÁNEO OCCIDENTAL (SIGLOS XV-XIX)**

PRÁCTICAS EXTERNAS

|   |    |    |        |
|---|----|----|--------|
| 17. ¿Has realizado prácticas externas durante los estudios de máster? | Sí | 3  | 20,00% |
|   | No | 12 | 80,00% |

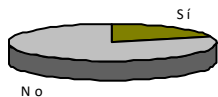

| Sólo los que han contestado "Sí"   | MEDIA | Frecuencias de respuesta |   |   |   |   | 1 | 2 | 3 | 4 | 5 |   |
|--|-------|--------------------------|---|---|---|---|---|---|---|---|---|---|
|  |       | N/C                      | 1 | 2 | 3 | 4 |   |   |   |   |   | 5 |
| 18. Las prácticas externas han sido coherentes con los perfiles profesionales de mi titulación | 4,67  | 0                        | 0 | 0 | 0 | 1 | 2 |   |   |   |   |   |
| 19. Considero que las prácticas me han ayudado a mejorar mi formación                          | 4,67  | 0                        | 0 | 0 | 0 | 1 | 2 |   |   |   |   |   |
| 20. La organización y gestión de las prácticas ha sido adecuada                                | 4,67  | 0                        | 0 | 0 | 0 | 1 | 2 |   |   |   |   |   |
| Señala tu grado de satisfacción con:   |       |                          |   |   |   |   |   |   |   |   |   |   |
| 21. Tutor/a académico/a  | 5,00  | 0                        | 0 | 0 | 0 | 0 | 3 |   |   |   |   |   |
| 22. Tutor/a de empresa o institución   | 5,00  | 0                        | 0 | 0 | 0 | 0 | 3 |   |   |   |   |   |
| 23. Prácticas externas   | 5,00  | 0                        | 0 | 0 | 0 | 0 | 3 |   |   |   |   |   |
|  | 4,83  | Media bloque             |   |   |   |   |   |   |   |   |   |   |

Escala utilizada: de 1 a 5 : Media acumulada titulación

(Encuesta a personas egresadas)

ACUMULADO desde: 2018 **2281 - MÁSTER UNIVERSITARIO EN HISTORIA E IDENTIDADES EN EL MEDITERRÁNEO OCCIDENTAL (SIGLOS XV-XIX)**

ESTANCIA DE MOVILIDAD: ERASMUS, SICUE/SÉNECA, PROGRAMA INTERNACIONAL U OTROS

|  |    |    |         |
|--|----|----|---------|
| 24. ¿Has participado en programas de movilidad durante los estudios de máster? | Sí | 0  | 0,00%   |
|  | No | 15 | 100,00% |

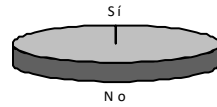

(Encuesta a personas egresadas)

ACUMULADO desde: 2018 **2281 - MÁSTER UNIVERSITARIO EN HISTORIA E IDENTIDADES EN EL MEDITERRÁNEO OCCIDENTAL (SIGLOS XV-XIX)**

**TRABAJO FIN DE MASTER**

|   |      |   |   |   |   |   |    |
|---|------|---|---|---|---|---|----|
| 34. Los objetivos del trabajo fin de máster estaban clarificados desde el inicio del desarrollo                     | 4,93 | 0 | 0 | 0 | 0 | 1 | 14 |
| 35. Los requisitos y criterios de evaluación del trabajo fin de máster son adecuados y se publicaron con antelación | 4,87 | 0 | 0 | 0 | 0 | 2 | 13 |
| 36. La calificación otorgada a mi trabajo fin de máster se adecuó a los requisitos establecidos                     | 4,93 | 0 | 0 | 0 | 0 | 1 | 14 |
| Señala tu grado de satisfacción con:  |      |   |   |   |   |   |    |
| 37. Tutor/a del trabajo fin de máster   | 4,93 | 0 | 0 | 0 | 0 | 1 | 14 |
| 38. Trabajo fin de máster desarrollado  | 4,93 | 0 | 0 | 0 | 0 | 1 | 14 |

| Frecuencias de respuesta          |              |                                 |   |   |   |   |   |   |   |   |   |
|-----------------------------------|--------------|---------------------------------|---|---|---|---|---|---|---|---|---|
| MEDIA                             | N/C          | Muy en desacuerdo..Muy de acuer |   |   |   |   | 1 | 2 | 3 | 4 | 5 |
|                                   |              | 1                               | 2 | 3 | 4 | 5 |   |   |   |   |   |
| 4,93                              | 0            | 0                               | 0 | 0 | 0 | 1 |   |   |   |   |   |
| 4,87                              | 0            | 0                               | 0 | 0 | 0 | 2 |   |   |   |   |   |
| 4,93                              | 0            | 0                               | 0 | 0 | 0 | 1 |   |   |   |   |   |
| Muy insatisfecho...Muy satisfecho |              |                                 |   |   |   |   |   |   |   |   |   |
| 4,93                              | 0            | 0                               | 0 | 0 | 0 | 1 |   |   |   |   |   |
| 4,93                              | 0            | 0                               | 0 | 0 | 0 | 1 |   |   |   |   |   |
| 4,92                              | Media bloque |                                 |   |   |   |   |   |   |   |   |   |

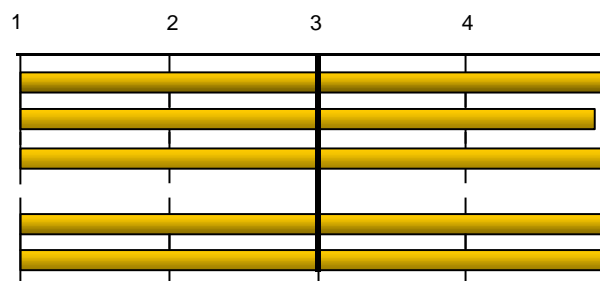

|  |    |   |        |
|--|----|---|--------|
| 39. ¿Trabajabas durante la realización del máster? | Sí | 9 | 60,00% |
|  | No | 6 | 40,00% |



**EXPECTATIVAS Y OCUPACIÓN**

Considero que en la situación del mercado laboral, la titulación cursada en la UV me permitió o permitirá:

|  |      |   |   |   |   |   |   |
|--|------|---|---|---|---|---|---|
| 40. (Si trabajas) Encontrar un trabajo mejor del que tenía o tengo ahora       | 3,63 | 1 | 1 | 1 | 2 | 0 | 4 |
| 41. (Si no trabajas) Encontrar el tipo de trabajo para el cual me he preparado | *    | 4 | 0 | 0 | 2 | 0 | 0 |

| Frecuencias de respuesta   |     |                                 |   |   |   |   |   |   |   |   |   |
|--|-----|---------------------------------|---|---|---|---|---|---|---|---|---|
| MEDIA  | N/C | Muy en desacuerdo..Muy de acuer |   |   |   |   | 1 | 2 | 3 | 4 | 5 |
|  |     | 1                               | 2 | 3 | 4 | 5 |   |   |   |   |   |
| 3,63   | 1   | 1                               | 1 | 2 | 0 | 4 |   |   |   |   |   |
| *  | 4   | 0                               | 0 | 2 | 0 | 0 |   |   |   |   |   |
| Indica en qué medida la respuesta que has dado a la pregunta anterior se debe a los siguientes factores: |     |                                 |   |   |   |   |   |   |   |   |   |
| Nada.....Totalmente  |     |                                 |   |   |   |   |   |   |   |   |   |
| N/C  |     |                                 |   |   |   |   |   |   |   |   |   |
| 3,93   | 1   | 1                               | 2 | 1 | 3 | 7 |   |   |   |   |   |
| 3,46   | 2   | 1                               | 3 | 3 | 1 | 5 |   |   |   |   |   |

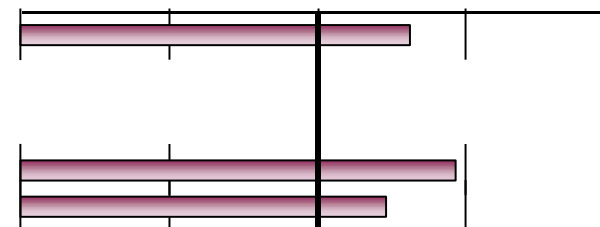

**GENERAL**

|  |      |    |   |   |   |   |    |
|--|------|----|---|---|---|---|----|
| Calidad del profesorado  | 5,00 | 1  | 0 | 0 | 0 | 0 | 14 |
| Satisfacción con las instalaciones e infraestructuras  | 4,64 | 1  | 0 | 0 | 0 | 5 | 9  |
| Satisfacción con la experiencia vivida, tanto académica como extraacadémica, en la Universitat de València | 4,92 | 3  | 0 | 0 | 0 | 1 | 11 |
| Recomendaría la titulación   | 4,79 | 1  | 0 | 0 | 1 | 1 | 12 |
| La perspectiva de género ha estado presente de forma transversal en la titulación.                         | *    | 15 |   |   |   |   |    |

| Frecuencias de respuesta |              |                                 |   |   |   |    |   |   |   |   |   |
|--------------------------|--------------|---------------------------------|---|---|---|----|---|---|---|---|---|
| MEDIA                    | N/C          | Muy en desacuerdo..Muy de acuer |   |   |   |    | 1 | 2 | 3 | 4 | 5 |
|                          |              | 1                               | 2 | 3 | 4 | 5  |   |   |   |   |   |
| 5,00                     | 1            | 0                               | 0 | 0 | 0 | 14 |   |   |   |   |   |
| 4,64                     | 1            | 0                               | 0 | 0 | 5 | 9  |   |   |   |   |   |
| 4,92                     | 3            | 0                               | 0 | 0 | 1 | 11 |   |   |   |   |   |
| 4,79                     | 1            | 0                               | 0 | 1 | 1 | 12 |   |   |   |   |   |
| *                        | 15           |                                 |   |   |   |    |   |   |   |   |   |
| 4,83                     | Media bloque |                                 |   |   |   |    |   |   |   |   |   |

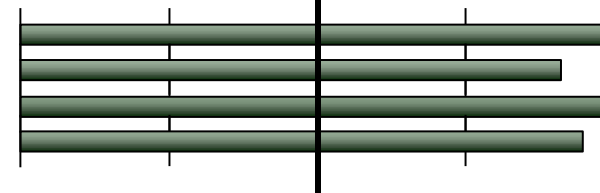

Escala utilizada: de 1 a 5 : Media acumulada titulación

**(Encuesta a personas egresadas)**

**ACUMULADO desde: 2018 2281 - MÁSTER UNIVERSITARIO EN HISTORIA E IDENTIDADES EN EL MEDITERRÁNEO OCCIDENTAL (SIGLOS XV-XIX)**

| DESGLOSE  | PROCESO DE FORMACIÓN / PLAN DE ESTUDIOS                  |           |   |       |  |       |  |       |              |
|-----------|--|-----------|---|-------|--|-------|--|-------|--------------|
|           | Sólo se muestran cursos con más de 2 encuestas recogidas |           | 1.Plan de estudios: estructura coherente y temporalidad |       | 2.Plan de estudios: combinación teórica y práctica |       | 3.. competencias desarrolladas ... capacitan ... |       | Media bloque |
|           | curso fin  | Recogidas | nºenc.  | media | nºenc.   | media | nºenc.   | media |              |
| Acumulado | 15   | 15        | 4,67  | 15    | 4,6  | 15    | 4,87   | 4,71  |              |
| 2021-2022 | 3  | 3         | 4   | 3     | 3,67   | 3     | 5  | 4,22  |              |
| 2019-2020 | 5  | 5         | 4,8   | 5     | 4,8  | 5     | 4,8  | 4,80  |              |
| 2018-2019 | 4  | 4         | 5   | 4     | 5  | 4     | 5  | 5,00  |              |

| DESGLOSE  | DESARROLLO DE LAS COMPETENCIAS DURANTE LOS ESTUDIOS DE MASTER |        |  |        |  |        |   |        |  |        |   |        |  |        |              |
|-----------|---|--------|--|--------|--|--------|---|--------|--|--------|---|--------|--|--------|--------------|
|           | 4.He adquirido y aplicado conocimientos teórico-prácticos     |        | 5.Soy capaz de resolver problemas en entornos nuevos y contextos |        | 6..capaz de evaluar y seleccionar teoría y metodología |        | 7.. reflexionar sobre la responsabilidad social y ética |        | 8.. capaz de predecir... situaciones complejas |        | 9.Sé comunicar de forma clara los resultados... |        | 10.Suficiente autonomía para participar en proyectos |        | Media bloque |
|           | curso fin   | nºenc. | media  | nºenc. | media  | nºenc. | media   | nºenc. | media  | nºenc. | media   | nºenc. | media  | nºenc. | media        |
| Acumulado | 15  | 4,8    | 15   | 4,73   | 15   | 4,67   | 14  | 4,71   | 14   | 4,57   | 15  | 4,8    | 15   | 4,67   | 4,71         |
| 2021-2022 | 3   | 4,67   | 3  | 4,67   | 3  | 5      | 3   | 5      | 2  | *      | 3   | 4,67   | 3  | 4,67   | 4,75         |
| 2019-2020 | 5   | 4,8    | 5  | 4,8    | 5  | 4,6    | 4   | 4,75   | 5  | 4,6    | 5   | 4,8    | 5  | 4,8    | 4,74         |
| 2018-2019 | 4   | 5      | 4  | 4,75   | 4  | 4,75   | 4   | 4,5    | 4  | 4,75   | 4   | 5      | 4  | 4,5    | 4,75         |

(Encuesta a personas egresadas)

ACUMULADO desde: 2018 **2281 - MÁSTER UNIVERSITARIO EN HISTORIA E IDENTIDADES EN EL MEDITERRÁNEO OCCIDENTAL (SIGLOS XV-XIX)**

**DESARROLLO DE LA ENSEÑANZA**

|           | 11.El contenido de las guías docentes se ha desarrollado |       | 12.Metodologías utilizadas se han adecuado a las competencias de la |       | 13..el proceso de evaluación se adecua a las competencias |       | 14..recibido ...información sobre las salidas profesionales |       | 15.Me he sentido orientado y asesorado ... |       | 16.La información ... en web ha sido de utilidad |       | Media bloque |
|-----------|--|-------|---|-------|---|-------|---|-------|--|-------|--|-------|--------------|
| curso fin | nºenc.   | media | nºenc.  | media | nºenc.  | media | nºenc.  | media | nºenc.                                     | media | nºenc.   | media |              |

|           |    |      |    |      |    |      |    |      |    |      |    |      |      |
|-----------|----|------|----|------|----|------|----|------|----|------|----|------|------|
| Acumulado | 15 | 4,87 | 15 | 4,87 | 15 | 4,8  | 15 | 4,53 | 15 | 4,87 | 15 | 4,6  | 4,76 |
| 2021-2022 | 3  | 5    | 3  | 5    | 3  | 5    | 3  | 4,67 | 3  | 4,67 | 3  | 4,67 | 4,83 |
| 2019-2020 | 5  | 4,8  | 5  | 4,8  | 5  | 4,8  | 5  | 4,8  | 5  | 4,8  | 5  | 4,6  | 4,77 |
| 2018-2019 | 4  | 5    | 4  | 5    | 4  | 4,75 | 4  | 4,75 | 4  | 5    | 4  | 5    | 4,92 |

**PRÁCTICAS EXTERNAS**

|           | 18..prácticas externas coherentes con los perfiles |       | 19..las prácticas me han ayudado a mejorar mi formación |       | 20.La organización y gestión de las prácticas ha sido adecuada |       | Señala tu grado de satisfacción con: |       |                                |       |                       |       | Media bloque |
|-----------|--|-------|---|-------|--|-------|--------------------------------------|-------|--------------------------------|-------|-----------------------|-------|--------------|
| curso fin | nºenc.   | media | nºenc.  | media | nºenc.   | media | 21.Tutor/a académico/a               |       | 22.Tutor/a empresa-institución |       | 23.Prácticas externas |       |              |
|           | nºenc.   | media | nºenc.  | media | nºenc.   | media | nºenc.                               | media | nºenc.                         | media | nºenc.                | media |              |

|           |   |      |   |      |   |      |   |   |   |   |   |   |      |
|-----------|---|------|---|------|---|------|---|---|---|---|---|---|------|
| Acumulado | 3 | 4,67 | 3 | 4,67 | 3 | 4,67 | 3 | 5 | 3 | 5 | 3 | 5 | 4,83 |
| 2021-2022 |   | *    |   | *    |   | *    |   | * |   | * |   | * | *    |
| 2019-2020 | 1 | *    | 1 | *    | 1 | *    | 1 | * | 1 | * | 1 | * | *    |
| 2018-2019 | 2 | *    | 2 | *    | 2 | *    | 2 | * | 2 | * | 2 | * | *    |

**(Encuesta a personas egresadas)**

**ACUMULADO desde: 2018 2281 - MÁSTER UNIVERSITARIO EN HISTORIA E IDENTIDADES EN EL MEDITERRÁNEO OCCIDENTAL (SIGLOS XV-XIX)**

| curso fin | ESTANCIA DE MOVILIDAD: ERASMUS, SICUE/SÉNECA, PROGRAMA INTERNACIONAL U OTROS |       |   |       |  |       |   |       |   |       |                                      |   |                                |   |                                  |   |              |
|-----------|--|-------|---|-------|--|-------|---|-------|---|-------|--------------------------------------|---|--------------------------------|---|----------------------------------|---|--------------|
|           | 26..el nivel académico de la universidad de la que se fue                    |       | 27..el reconocimiento académico de mi período de estancia |       | 28.La atención y información que he recibido de la UV... |       | 29..ha contribuido a mejorar mis conocimientos lingüísticos |       | 30..la estancia es útil para el entorno laboral/profesional después de los estudios |       | Señala tu grado de satisfacción con: |   |                                |   |                                  |   | Media bloque |
|           | nºenc.   | media | nºenc.  | media | nºenc.   | media | nºenc.  | media | nºenc.  | media | 31.Ayudas económicas                 |   | 32.Personal docente en destino |   | 33.Estancia que he realizado ... |   |              |
| Acumulado | *  | *     | *   | *     | *  | *     | *   | *     | *   | *     | *                                    | * | *                              | * | *                                | * | *            |
| 2021-2022 | *  | *     | *   | *     | *  | *     | *   | *     | *   | *     | *                                    | * | *                              | * | *                                | * | *            |
| 2019-2020 | *  | *     | *   | *     | *  | *     | *   | *     | *   | *     | *                                    | * | *                              | * | *                                | * | *            |
| 2018-2019 | *  | *     | *   | *     | *  | *     | *   | *     | *   | *     | *                                    | * | *                              | * | *                                | * | *            |

| curso fin | TRABAJO FIN DE MASTER  |       |   |       |   |       |                                      |      |                     |      | EXPECTATIVAS Y OCUPACIÓN |   |       |   |       |   |       |   |       |
|-----------|--|-------|---|-------|---|-------|--------------------------------------|------|---------------------|------|--------------------------|---|-------|---|-------|---|-------|---|-------|
|           | 34.Los objetivos del TFM máster estaban clarificados desde el inicio |       | 35.Los requisitos y criterios de evaluación del TFM son adecuados |       | 36.La calificación otorgada a mi TFM se adecuó a los requisitos |       | Señala tu grado de satisfacción con: |      |                     |      | Media bloque             | 40.(Trabaja) Encontrar un trabajo mejor del que tenía o tengo |       | 41.(No trabaja) Encontrar el tipo de trabajo para el cual me he preparado |       | 42.cuánto debido a: La preparación en la titulación |       | 43.cuánto debido a: Las condiciones del mercado laboral |       |
|           | nºenc.   | media | nºenc.  | media | nºenc.  | media | 37.Tutor/a del TFM                   |      | 38.TFM desarrollado |      |                          | nºenc.  | media | nºenc.  | media | nºenc.  | media | nºenc.  | media |
| Acumulado | 15   | 4,93  | 15  | 4,87  | 15  | 4,93  | 15                                   | 4,93 | 15                  | 4,93 | 4,92                     | 8   | 3,62  | 2   | *     | 14  | 3,93  | 13  | 3,46  |
| 2021-2022 | 3  | 5     | 3   | 4,67  | 3   | 5     | 3                                    | 5    | 3                   | 5    | 4,93                     | 1   | *     | 1   | *     | 3   | 3,33  | 3   | 3,67  |
| 2019-2020 | 5  | 4,8   | 5   | 4,8   | 5   | 4,8   | 5                                    | 4,8  | 5                   | 4,8  | 4,80                     | 3   | 4     | 1   | *     | 5   | 3,6   | 5   | 4,4   |
| 2018-2019 | 4  | 5     | 4   | 5     | 4   | 5     | 4                                    | 5    | 4                   | 5    | 5,00                     | 1   | *     | *   | *     | 3   | 4,67  | 2   | *     |

(Encuesta a personas egresadas)

ACUMULADO desde: 2018 **2281 - MÁSTER UNIVERSITARIO EN HISTORIA E IDENTIDADES EN EL MEDITERRÁNEO OCCIDENTAL (SIGLOS XV-XIX)**

| curso fin | GENERAL                 |       |   |       |   |       |                            |       |              |       |
|-----------|-------------------------|-------|---|-------|---|-------|----------------------------|-------|--------------|-------|
|           | Calidad del profesorado |       | Satisfacción con las instalaciones e infraestructuras |       | Satisfacción con la experiencia vivida en la UV |       | Recomendaría la titulación |       | Media bloque |       |
|           | nºenc.                  | media | nºenc.  | media | nºenc.  | media | nºenc.                     | media | nºenc.       | media |
| Acumulado | 14                      | 5     | 14  | 4,64  | 12  | 4,92  | 14                         | 4,79  |              | 4,83  |
| 2021-2022 | 3                       | 5     | 3   | 4,33  | 3   | 5     | 3                          | 4,67  |              | 4,75  |
| 2019-2020 | 5                       | 5     | 5   | 4,4   | 5   | 4,8   | 5                          | 4,6   |              | 4,70  |
| 2018-2019 | 4                       | 5     | 4   | 5     | 2   | *     | 4                          | 5     |              | 5,00  |

\* La media del bloque se calcula ponderando por el número de encuestas de cada ítem.  
La descripción completa del ítem se puede encontrar en el informe individual.