

INFORME D' AVALUACIÓ DELS TÍTOLS OFICIALS.

(Encuesta a personas egresadas)

GRADO EN ADMINISTRACIÓN Y DIRECCIÓN DE EMPRESAS

Curso de finalización 2022-2023

Sexo	Hombre	13	46,43%
	Mujer	15	53,57%
La titulación que has cursado, ¿fue tu primera opción?	Sí	24	72,73%
	No	9	27,27%
Situación habitual durante los estudios	Estudiante a tiempo completo	27	81,82%
	Estudiante a tiempo parcial	6	18,18%

En el futuro, ¿piensas realizar otros estudios?			¿Qué tipos de estudios?			Motivo principal		
			Grado	0	0,00%	Especialización	13	54,17%
			Máster	22	100,00%	Inserción laboral	5	20,83%
			Doctorado	0	0,00%	Promoción profesional	5	20,83%
						Otro	1	4,17%
Sí	24	72,73%						
No	9	27,27%						

PROCESO DE FORMACIÓN / PLAN DE ESTUDIOS

	MEDIA	N/C	Frecuencias de respuesta				
			1	2	3	4	5
1. Creo que el plan de estudios tiene una estructura coherente y una buena distribución temporal	2,94	0	4	6	12	10	1
2. Considero que el plan de estudios combina adecuadamente los conocimientos teóricos y los prácticos	2,70	0	4	10	11	8	0
3. Pienso que las competencias desarrolladas en esta titulación capacitan adecuadamente para el ejercicio profesio	2,85	0	4	9	10	8	2
	2,83	<i>Media del bloque</i>					

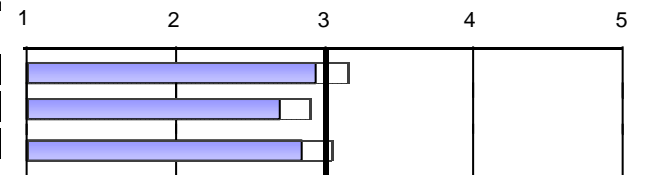
DESARROLLO DE LAS COMPETENCIAS DURANTE LOS ESTUDIOS DE GRADO

	MEDIA	N/C	Frecuencias de respuesta				
			1	2	3	4	5
4. He adquirido los conocimientos y tengo una comprensión teórica y práctica de mi campo de estudio	3,30	0	2	5	8	17	1
5. Sé aplicar los conocimientos en el ámbito profesional de mis estudios	3,30	0	1	5	14	9	4
6. En mi campo de estudio, tengo capacidad para recopilar e interpretar datos e información	3,79	0	1	1	6	21	4
7. Dentro de mi titulación, soy capaz de resolver problemas en situaciones complejas	3,67	0	2	2	7	16	6
8. Sé comunicar de manera clara y precisa	3,34	1	2	5	10	10	5
9. Soy capaz de identificar mis necesidades formativas y de organizar mi aprendizaje adecuadamente	3,75	1	1	2	7	16	6
	3,53	<i>Media del bloque</i>					

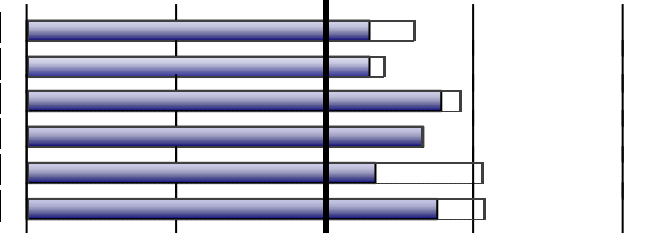
DESARROLLO DE LA ENSEÑANZA

	MEDIA	N/C	Frecuencias de respuesta				
			1	2	3	4	5
10. El contenido de las guías docentes se ha desarrollado como se había planificado	3,55	0	2	3	8	15	5
11. Las metodologías utilizadas en los diferentes módulos se han adecuado a las competencias y el perfil ...	2,88	1	4	8	8	12	0
12. En general, considero que el proceso de evaluación se adecua a las competencias impartidas en la titulación	2,64	0	6	6	15	6	0
13. He recibido suficiente información sobre las salidas profesionales relacionadas con mi titulación	2,47	1	8	8	10	5	1
14. Me he sentido orientado y asesorado durante el desarrollo de mis estudios	2,52	0	7	12	4	10	0
15. La información publicada en la página web ha sido de utilidad	2,72	1	6	10	4	11	1
	2,79	<i>Media del bloque</i>					

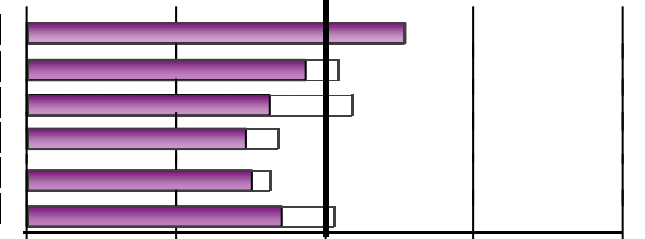
 Escala utilizada: de 1 a 5  : Media Global UV

INFORME D' AVALUACIÓ DELS TÍTOLS OFICIALS.

(Encuesta a personas egresadas)

GRADO EN ADMINISTRACIÓN Y DIRECCIÓN DE EMPRESAS

Curso de finalización 2022-2023

PRÁCTICAS EXTERNAS

16. ¿Has realizado prácticas externas durante los estudios de grado?	Sí	26	81,25%
	No	6	18,75%

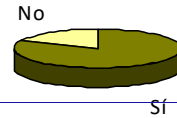

	MEDIA	N/C	Frecuencias de respuesta					1	2	3	4	5
			1	2	3	4	5					
<i>Sólo los que han contestado "Sí"</i>												
17. Las prácticas externas han sido coherentes con los perfiles profesionales de mi titulación	3,81	0	3	1	1	14	7					
18. Considero que las prácticas me han ayudado a mejorar mi formación	4,15	0	2	1	3	5	15					
19. La organización y gestión de las prácticas ha sido adecuada	4,12	0	1	1	5	6	13					
Señala tu grado de satisfacción con:												
20. Tutor/a académico/a	4,24	1	1	1	3	6	14					
21. Tutor/a de empresa o institución	4,24	1	2	0	1	9	13					
22. Prácticas externas	4,31	0	2	0	4	2	18					
	4,14	Media del bloque										

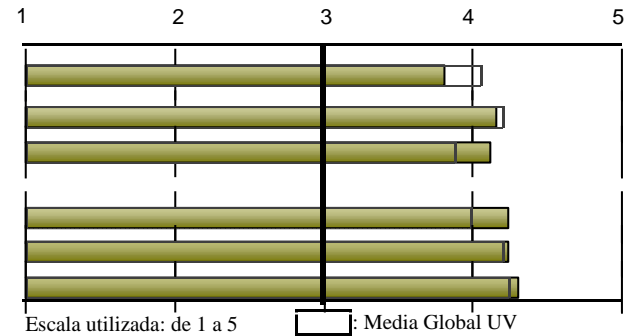

INFORME D' AVALUACIÓ DELS TÍTOLS OFICIALS.

(Encuesta a personas egresadas)

GRADO EN ADMINISTRACIÓN Y DIRECCIÓN DE EMPRESAS

Curso de finalización 2022-2023

ESTANCIA DE MOBILIDAD: ERASMUS, SICUE/SÉNECA, PROGRAMA INTERNACIONAL U OTROS

23. ¿Has participado en programas de movilidad durante los estudios de grado?	Sí	9	28,12%
	No	23	71,88%

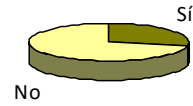

Sólo los que han contestado "Sí"

24. ¿En qué programa de movilidad has participado?

Erasmus	9	100,00%
SICUE/Séneca	0	0,00%
Programa internacional	0	0,00%
Otro	0	0,00%

	MEDIA	N/C	1	2	3	4	5
25. Considero que el nivel académico de la universidad de destinación es adecuado	4,00	1	0	0	2	4	2
26. Pienso que el reconocimiento académico de mi periodo de estudios en mi país de destinación ha sido adecuado	4,22	0	0	1	0	4	4
27. La atención e información que he recibido de la Universitat de València antes, durante y después de la estancia	3,44	0	1	1	1	5	1
28. La realización de la estancia ha contribuido a mejorar mis conocimientos lingüísticos	3,56	0	1	1	2	2	3
29. Considero que la realización de la estancia es de utilidad para el entorno laboral/profesional después de los est	3,89	0	0	1	3	1	4

Señala tu grado de satisfacción con:

	MEDIA	N/C	1	2	3	4	5
30. Satisfacción con: Ayudas económicas recibidas	2,78	0	1	2	4	2	0
31. Satisfacción con: Personal docente de la universidad destinación	4,11	0	0	0	3	2	4
32. Satisfacción con: Estancia que he realizado en otra universidad	3,89	0	0	2	1	2	4
Media del bloque	3,73						

Frecuencias de respuesta

Muy en desacuerdo...Muy de acuer

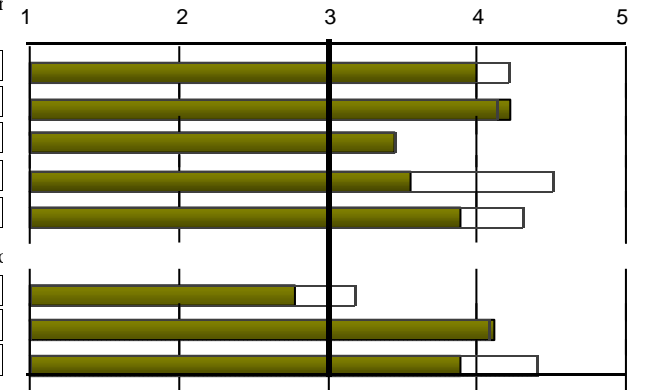

Escala utilizada: de 1 a 5 : Media Global UV

INFORME D' AVALUACIÓ DELS TÍTOLS OFICIALS.

(Encuesta a personas egresadas)

GRADO EN ADMINISTRACIÓN Y DIRECCIÓN DE EMPRESAS

Curso de finalización 2022-2023

TRABAJO FIN DE GRADO

	MEDIA	N/C	1	2	3	4	5
33. Los objetivos del trabajo fin de grado estaban clarificados desde el inicio del desarrollo	3,74	2	1	4	6	11	9
34. Los requisitos y criterios de evaluación del trabajo fin de grado son adecuado y se publicaron con antelación	3,94	2	1	3	3	14	10
35. La calificación otorgada a mi trabajo fin de grado se adecuó a los requisitos establecidos	3,90	2	2	1	7	9	12
Señala tu grado de satisfacción con:							
36. Tutor/a del trabajo fin de grado	3,87	2	3	2	5	7	14
37. Trabajo fin de grado desarrollado	4,42	2	0	2	1	10	18
	3,97	<i>Media del bloque</i>					

Frecuencias de respuesta

Muy en desacuerdo....Muy de acuer

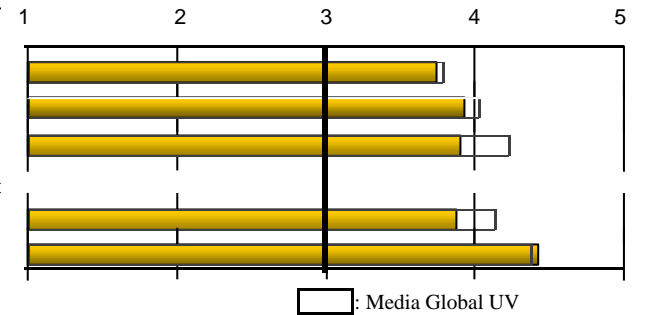

38. ¿Trabajas durante la realización del grado?	Sí	15	46,88%
	No	17	53,12%



EXPECTATIVAS Y OCUPACIÓN

Considero que en la situación del mercado laboral, la titulación cursada me permitió o permitirá:

	MEDIA	N/C	1	2	3	4	5
39 (Si trabajas) Encontrar un trabajo mejor del que tenía o tengo ahora	3,47	0	1	2	4	5	3
40. (Si no trabajas) Encontrar el tipo de trabajo para el cual me he preparado	3,22	8	0	2	3	4	0
Indica en qué medida la respuesta que has dado a la pregunta anterior se debe a los siguientes factores:							
41. La preparación conseguida con la titulación cursada	2,93	3	2	8	12	6	2
42. Las condiciones actuales del mercado laboral	3,03	3	1	11	7	8	3

Frecuencias de respuesta

Muy en desacuerdo....Muy de acuer

Nada.....Totalmente

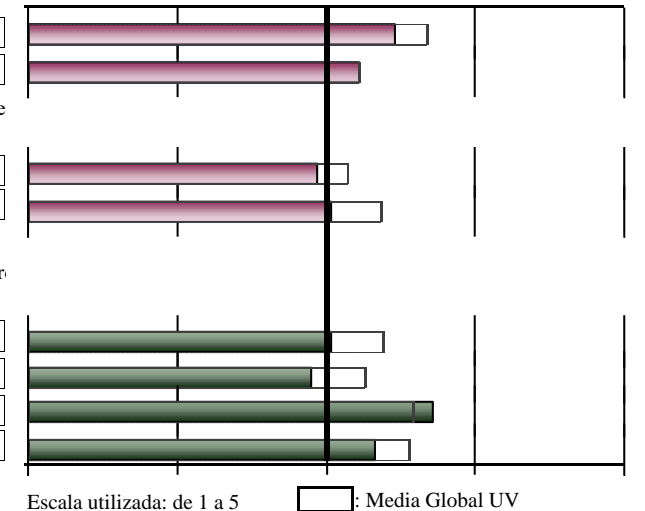

GENERAL

	MEDIA	N/C	1	2	3	4	5
Calidad del profesorado	3,03	2	4	2	15	9	1
Satisfacción con las instalaciones e infraestructuras	2,90	2	3	8	11	7	2
Satisfacción con la experiencia vivida, tanto académica como extraacadémica, en la Universitat de València	3,71	2	1	4	5	14	7
Recomendaría la titulación	3,32	2	5	5	4	9	8
	3,24	<i>Media del bloque</i>					

Muy en desacuerdo....Muy de acuer

INFORME D' AVALUACIÓ DELS TÍTOLS OFICIALS.

(Encuesta a personas egresadas)

GRADO EN ADMINISTRACIÓN Y DIRECCIÓN DE EMPRESAS

PROCESO DE FORMACIÓN / PLAN DE ESTUDIOS													
DESGLOSE	Curso fin	Sólo se muestran cursos con más de 2 encuestas recogidas		1...plan de estudios tiene una estructura coherente		2. Combinación adecuada de los conocimientos teóricos y prácticos		3...competencias desarrolladas capacitan para el ejercicio profesional		Media del bloque		nºenc.	media
		nºenc.	media	nºenc.	media	nºenc.	media	nºenc.	media				
Acumulado		486		483	3,26	485	2,73	484	2,74			2,91	
	2013-2014	17		17	2,65	17	2,06	17	2,12			2,27	
	2014-2015	33		33	3,39	32	2,78	32	3,03			3,07	
	2015-2016	46		46	3,41	46	2,85	46	2,93			3,07	
	2016-2017	56		55	3,25	56	2,7	56	2,68			2,87	
	2017-2018	62		61	3,18	62	2,56	61	2,48			2,74	
	2018-2019	58		58	3,29	58	2,83	58	2,67			2,93	
	2019-2020	61		61	3,23	61	2,74	61	2,77			2,91	
	2020-2021	67		67	3,19	67	2,6	67	2,61			2,80	
	2021-2022	48		48	3,62	48	3,17	48	3,12			3,31	
	2022-2023	33		33	2,94	33	2,7	33	2,85			2,83	

DESARROLLO DE LAS COMPETENCIAS DURANTE LOS ESTUDIOS DE GRADO														
DESGLOSE	Curso fin	4... comprensión teórica y práctica de mi campo de estudio		5. Sé aplicar conocimientos en el ámbito profesional		6...capacidad para recopilar e interpretar datos e información		7...capaz de resolver problemas en situaciones complejas		8. Sé comunicar de manera clara y precisa		9.Capaz de identificar mis necesidades formativas y de		Media del bloque
		nºenc.	media	nºenc.	media	nºenc.	media	nºenc.	media	nºenc.	media	nºenc.	media	
Acumulado		482	3,35	479	3,18	481	3,7	478	3,46	477	3,94	478	4,05	3,61
	2013-2014	17	2,94	17	2,76	17	3,65	17	3,35	17	4	17	4,18	3,48
	2014-2015	32	3,78	31	3,39	32	3,75	31	3,68	32	4	32	4,25	3,81
	2015-2016	46	3,37	46	3,11	46	3,74	46	3,33	46	3,91	44	4,07	3,58
	2016-2017	55	3,4	54	3,19	54	3,81	56	3,3	55	3,98	56	4,18	3,65
	2017-2018	61	3,13	61	2,89	61	3,54	61	3,39	61	4,03	60	4,1	3,51
	2018-2019	58	3,31	58	3,09	58	3,71	57	3,44	56	4,02	57	4,14	3,61
	2019-2020	60	3,3	60	3,13	61	3,75	59	3,32	60	3,92	61	3,97	3,57
	2020-2021	67	3,33	66	3,23	66	3,47	66	3,45	66	3,89	66	3,91	3,55
	2021-2022	48	3,54	48	3,56	48	3,9	47	3,83	47	4,11	48	4,06	3,83
	2022-2023	33	3,3	33	3,3	33	3,79	33	3,67	32	3,34	32	3,75	3,53

INFORME D' AVALUACIÓ DELS TÍTOLS OFICIALS.

(Encuesta a personas egresadas)

GRADO EN ADMINISTRACIÓN Y DIRECCIÓN DE EMPRESAS

		DESARROLLO DE LA ENSEÑANZA												
		10...guías docentes se ha desarrollado como se había planificado		11. Metodologías utilizadas...se han adecuado a las competencias de la		12...proceso de evaluación se adecua a las competencias		13. Recibido suficiente información sobre las salidas		14. Me he sentido orientado y asesorado ...		15. La información de la web ha sido de utilidad		Media del bloque
Curso fin		n°enc.	media	n°enc.	media	n°enc.	media	n°enc.	media	n°enc.	media	n°enc.	media	
Acumulado		464	3,61	468	3,11	468	3,15	469	2,65	470	2,56	452	3,21	3,05
	2013-2014	16	2,94	16	2,56	16	2,56	15	1,93	16	1,88	16	2,94	2,47
	2014-2015	30	3,6	30	3,17	30	3,27	30	3,07	30	2,73	29	3,21	3,17
	2015-2016	44	3,84	43	3,05	44	3,27	45	2,67	44	2,55	44	3,36	3,12
	2016-2017	53	3,66	56	3,2	55	3,33	56	2,54	56	2,36	51	3,35	3,06
	2017-2018	57	3,56	59	2,97	58	3,07	60	2,57	60	2,5	59	3,56	3,03
	2018-2019	57	3,49	56	3	57	3,02	57	2,4	57	2,58	52	3,19	2,94
	2019-2020	58	3,43	59	3,14	59	3,14	59	2,8	58	2,57	57	3,07	3,02
	2020-2021	65	3,66	66	3,18	66	3,17	64	2,61	65	2,42	63	2,98	3,01
	2021-2022	47	3,91	47	3,51	46	3,48	47	3,17	47	3,19	45	3,33	3,43
	2022-2023	33	3,55	32	2,88	33	2,64	32	2,47	33	2,52	32	2,72	2,79

		PRÁCTICAS EXTERNAS												
		17...prácticas externas coherentes con los perfiles		18... prácticas me han ayudado a mejorar mi formación		19.Organización y gestión de las prácticas adecuada		Señala tu grado de satisfacción con:						Media del bloque
Curso fin		n°enc.	media	n°enc.	media	n°enc.	media	20. Tutor/a académico/a		21. Tutor/a de empresa o		22. Prácticas externas		
		n°enc.	media	n°enc.	media	n°enc.	media	n°enc.	media	n°enc.	media	n°enc.	media	
Acumulado		400	3,86	399	4,03	398	3,85	398	4	398	4,14	397	4,06	3,99
	2013-2014	13	2,46	13	2,62	13	2,69	12	3,5	13	3,38	12	3,08	2,95
	2014-2015	25	3,64	25	4,2	25	3,76	25	4,12	25	3,8	25	3,92	3,91
	2015-2016	37	3,89	37	4	37	3,92	37	4,03	37	4,11	37	3,89	3,97
	2016-2017	45	3,69	45	4,16	45	4,02	45	3,53	44	4,23	44	4,23	3,97
	2017-2018	56	3,95	56	3,95	56	3,75	56	3,79	56	4,18	55	4,04	3,94
	2018-2019	45	3,82	45	3,82	45	3,82	45	4,13	45	4,24	45	4,02	3,98
	2019-2020	49	3,98	48	4,23	49	3,84	49	4,37	49	4,31	49	4,18	4,15
	2020-2021	59	3,85	59	3,93	57	3,6	59	4,02	59	3,93	59	3,9	3,87
	2021-2022	42	4,4	42	4,4	42	4,38	42	4,14	42	4,45	42	4,45	4,37
	2022-2023	26	3,81	26	4,15	26	4,12	25	4,24	25	4,24	26	4,31	4,14

INFORME D' AVALUACIÓ DELS TÍTOLS OFICIALS.

(Encuesta a personas egresadas)

GRADO EN ADMINISTRACIÓN Y DIRECCIÓN DE EMPRESAS

		ESTANCIA DE MOBILIDAD: ERASMUS, SICUE/SÉNECA, PROGRAMA INTERNACIONAL U OTROS																	
		25. Nivel académico de la universidad de destino adecuado		26. Reconocimiento académico de mi periodo de estudios ha sido		27. Atención e información que he recibido de la UIV ha sido		28. La estancia ha mejorado mis conocimientos lingüísticos		29. Estancia de utilidad para el entorno laboral/profesional		Señala tu grado de satisfacción con:				Media del bloque			
Curso fin		nºenc.	media	nºenc.	media	nºenc.	media	nºenc.	media	nºenc.	media	30. Ayudas económicas		31. Personal docente de la		32. Estancia que he realizado en otra			
		nºenc.	media	nºenc.	media	nºenc.	media	nºenc.	media	nºenc.	media	nºenc.	media	nºenc.	media	nºenc.	media	nºenc.	media
Acumulado		134	4,4	135	4,23	135	3,43	132	4,57	134	4,49	135	2,97	135	4,29	131	4,56	4,11	
2013-2014		5	4	5	3,8	5	2,6	5	4,6	5	5	5	3,4	5	4,4	5	3,8	3,95	
2014-2015		3	4,67	3	4,67	3	3	3	5	3	5	3	3,33	3	4,33	3	4,67	4,33	
2015-2016		14	4,79	14	4,79	14	3,43	14	4,64	14	4,64	14	2,5	14	4,79	14	4,79	4,29	
2016-2017		14	3,93	14	4	14	2,93	13	4,92	13	4,62	14	2,29	14	4,07	14	4,29	3,86	
2017-2018		18	4,61	18	4,28	18	3,33	16	4,94	18	4,78	18	2,83	18	4,44	16	4,94	4,25	
2018-2019		14	4,5	14	4,43	14	3,79	14	4,86	14	4,57	14	3	14	4,43	13	4,92	4,31	
2019-2020		21	3,95	21	3,71	21	3,43	21	4,52	21	4,33	21	3,29	21	4	21	4,33	3,95	
2020-2021		25	4,8	25	4,36	25	3,4	25	4,32	25	4,36	25	3,16	25	4,2	24	4,62	4,15	
2021-2022		10	4,4	10	4,2	10	4,2	10	4,4	10	4,2	10	3,5	10	4,4	10	4,7	4,25	
2022-2023		8	4	9	4,22	9	3,44	9	3,56	9	3,89	9	2,78	9	4,11	9	3,89	3,73	

		TRABAJO FIN DE GRADO										EXPECTATIVAS Y OCUPACIÓN									
		33. Objetivos del TFG estaban clarificados desde el inicio		34. Requisitos y criterios de evaluación del TFG son adecuados y		35. Calificación otorgada a mi TFG se adecuó a los requisitos		Señala tu grado de satisfacción con:			Media del bloque		39. (Si trabajas) Trabajo mejor del que tenía o tengo		40. (Si no trabajas) Tipo de trabajo para el cual me he preparado		41. La preparación conseguida con la titulación cursada		42. Las condiciones actuales del mercado laboral		
Curso fin		nºenc.	media	nºenc.	media	nºenc.	media	nºenc.	media	nºenc.	media	nºenc.	media	nºenc.	media	nºenc.	media	nºenc.	media	nºenc.	media
Acumulado		471	3,6	469	3,9	463	4,07	472	3,93	467	4,2	3,94	221	3,51	187	3,21	454	3,17	447	3,21	
2013-2014		17	2,59	17	2,88	17	3	17	3,24	17	3,65	3,07	7	2,71	8	2,75	17	3,53	17	3,12	
2014-2015		29	3,41	29	3,55	29	3,9	29	3,97	29	4,17	3,80	13	4,15	10	3,2	26	3,27	26	3,23	
2015-2016		42	3,67	42	3,86	42	4,24	42	3,93	41	4,07	3,95	21	3,67	18	2,78	41	3,32	40	3,32	
2016-2017		56	3,5	55	3,78	54	3,96	56	3,68	55	4	3,78	36	3,33	15	3,87	53	3,02	53	3,34	
2017-2018		60	3,62	60	4,08	60	4,15	61	3,97	59	4,2	4,00	32	3,53	26	3,12	59	2,98	58	3,29	
2018-2019		58	3,53	58	3,76	56	3,93	58	3,84	58	3,86	3,78	24	3,33	26	3,35	56	3,18	55	3,31	
2019-2020		60	3,8	59	4,15	59	4,27	60	4,15	59	4,42	4,16	22	3,45	30	3,03	56	3	55	3,04	
2020-2021		65	3,55	65	3,88	62	4,15	65	4,02	65	4,31	3,98	22	3,32	29	3,1	64	3,2	62	3,08	
2021-2022		48	3,9	48	4,25	48	4,4	48	4,17	48	4,52	4,25	25	3,84	15	3,67	47	3,45	46	3,39	
2022-2023		31	3,74	31	3,94	31	3,9	31	3,87	31	4,42	3,97	15	3,47	9	3,22	30	2,93	30	3,03	

INFORME D'AVALUACIÓ DELS TÍTOLS OFICIALS.

(Encuesta a personas egresadas)

GRADO EN ADMINISTRACIÓN Y DIRECCIÓN DE EMPRESAS

Curso fin	GENERAL									
	Calidad del profesorado		Satisfacción con las instalaciones e infraestructuras		Satisfacción con la experiencia vivida, tanto académica como profesional		Recomendaría la titulación		Media del bloque	
	nºenc.	media	nºenc.	media	nºenc.	media	nºenc.	media	nºenc.	media
Acumulado	467	3,36	470	3,39	468	3,87	468	3,59		3,55
2013-2014	17	3,18	17	3,12	17	3,65	17	3,29		3,31
2014-2015	28	3,61	28	3,54	28	4,25	28	4,11		3,88
2015-2016	43	3,37	43	3,47	43	3,84	43	3,7		3,59
2016-2017	56	3,39	56	3,48	55	3,87	55	3,56		3,58
2017-2018	60	3,22	61	3,64	61	4,03	61	3,57		3,62
2018-2019	56	3,36	58	3,4	57	3,74	57	3,56		3,51
2019-2020	60	3,33	60	3,45	60	3,92	60	3,58		3,57
2020-2021	64	3,34	64	3,14	64	3,78	64	3,42		3,42
2021-2022	47	3,6	47	3,43	47	3,87	47	3,77		3,66
2022-2023	31	3,03	31	2,9	31	3,71	31	3,32		3,24

* La media del ítem se calcula a partir de 3 encuestas con valoración.
La media del bloque se calcula ponderando por el número de encuestas de cada ítem