

INFORME D'AVALUACIÓ DELS TÍTOLS OFICIALS.

(Encuesta a personas egresadas)

GRADO EN FINANZAS Y CONTABILIDAD

Curso de finalización 2022-2023

Sexo	Hombre	3	50,00%
	Mujer	3	50,00%
La titulación que has cursado, ¿fue tu primera opción?	Sí	5	71,43%
	No	2	28,57%
Situación habitual durante los estudios	Estudiante a tiempo completo	6	85,71%
	Estudiante a tiempo parcial	1	14,29%

En el futuro, ¿piensas realizar otros estudios?	SÍ		4		57,14%	
	NO		3		42,86%	
¿Qué tipos de estudios?	Grado	0	0,00%			
	Máster	3	100,00%			
	Doctorado	0	0,00%			
Motivo principal	Especialización	3	75,00%			
	Inserción laboral	1	25,00%			
	Promoción profesional	0	0,00%			
	Otro	0	0,00%			

PROCESO DE FORMACIÓN / PLAN DE ESTUDIOS

	MEDIA	Frecuencias de respuesta					
		N/C	1	2	3	4	5
1. Creo que el plan de estudios tiene una estructura coherente y una buena distribución temporal	3,86	0	0	1	1	3	2
2. Considero que el plan de estudios combina adecuadamente los conocimientos teóricos y los prácticos	4,00	0	1	0	1	1	4
3. Pienso que las competencias desarrolladas en esta titulación capacitan adecuadamente para el ejercicio profesio	3,57	0	0	0	4	2	1
	3,81	<i>Media del bloque</i>					

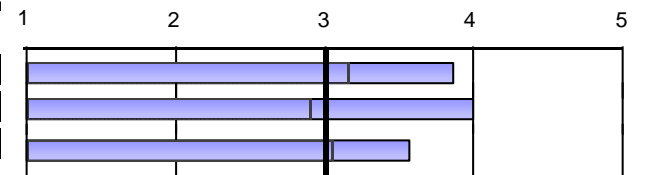

DESARROLLO DE LAS COMPETENCIAS DURANTE LOS ESTUDIOS DE GRADO

	MEDIA	Frecuencias de respuesta					
		N/C	1	2	3	4	5
4. He adquirido los conocimientos y tengo una comprensión teórica y práctica de mi campo de estudio	3,71	0	0	1	1	4	1
5. Sé aplicar los conocimientos en el ámbito profesional de mis estudios	3,71	0	1	0	1	3	2
6. En mi campo de estudio, tengo capacidad para recopilar e interpretar datos e información	4,43	0	0	0	0	4	3
7. Dentro de mi titulación, soy capaz de resolver problemas en situaciones complejas	4,00	1	0	0	1	4	1
8. Sé comunicar de manera clara y precisa	4,14	0	0	0	2	2	3
9. Soy capaz de identificar mis necesidades formativas y de organizar mi aprendizaje adecuadamente	4,29	0	0	0	1	3	3
	4,05	<i>Media del bloque</i>					

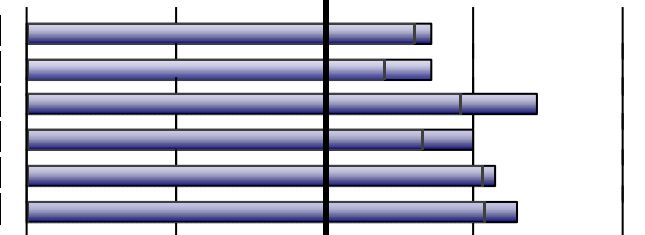

DESARROLLO DE LA ENSEÑANZA

	MEDIA	Frecuencias de respuesta					
		N/C	1	2	3	4	5
10. El contenido de las guías docentes se ha desarrollado como se había planificado	4,43	0	0	0	0	4	3
11. Las metodologías utilizadas en los diferentes módulos se han adecuado a las competencias y el perfil ...	3,86	0	0	1	0	5	1
12. En general, considero que el proceso de evaluación se adecua a las competencias impartidas en la titulación	3,71	0	0	1	0	6	0
13. He recibido suficiente información sobre las salidas profesionales relacionadas con mi titulación	3,43	0	0	1	3	2	1
14. Me he sentido orientado y asesorado durante el desarrollo de mis estudios	3,43	0	0	1	3	2	1
15. La información publicada en la página web ha sido de utilidad	3,14	0	0	1	4	2	0
	3,67	<i>Media del bloque</i>					

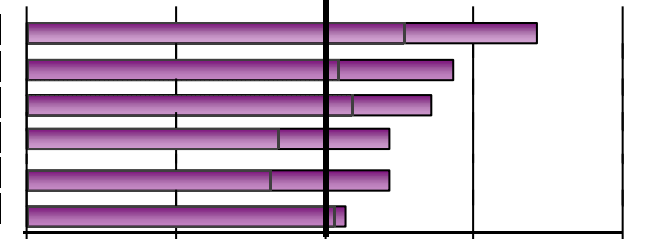

Escala utilizada: de 1 a 5 : Media Global UV

INFORME D'AVALUACIÓ DELS TÍTOLS OFICIALS.

(Encuesta a personas egresadas)

GRADO EN FINANZAS Y CONTABILIDAD

Curso de finalización 2022-2023

PRÁCTICAS EXTERNAS

16. ¿Has realizado prácticas externas durante los estudios de grado?	Sí	6	85,71%
	No	1	14,29%

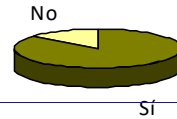

Sólo los que han contestado "Sí"	MEDIA	Frecuencias de respuesta						
		N/C	1	2	3	4	5	
17. Las prácticas externas han sido coherentes con los perfiles profesionales de mi titulación	4,17	0	0	0	2	1	3	
18. Considero que las prácticas me han ayudado a mejorar mi formación	4,17	0	0	1	1	0	4	
19. La organización y gestión de las prácticas ha sido adecuada	4,83	0	0	0	0	1	5	
Señala tu grado de satisfacción con:								
20. Tutor/a académico/a	3,83	0	1	0	1	1	3	
21. Tutor/a de empresa o institución	4,83	0	0	0	0	1	5	
22. Prácticas externas	4,67	0	0	0	1	0	5	
	4,42	Media del bloque						

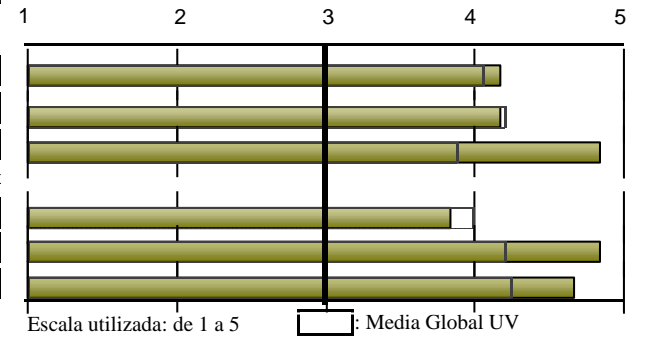

INFORME D' AVALUACIÓ DELS TÍTOLS OFICIALS.

(Encuesta a personas egresadas)

GRADO EN FINANZAS Y CONTABILIDAD

Curso de finalización 2022-2023

ESTANCIA DE MOBILIDAD: ERASMUS, SICUE/SÉNECA, PROGRAMA INTERNACIONAL U OTROS

23. ¿Has participado en programas de movilidad durante los estudios de grado?	Sí	1	14,29%
	No	6	85,71%

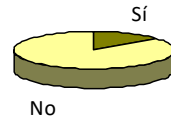

INFORME D' AVALUACIÓ DELS TÍTOLS OFICIALS.

(Encuesta a personas egresadas)

GRADO EN FINANZAS Y CONTABILIDAD

Curso de finalización 2022-2023

TRABAJO FIN DE GRADO

	MEDIA	N/C	1	2	3	4	5
33. Los objetivos del trabajo fin de grado estaban clarificados desde el inicio del desarrollo	3,71	0	0	0	2	5	0
34. Los requisitos y criterios de evaluación del trabajo fin de grado son adecuado y se publicaron con antelación	4,29	0	0	0	0	5	2
35. La calificación otorgada a mi trabajo fin de grado se adecuó a los requisitos establecidos	4,14	0	0	1	0	3	3
Señala tu grado de satisfacción con:							
36. Tutor/a del trabajo fin de grado	4,00	0	1	0	1	1	4
37. Trabajo fin de grado desarrollado	4,43	0	0	0	1	2	4
	4,11	Media del bloque					

Frecuencias de respuesta

Muy en desacuerdo....Muy de acuer

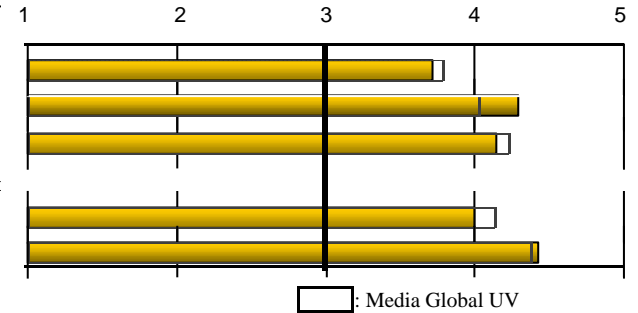

38. ¿Trabajas durante la realización del grado?	Sí	No
	3	4
	42,86%	57,14%



EXPECTATIVAS Y OCUPACIÓN

Considero que en la situación del mercado laboral, la titulación cursada me permitió o permitirá:

	MEDIA	N/C	1	2	3	4	5
39 (Si trabajas) Encontrar un trabajo mejor del que tenía o tengo ahora	3,33	0	0	1	0	2	0
40. (Si no trabajas) Encontrar el tipo de trabajo para el cual me he preparado	2,50	2	1	0	0	1	0
Indica en qué medida la respuesta que has dado a la pregunta anterior se debe a los siguientes factores:							
41. La preparación conseguida con la titulación cursada	3,71	0	0	1	1	4	1
42. Las condiciones actuales del mercado laboral	3,14	0	0	2	2	3	0

Frecuencias de respuesta

Muy en desacuerdo....Muy de acuer

Nada.....Totalmente

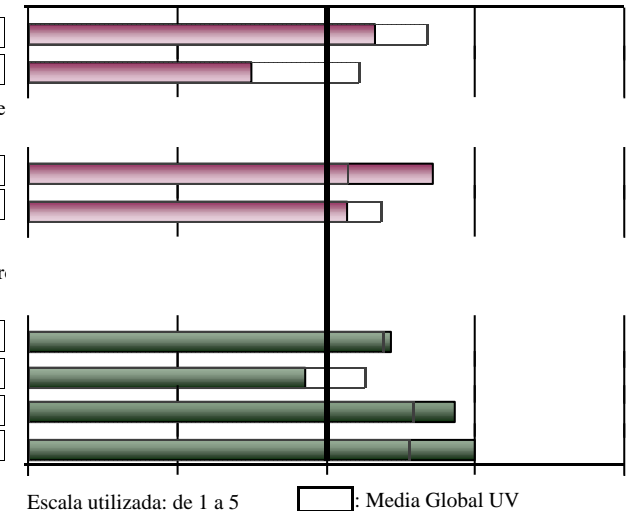

GENERAL

	MEDIA	N/C	1	2	3	4	5
Calidad del profesorado	3,43	0	1	0	2	3	1
Satisfacción con las instalaciones e infraestructuras	2,86	0	0	3	2	2	0
Satisfacción con la experiencia vivida, tanto académica como extraacadémica, en la Universitat de València	3,86	0	0	0	2	4	1
Recomendaría la titulación	4,00	0	0	1	0	4	2
	3,54	Media del bloque					

Frecuencias de respuesta

Muy en desacuerdo....Muy de acuer

Escala utilizada: de 1 a 5

INFORME D' AVALUACIÓ DELS TÍTOLS OFICIALS.

(Encuesta a personas egresadas)

GRADO EN FINANZAS Y CONTABILIDAD

DESGLOSE	PROCESO DE FORMACIÓN / PLAN DE ESTUDIOS									
	Sólo se muestran cursos con más de 2 encuestas recogidas		1...plan de estudios tiene una estructura coherente		2. Combinación adecuada de los conocimientos teóricos y prácticos		3...competencias desarrolladas capacitan para el ejercicio profesional		Media del bloque	
	Curso fin	Recogidas	nºenc.	media	nºenc.	media	nºenc.	media	nºenc.	media
Acumulado	159	159	3,79	158	3,58	158	3,61	3,66		
2013-2014	11	11	3,73	11	3,64	11	3,45	3,61		
2014-2015	16	16	3,75	16	3,88	16	3,94	3,85		
2015-2016	30	30	3,7	30	3,43	29	3,34	3,49		
2016-2017	15	15	3,6	14	3,43	15	3,8	3,61		
2017-2018	21	21	3,95	21	3,71	21	3,9	3,86		
2018-2019	14	14	3,86	14	3,57	14	3,64	3,69		
2019-2020	17	17	4,12	17	3,65	17	3,29	3,69		
2020-2021	11	11	3,64	11	3,36	11	3,55	3,52		
2021-2022	14	14	3,64	14	3,29	14	3,57	3,50		
2022-2023	7	7	3,86	7	4	7	3,57	3,81		

DESGLOSE	DESARROLLO DE LAS COMPETENCIAS DURANTE LOS ESTUDIOS DE GRADO												
	4... comprensión teórica y práctica de mi campo de estudio		5. Sé aplicar conocimientos en el ámbito profesional		6...capacidad para recopilar e interpretar datos e información		7...capaz de resolver problemas en situaciones complejas		8. Sé comunicar de manera clara y precisa		9.Capaz de identificar mis necesidades formativas y de		Media del bloque
	Curso fin	nºenc.	media	nºenc.	media	nºenc.	media	nºenc.	media	nºenc.	media	nºenc.	media
Acumulado	158	3,84	157	3,76	157	4,04	157	3,73	158	3,82	156	4,13	3,88
2013-2014	11	3,45	11	3,18	11	3,82	11	3,18	11	3,36	11	4,18	3,53
2014-2015	16	4,06	16	3,94	16	4,19	16	3,81	16	3,88	16	4,38	4,04
2015-2016	29	4	29	3,76	29	4,03	29	3,79	29	3,9	28	3,89	3,90
2016-2017	15	3,73	15	3,67	15	3,87	15	3,93	15	3,8	15	4,07	3,84
2017-2018	21	4,1	20	4	20	4	21	3,86	21	3,71	21	4,24	3,98
2018-2019	14	3,71	14	3,57	14	4	14	3,79	14	4,29	14	4,36	3,95
2019-2020	17	3,59	17	3,76	17	4,12	17	3,65	17	3,82	16	4,06	3,83
2020-2021	11	3,91	11	4,18	11	4,36	11	3,82	11	4	11	4,18	4,08
2021-2022	14	3,43	14	3,43	14	3,71	14	3,21	14	3,21	14	3,71	3,45
2022-2023	7	3,71	7	3,71	7	4,43	6	4	7	4,14	7	4,29	4,05

INFORME D' AVALUACIÓ DELS TÍTOLS OFICIALS.

(Encuesta a personas egresadas)

GRADO EN FINANZAS Y CONTABILIDAD

		DESARROLLO DE LA ENSEÑANZA												
		10...guías docentes se ha desarrollado como se había planificado		11. Metodologías utilizadas...se han adecuado a las competencias de la		12...proceso de evaluación se adecua a las competencias		13. Recibido suficiente información sobre las salidas		14. Me he sentido orientado y asesorado ...		15. La información de la web ha sido de utilidad		Media del bloque
Curso fin		n°enc.	media	n°enc.	media	n°enc.	media	n°enc.	media	n°enc.	media	n°enc.	media	
Acumulado		151	3,71	155	3,63	155	3,75	153	3,29	152	3,14	147	3,56	3,51
	2013-2014	10	2,9	10	3,4	10	3,9	10	2,7	10	2,7	9	3,33	3,15
	2014-2015	16	4	16	3,88	16	3,81	16	3,88	16	3,69	16	3,94	3,86
	2015-2016	29	3,66	30	3,7	30	3,87	28	2,89	29	2,83	26	3,38	3,40
	2016-2017	13	3,69	13	3,31	13	3,46	13	3,08	13	3,08	13	3,46	3,35
	2017-2018	19	3,95	20	3,7	20	3,8	20	3,85	19	3,68	20	3,8	3,80
	2018-2019	14	3,36	14	3,36	14	3,64	14	3	13	2,69	11	3,45	3,25
	2019-2020	17	3,71	17	3,71	17	4	17	3,65	17	3,41	17	3,82	3,72
	2020-2021	11	3,82	11	3,55	11	3,45	11	3,27	11	3	11	3,73	3,47
	2021-2022	13	3,77	14	3,57	14	3,29	14	2,93	14	2,71	14	3	3,20
	2022-2023	7	4,43	7	3,86	7	3,71	7	3,43	7	3,43	7	3,14	3,67

		PRÁCTICAS EXTERNAS												
		17...prácticas externas coherentes con los perfiles		18... prácticas me han ayudado a mejorar mi formación		19.Organización y gestión de las prácticas adecuada		Señala tu grado de satisfacción con:						Media del bloque
								20. Tutor/a académico/a		21. Tutor/a de empresa o		22. Prácticas externas		
Curso fin		n°enc.	media	n°enc.	media	n°enc.	media	n°enc.	media	n°enc.	media	n°enc.	media	
Acumulado		133	4,11	133	4,23	133	3,98	133	4,06	133	4,41	133	4,22	4,17
	2013-2014	8	3,5	8	3,5	8	3	8	3,12	8	3,75	8	3,75	3,44
	2014-2015	12	4,25	12	4,42	12	3,83	12	4,25	12	4,58	12	4,42	4,29
	2015-2016	25	3,64	25	3,8	25	3,68	25	4,36	25	3,88	25	3,76	3,85
	2016-2017	13	4,08	13	4,46	13	4,15	13	3,77	13	4,54	13	4,38	4,23
	2017-2018	15	4,4	15	4,33	15	4,2	15	4,13	15	4,47	15	4,13	4,28
	2018-2019	13	4	13	4,08	13	4,31	13	3,92	13	4,62	13	4,31	4,21
	2019-2020	15	4,53	15	4,4	15	4,07	15	4,27	15	4,87	15	4,53	4,44
	2020-2021	10	4,2	10	4,4	10	3,8	10	4	10	4,2	10	4	4,10
	2021-2022	13	4,31	13	4,62	13	3,92	13	4	13	4,62	13	4,46	4,32
	2022-2023	6	4,17	6	4,17	6	4,83	6	3,83	6	4,83	6	4,67	4,42

INFORME D' AVALUACIÓ DELS TÍTOLS OFICIALS.

(Encuesta a personas egresadas)

GRADO EN FINANZAS Y CONTABILIDAD

		ESTANCIA DE MOBILIDAD: ERASMUS, SICUE/SÉNECA, PROGRAMA INTERNACIONAL U OTROS																	
		25. Nivel académico de la universidad de destino adecuado		26. Reconocimiento académico de mi periodo de estudios ha sido		27. Atención e información que he recibido de la UIV ha sido		28. La estancia ha mejorado mis conocimientos lingüísticos		29. Estancia de utilidad para el entorno laboral/profesional		Señala tu grado de satisfacción con:				Media del bloque			
Curso fin		nºenc.	media	nºenc.	media	nºenc.	media	nºenc.	media	nºenc.	media	30. Ayudas económicas		31. Personal docente de la		32. Estancia que he realizado en otra			
		nºenc.	media	nºenc.	media	nºenc.	media	nºenc.	media	nºenc.	media	nºenc.	media	nºenc.	media	nºenc.	media	nºenc.	media
Acumulado		16	4,06	16	4,44	16	4	16	4,38	16	4,56	16	2,81	16	4,19	16	4,69	4,14	
2013-2014		1	*	1	*	1	*	1	*	1	*	1	*	1	*	1	*	*	
2014-2015		3	3,67	3	4,33	3	3,33	3	4	3	4,33	3	2,67	3	4,33	3	4,67	3,92	
2015-2016		3	3,33	3	4,33	3	4,67	3	5	3	5	3	2	3	3,67	3	5	4,12	
2016-2017			*		*		*		*		*		*		*		*	*	
2017-2018		3	4,67	3	4,67	3	4,33	3	4,33	3	4,67	3	3,67	3	4,33	3	4,67	4,42	
2018-2019		4	4,25	4	4,75	4	3,5	4	4	4	4,75	4	2,75	4	4,25	4	4,5	4,09	
2019-2020		1	*	1	*	1	*	1	*	1	*	1	*	1	*	1	*	*	
2020-2021			*		*		*		*		*		*		*		*	*	
2021-2022			*		*		*		*		*		*		*		*	*	
2022-2023		1	*	1	*	1	*	1	*	1	*	1	*	1	*	1	*	*	

		TRABAJO FIN DE GRADO										EXPECTATIVAS Y OCUPACIÓN								
		33. Objetivos del TFG estaban clarificados desde el inicio		34. Requisitos y criterios de evaluación del TFG son adecuados y		35. Calificación otorgada a mi TFG se adecuó a los requisitos		Señala tu grado de satisfacción con:			Media del bloque	39. (Si trabajas) Trabajo mejor del que tenía o tengo		40. (Si no trabajas) Tipo de trabajo para el cual me he preparado		41. La preparación conseguida con la titulación cursada		42. Las condiciones actuales del mercado laboral		
Curso fin		nºenc.	media	nºenc.	media	nºenc.	media	nºenc.	media	nºenc.	media		nºenc.	media	nºenc.	media	nºenc.	media	nºenc.	media
Acumulado		154	3,48	153	3,85	149	4,1	153	3,95	152	4,12	3,90	57	3,82	73	3,48	152	3,58	147	3,35
2013-2014		10	2,6	10	3	10	3,3	9	3,22	9	3,67	3,15	2	*	7	2,71	10	3,5	10	2,9
2014-2015		16	3,62	16	3,62	16	4,19	16	4,25	16	4,44	4,03	3	4	10	3,5	16	3,69	15	3,73
2015-2016		29	3,55	28	4,07	26	4,35	28	4,21	27	3,89	4,01	10	4,2	14	3,36	28	3,64	26	3,58
2016-2017		14	3,71	14	4,14	13	3,92	15	3,6	15	4,13	3,90	3	3	9	3,56	15	3,27	14	3,43
2017-2018		19	3,74	19	4,05	18	4,44	19	3,95	19	4,37	4,11	12	3,83	8	3,88	20	4,05	19	3,58
2018-2019		14	3,71	14	3,86	14	4,29	14	4,07	14	4,36	4,06	5	4,2	7	3,57	12	3,5	13	3,31
2019-2020		17	3,41	17	4	17	4,18	17	4	17	4,24	3,96	7	3	7	3,57	17	3,47	16	3,31
2020-2021		11	3	11	3,45	11	3,36	11	3,18	11	3,55	3,31	3	3,67	6	4,17	11	3,55	11	2,73
2021-2022		14	3,29	14	3,43	14	4,14	14	4,21	14	3,93	3,80	7	4,29	3	3,33	14	3,29	14	2,93
2022-2023		7	3,71	7	4,29	7	4,14	7	4	7	4,43	4,11	3	3,33	2	*	7	3,71	7	3,14

INFORME D'AVALUACIÓ DELS TÍTOLS OFICIALS.

(Encuesta a personas egresadas)

GRADO EN FINANZAS Y CONTABILIDAD

Curso fin	GENERAL									
	Calidad del profesorado		Satisfacción con las instalaciones e infraestructuras		Satisfacción con la experiencia vivida, tanto académica como profesional		Recomendaría la titulación		Media del bloque	
	nºenc.	media	nºenc.	media	nºenc.	media	nºenc.	media	nºenc.	media
Acumulado	154	3,71	151	3,59	153	4,2	153	4,36		3,97
2013-2014	10	3,9	10	3,6	10	4,5	10	4,3		4,08
2014-2015	16	3,75	15	3,87	16	4,31	16	4,44		4,10
2015-2016	28	3,86	27	3,52	27	4,19	27	4,41		3,99
2016-2017	15	3,73	15	3,67	15	4,33	15	4,4		4,03
2017-2018	20	3,8	20	3,7	20	4,3	20	4,45		4,06
2018-2019	14	3,43	14	3,71	14	4,21	14	4,5		3,96
2019-2020	17	3,88	17	3,94	17	4,29	17	4,53		4,16
2020-2021	11	3,55	11	3,55	11	4,18	11	4,09		3,84
2021-2022	14	3,5	13	2,92	14	3,57	14	4,07		3,53
2022-2023	7	3,43	7	2,86	7	3,86	7	4		3,54

* La media del ítem se calcula a partir de 3 encuestas con valoración.
La media del bloque se calcula ponderando por el número de encuestas de cada ítem