

INFORME D'AVALUACIÓ DELS TÍTOLS OFICIALS.

(Enquesta a persones egressades)

Curs de finalització 2022-2023

1000.- GRADO EN ESTUDIOS INGLESES

Sexe	Home	4	15,38%
	Dona	22	84,62%
La titulació que has cursat, fou la teua primera opció?	Sí	22	73,33%
	No	8	26,67%
Situació habitual durant els estudis	Estudiant a temps complet	27	90,00%
	Estudiant a temps parcial	3	10,00%

En el futur, penses realitzar altres estudis?			Quin tipus d'estudis?			Motiu principal		
Sí	24	80,00%	Grau	1	4,76%	Especialització	8	38,10%
	No	6	20,00%	Màster	20	95,24%	Inserció laboral	8
			Doctorat	0	0,00%	Promoció professional	2	9,52%
						Altres	3	14,29%

Freqüències de resposta

Molt en desacord.....Molt d'acord

PROCÉS DE FORMACIÓ / PLA D'ESTUDIS

	N/C	1	2	3	4	5	MITJANA
1. Crec que el pla d'estudis té una estructura coherent i una bona distribució temporal	1	6	6	7	5	5	2,90
2. Considere que el pla d'estudis combina adequadament els coneixements teòrics i els pràctics	1	8	5	6	9	1	2,66
3. Pense que les competències desenvolupades en aquesta titulació capaciten adequadament per a l'exercici profess	1	3	9	10	6	1	2,76
<i>Mitjana del bloc</i>							2,77

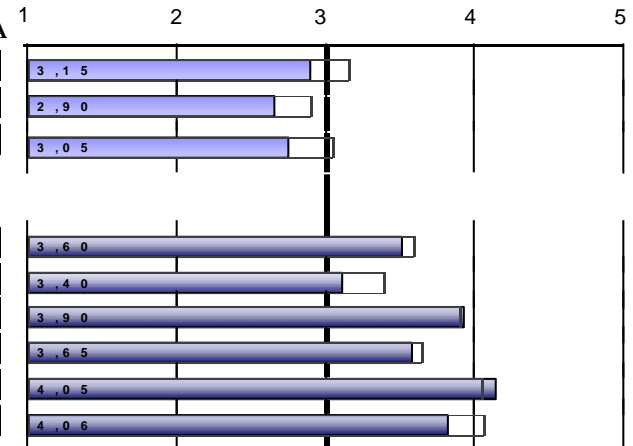

DESENVOLUPAMENT DE LES COMPETÈNCIES DURANT ELS ESTUDIS DE GRAU

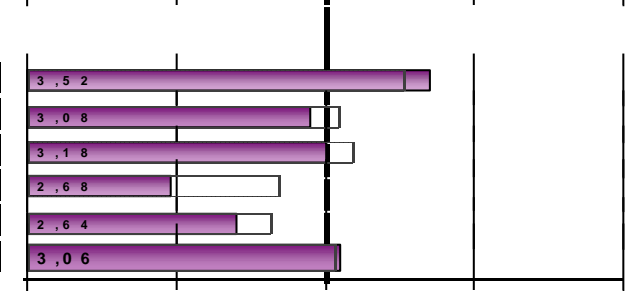
	N/C	1	2	3	4	5	MITJANA
4. He adquirit els coneixements i tinc una comprensió teòrica i pràctica del meu camp d'estudi	1	2	2	11	7	7	3,52
5. Sé aplicar els coneixements en l'àmbit professional dels meus estudis	2	3	8	6	5	6	3,11
6. En el meu camp d'estudi, tinc capacitat per recopilar i interpretar dades i informació	1	0	3	7	8	11	3,93
7. Dintre de la meua titulació, sóc capaç de resoldre problemes en situacions complexes	1	1	4	8	9	7	3,59
8. Sé comunicar de manera clara i precisa	1	0	1	7	8	13	4,14
9. Sóc capaç d'identificar les meues necessitats formatives i d'organitzar el meu aprenentatge adequadament	1	1	2	7	10	9	3,83
<i>Mitjana del bloc</i>							3,69

DESENVOLUPAMENT DE L'ENSENYAMENT

	N/C	1	2	3	4	5	MITJANA
10. El contingut de les guies docents s'ha desenvolupat com s'havia planificat	0	2	1	8	12	7	3,70
11. Les metodologies utilitzades en els diferents mòduls s'han adequat a les competències de la titulació i al perfil	1	4	10	5	5	5	2,90
12. En general, considere que el procés d'avaluació s'adequa a les competències impartides en la titulació	1	5	5	7	9	3	3,00
13. He rebut suficient informació sobre les eixides professionals relacionades amb la meua titulació	0	15	6	6	1	2	1,97
14. M'he sentit orientat i assessorat durant el desenvolupament dels meus estudis	0	9	11	2	5	3	2,40
15. La informació publicada en la pàgina web ha estat d'utilitat	0	5	6	6	7	6	3,10
<i>Mitjana del bloc</i>							2,84

Escala utilitzada: d'1 a 5

 Mitjana Global UV

INFORME D'AVALUACIÓ DELS TÍTOLS OFICIALS.

(Enquesta a persones egressades)

Curs de finalització 2022-2023

1000.- GRADO EN ESTUDIOS INGLESES

PRÀCTIQUES EXTERNES

16. Has realitzat pràctiques externes durant els estudis de grau?	Sí	9	30,00%
	No	21	70,00%

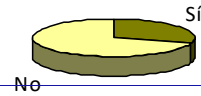

	Freqüències de resposta					MITJANA	1	2	3	4	5
	N/C	1	2	3	4						
<i>Només els que han contestat "Sí"</i>											
17. Les pràctiques externes han estat coherents amb els perfils professionals de la meua titulació	0	0	1	0	3	5	4,33				
18. Considere que les pràctiques m'han ajudat a millorar la meua formació	0	1	1	1	1	5	3,89				
19. L'organització i gestió de les pràctiques ha estat adequada	0	1	0	2	0	6	4,11				
Assenyala el teu grau de satisfacció amb:											
20. Tutor/a acadèmic/a	0	1	1	4	0	3	3,33				
21. Tutor/a d'empresa o institució	0	1	1	1	0	6	4,00				
22. Pràctiques externes	0	0	1	1	1	6	4,33				
<i>Mitjana del bloc</i>						4,00					

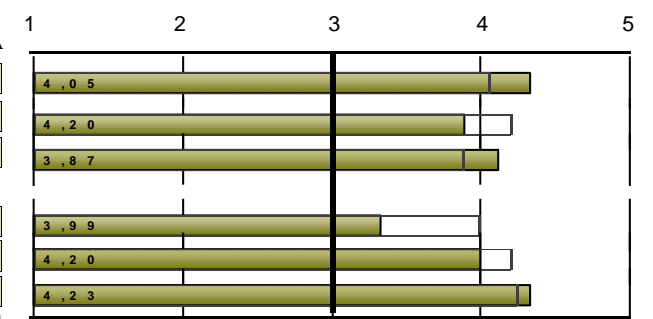

Escala utilitzada: d'1 a 5 4,00: Mitjana Global UV

INFORME D'AVALUACIÓ DELS TÍTOLS OFICIALS.

(Enquesta a persones egressades)

Curs de finalització 2022-2023

1000.- GRADO EN ESTUDIOS INGLESES

ESTANCIA DE MOBILITAT: ERASMUS, SICUE/SÉNECA, PROGRAMA INTERNACIONAL O ALTRES

23. Has participat en programes de mobilitat durant els estudis de grau?

Sí	16	53,33%
No	14	46,67%



Només els que han contestat "Sí"

24. En quin programa de mobilitat has participat?

Erasmus	15	93,75%
SICUE/Séneca	1	6,25%
Programa internacional	0	0,00%
Altre	0	0,00%

Freqüències de resposta

Molt en desacord.....Molt d'acord

N/C	1	2	3	4	5	MITJANA	
25. Considere que el nivell acadèmic de la universitat de destinació és adequat	0	0	0	4	3	9	4,31
26. Pense que el reconeixement acadèmic del meu període d'estudis en el meu país de destinació ha estat adequat	0	2	1	1	3	9	4,00
27. L'atenció i informació que he rebut de la Universitat de València abans, durant i després de l'estada ha estat sat	0	5	1	4	2	4	2,94
28. La realització de l'estada ha contribuït a millorar els meus coneixements lingüístics	1	0	0	2	5	8	4,40
29. Considere que la realització de l'estada és d'utilitat per a l'entorn laboral/professional després dels estudis	0	1	0	3	4	8	4,12

Molt insatisfet.....Molt satisfet

Assenyala el teu grau de satisfacció amb:

N/C	1	2	3	4	5	MITJANA	
30. Satisfacció amb: Ajudes econòmiques rebudes	0	3	2	5	2	4	3,12
31. Satisfacció amb: Personal docent de la universitat destinació	0	0	0	2	3	11	4,56
32. Satisfacció amb: Estada que he realitzat en l'altra universitat	1	0	0	2	3	10	4,53

Mitjana del bloc

3,99

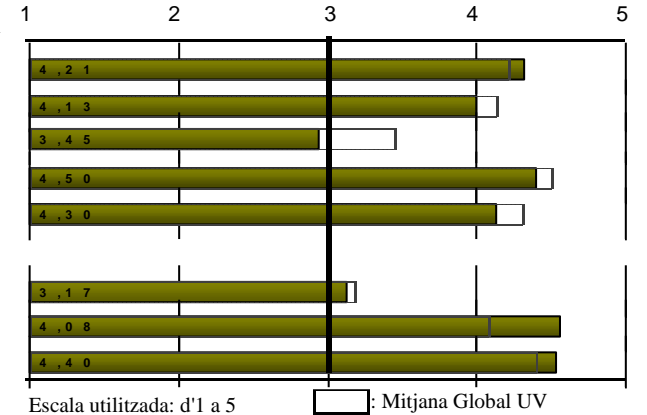

INFORME D'AVALUACIÓ DELS TÍTOLS OFICIALS.

(Enquesta a persones egressades)

Curs de finalització 2022-2023

1000.- GRADO EN ESTUDIOS INGLESES
TREBALL FI DE GRAU

	Freqüències de resposta						MITJANA
	N/C	1	2	3	4	5	
33. Els objectius del treball fi de grau estaven aclarits des del començament del desenvolupament	0	3	2	4	4	17	4,00
34. Els requisits i criteris d'avaluació del treball fi de grau són adequats i es van publicar amb antelació	0	1	1	3	8	17	4,30
35. La qualificació atorgada al meu treball fi de grau es va adequar als requisits establerts	0	3	2	0	8	17	4,13
Assenyalat el teu grau de satisfacció amb:	Molt insatisfet.....Molt satisfet						
36. Tutor/a del treball fi de grau	0	3	1	2	5	19	4,20
37. Treball fi de grau desenvolupat	0	0	1	4	6	19	4,43

Mitjana del bloc

4,21

38. Treballes durant la realització del grau?	Sí	12	41,38%
	No	17	58,62%

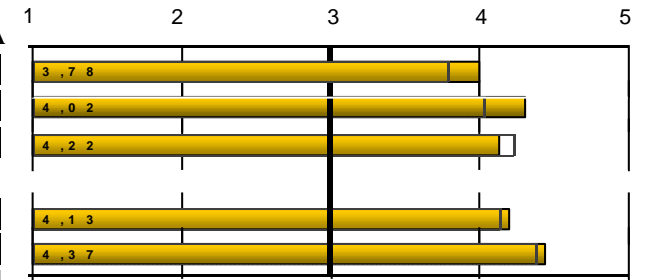

: Mitjana Global UV

EXPECTATIVES I OCUPACIÓ

Considere que en la situació del mercat laboral, la titulació cursada em va permetre o em permetrà:

	Freqüències de resposta						MITJANA
	N/C	1	2	3	4	5	
39. (Si treballes) Trobar un treball millor al que tenia o tinc ara	0	1	1	1	6	3	3,75
40. (Si no treballes) Trobar el tipus de treball per al qual m'he preparat	2	2	1	5	5	2	3,27

Indica en quina mesura la resposta que has donat a la pregunta anterior es deu als següents factors:

	Gens.....Totalment						MITJANA
	N/C	1	2	3	4	5	
41. La preparació conseguida amb la titulació cursada	1	3	6	10	7	3	3,03
42. Les condicions actuals del mercat laboral	1	2	6	9	5	7	3,31

GENERAL

	Molt en desacord.....Molt d'acord						MITJANA
	N/C	1	2	3	4	5	
Qualitat del professorat	1	5	2	4	14	4	3,34
Satisfacció amb les instal·lacions i infraestructures	1	3	6	11	6	3	3,00
Satisfacció amb l'experiència viscuda, tant acadèmica com extraacadèmica, a la Universitat de València	1	3	0	6	14	6	3,69
Recomanaria la titulació	1	3	2	7	11	6	3,52

Mitjana del bloc

3,39

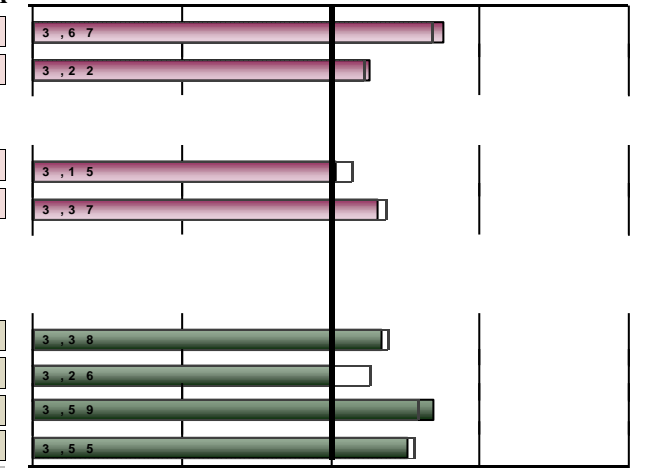

Escala utilitzada: d'1 a 5

: Mitjana Global UV

INFORME D'AVALUACIÓ DELS TÍTOLS OFICIALS.

(Enquesta a persones egressades)

 Curs de finalització **2022-2023**
1000.- GRADO EN ESTUDIOS INGLESES

DESGLOSSAMENT		PROCÉS DE FORMACIÓ / PLA D'ESTUDIS										
		Només es mostren cursos amb més de 2 enquestes recollides		1.Crec que el pla d'estudis té una estructura coherent		2.Combinació dels coneixements teòrics i pràctics...		3...les competències adquirides capaciten per		Mitjana del bloc		
Curs fi	Recollides	nºenq.	mitjana	nºenq.	mitjana	nºenq.	mitjana	nºenq.	mitjana			
Acumulat	285	282	2,93	283	2,64	283	2,7			2,75		
2013-2014	5	5	2,6	5	2,2	5	2			2,27		
2014-2015	22	22	3,36	22	2,91	22	2,86			3,05		
2015-2016	29	28	2,68	29	2,48	29	2,62			2,59		
2016-2017	29	29	2,93	29	2,72	29	2,76			2,80		
2017-2018	44	44	3,02	44	2,77	44	2,86			2,89		
2018-2019	35	35	2,77	35	2,69	35	2,49			2,65		
2019-2020	35	35	2,77	35	2,46	35	2,54			2,59		
2020-2021	21	21	3,19	21	2,71	21	2,43			2,78		
2021-2022	29	29	2,86	29	2,34	29	2,9			2,70		
2022-2023	30	29	2,9	29	2,66	29	2,76			2,77		

DESGLOSSAMENT		DESENVOLUPAMENT DE LES COMPETÈNCIES DURANT ELS ESTUDIS DE GRAU											
		4.He adquirit coneixements i tinc comprensió teòrica i pràctica del camp		5.Sé aplicar els coneixements en l'àmbit professional dels meus estudis		6...tinc capacitat per recopilar i interpretar dades i informació		7...sóc capaç de resoldre problemes en situacions complexes		8.Sé comunicar de manera clara i precisa		9...capaç d'identificar les meues necessitats formatives i	
Curs fi	nºenq.	mitjana	nºenq.	mitjana	nºenq.	mitjana	nºenq.	mitjana	nºenq.	mitjana	nºenq.	mitjana	
Acumulat	282	3,56	276	3,33	279	3,91	273	3,73	274	4,07	276	4,03	3,77
2013-2014	5	2,8	5	2,8	5	3,8	5	3,4	5	4,2	5	3,6	3,43
2014-2015	22	3,86	22	3,45	22	4,27	21	4,05	22	4,18	22	4,27	4,02
2015-2016	29	3,24	28	3,39	28	3,68	28	3,57	27	3,7	29	3,59	3,53
2016-2017	29	3,76	29	3,69	29	3,97	28	4,07	27	4,37	28	4,11	3,99
2017-2018	44	3,64	43	3,58	43	3,93	42	3,95	43	4,05	41	4,27	3,90
2018-2019	34	3,56	34	3,03	34	3,94	34	3,59	34	4,06	33	4,09	3,71
2019-2020	35	3,51	32	3,16	34	3,59	33	3,45	34	3,85	34	4,12	3,62
2020-2021	21	3,43	21	3,1	21	4,05	20	3,5	20	3,95	21	3,95	3,66
2021-2022	29	3,62	29	3,41	29	3,97	28	3,82	28	4,36	29	4,1	3,88
2022-2023	29	3,52	28	3,11	29	3,93	29	3,59	29	4,14	29	3,83	3,69

INFORME D'AVALUACIÓ DELS TÍTOLS OFICIALS.

(Enquesta a persones egressades)

Curs de finalització 2022-2023

1000.- GRADO EN ESTUDIOS INGLESES

		DESENVOLUPAMENT DE L'ENSENYAMENT													
		10.Contingut guies docents s'ha desenvolupat com s'havia planificat		11.Les metodologies als diferents mòduls s'han adequat a les		12...considere que el procés d'avaluació s'adequa a les		13.He rebut suficient informació sobre les eixides professionals		14.M'he sentit orientat i assessorat ...		15.Informació publicada a la pàgina web ha estat d'utilitat		Mitjana del bloc	
Curs fi	n°enq.	mitjana	n°enq.	mitjana	n°enq.	mitjana	n°enq.	mitjana	n°enq.	mitjana	n°enq.	mitjana	n°enq.	mitjana	
Acumulat	275	3,34	274	2,82	275	2,98	277	2,11	276	2,34	266	2,91		2,75	
2013-2014	5	3,4	5	2,4	5	2,8	5	2	5	3,2	5	2,4		2,70	
2014-2015	22	3,27	22	2,86	22	3,18	22	1,95	21	2,29	19	3,11		2,77	
2015-2016	27	2,89	27	2,67	28	2,68	27	2,15	27	2,19	25	2,32		2,48	
2016-2017	27	3,44	28	3,21	27	3,48	28	2,54	28	2,64	27	3,41		3,12	
2017-2018	42	3,52	42	2,83	42	3,24	41	2,24	41	2,27	41	3,17		2,88	
2018-2019	32	3,22	33	2,79	34	3,09	34	2,06	34	2,32	33	2,97		2,74	
2019-2020	35	3,11	33	2,52	34	2,47	35	1,69	35	2,03	33	2,64		2,40	
2020-2021	21	3,71	21	3,1	21	2,95	21	2,48	21	2,48	21	2,86		2,93	
2021-2022	29	3,28	29	2,59	28	2,71	29	1,97	29	2,34	27	2,63		2,58	
2022-2023	30	3,7	29	2,9	29	3	30	1,97	30	2,4	30	3,1		2,84	

		PRÀCTIQUES EXTERNES													
		17...pràctiques externes coherents amb perfils professionals		18...pràctiques m'han ajudat a millorar la meua formació		19.Organització i gestió de pràctiques ha estat adient		Assenyala el teu grau de satisfacció amb:						Mitjana del bloc	
								20. Tutor/a acadèmic/a		21. Tutor/a d'empresa o		22. Pràctiques externes			
Curs fi	n°enq.	mitjana	n°enq.	mitjana	n°enq.	mitjana	n°enq.	mitjana	n°enq.	mitjana	n°enq.	mitjana	n°enq.	mitjana	
Acumulat	102	4,09	101	3,98	100	3,92	97	4,14	100	3,89	101	4,08		4,02	
2013-2014	2	*	2	*	2	*	2	*	2	*	2	*		*	
2014-2015	10	4,1	10	4,3	10	3,9	10	4	10	4,1	10	4,1		4,08	
2015-2016	8	4,38	8	4,38	8	4	8	4,38	8	4,5	8	4,5		4,35	
2016-2017	10	4,4	10	4,6	10	4,3	9	4,44	9	3,89	9	4,56		4,37	
2017-2018	20	4,05	20	4,15	20	3,95	20	4,05	20	4,2	20	4,25		4,11	
2018-2019	11	3,91	11	3,45	11	3,36	11	4	11	3,73	11	3,55		3,67	
2019-2020	11	4,18	10	3,9	10	3,9	10	4,2	11	3,45	11	4,09		3,95	
2020-2021	5	4	5	3,2	5	3,4	4	4,5	4	3,25	5	3,2		3,57	
2021-2022	12	3,33	12	3,25	11	3,73	10	4,3	12	3,08	12	3,42		3,49	
2022-2023	9	4,33	9	3,89	9	4,11	9	3,33	9	4	9	4,33		4,00	

INFORME D'AVALUACIÓ DELS TÍTOLS OFICIALS.

(Enquesta a persones egresades)

Curs de finalització 2022-2023

1000.- GRADO EN ESTUDIOS INGLESES

		ESTANCIA DE MOBILITAT: ERASMUS, SICUE/SÈNECA, PROGRAMA INTERNACIONAL O ALTRES																	
		25...nivell acadèmic de la universitat de destinació és		26...reconeixement acadèmic del meu període d'estudis...ha estat		27.L'atenció i informació rebuda de la UV...ha estat satisfactòria		28.L'estada ha millorat els meus coneixements lingüístics		29.L'estada és d'utilitat per a l'entorn laboral/professional		Assenyala el teu grau de satisfacció amb:				Mitjana del bloc			
												30.Ajudes econòmiques		31.Personal docent de la universitat		32.Estada que he realitzat en l'altra			
Curs fi		nºenq.	mitjana	nºenq.	mitjana	nºenq.	mitjana	nºenq.	mitjana	nºenq.	mitjana	nºenq.	mitjana	nºenq.	mitjana	nºenq.	mitjana	nºenq.	mitjana
Acumulat		153	4,62	152	4,36	153	3,25	151	4,66	148	4,53	151	3,04	153	4,5	150	4,68		4,20
2013-2014		4	4,75	4	4	4	3,5	4	5	4	4,75	4	3,5	4	3,75	4	4		4,16
2014-2015		15	4,8	15	4,4	15	2,87	15	4,67	15	4,6	15	2,27	15	4,4	15	4,73		4,09
2015-2016		13	4,54	13	4,23	13	3,23	13	4,69	13	4,54	13	2,77	13	4,31	13	4,69		4,12
2016-2017		19	4,89	19	4,42	19	3,89	19	4,95	17	4,82	19	2,89	19	4,63	19	4,89		4,42
2017-2018		19	4,74	19	4,58	19	3,74	19	4,53	18	4,61	18	3,33	19	4,42	18	4,56		4,32
2018-2019		15	4,87	14	4,57	15	3	14	4,71	15	4,53	14	3,21	15	4,73	15	4,73		4,30
2019-2020		23	4,39	23	4,26	23	2,74	23	4,52	22	4,41	23	2,91	23	4,52	23	4,7		4,05
2020-2021		11	4,55	11	4,27	11	3,09	11	4,45	10	4,4	11	3,27	11	4,18	10	4,8		4,12
2021-2022		17	4,47	17	4,47	17	3,47	17	4,88	17	4,65	17	3,41	17	4,76	17	4,65		4,35
2022-2023		16	4,31	16	4	16	2,94	15	4,4	16	4,12	16	3,12	16	4,56	15	4,53		3,99

		TREBALL FI DE GRAU										EXPECTATIVES I OCUPACIÓ								
		33.Objectius del TFG estaven aclarits des del començament		34.Els requisits i criteris d'avaluació del TFG són adequats i es van		35.La qualificació atorgada al meu TFG es va adequar als requisits		Assenyala el teu grau de satisfacció amb:		Mitjana del bloc		39.(Treballa) Trobar treball millor al que tenia o tinc		40.(No treballa) Trobar tipus de treball per al que m'he preparat		41.La preparació conseguida amb la titulació cursada		42.Les condicions actuals del mercat laboral		
Curs fi		nºenq.	mitjana	nºenq.	mitjana	nºenq.	mitjana	nºenq.	mitjana	nºenq.	mitjana	nºenq.	mitjana	nºenq.	mitjana	nºenq.	mitjana	nºenq.	mitjana	
Acumulat		277	3,91	275	4,19	276	4,42	277	4,31	276	4,46	4,26	126	3,61	124	2,9	262	3,01	262	3,37
2013-2014		5	4	5	3,8	5	4	5	4,8	5	4,6	4,24	4	3,75	1	*	5	3,2	5	3
2014-2015		22	4	22	4,32	22	4,41	22	4,23	22	4,14	4,22	8	3,62	13	2,92	20	3,3	19	3,37
2015-2016		28	3,64	28	3,89	28	4	28	4,25	28	4,36	4,03	12	3,17	12	2,92	27	2,78	26	3,31
2016-2017		28	4,18	28	4,46	27	4,56	28	4,54	28	4,54	4,45	11	3,91	16	3,12	27	3,26	27	3,04
2017-2018		42	3,98	41	4,22	42	4,64	42	4,43	41	4,68	4,39	22	4,23	19	2,68	39	3,13	41	3,49
2018-2019		33	3,88	32	4,12	33	4,21	33	4,03	33	4,45	4,14	21	3,57	9	2,44	32	2,72	33	3,36
2019-2020		35	3,91	35	4,31	35	4,6	35	4,37	35	4,43	4,33	12	3,33	16	2,75	30	3,13	30	3,4
2020-2021		21	3,76	21	4,1	21	4,71	21	4,62	21	4,43	4,32	8	3,38	11	2,91	21	3,05	20	3,25
2021-2022		29	3,62	29	3,9	29	4,48	29	4,03	29	4,45	4,10	12	3	12	2,92	27	2,56	27	3,59
2022-2023		30	4	30	4,3	30	4,13	30	4,2	30	4,43	4,21	12	3,75	15	3,27	29	3,03	29	3,31

INFORME D'AVALUACIÓ DELS TÍTOLS OFICIALS.

(Enquesta a persones egressades)

Curs de finalització 2022-2023

1000.- GRADO EN ESTUDIOS INGLESES

Curs fi	GENERAL									
	Qualitat del professorat		Satisfacció amb les instal·lacions i infraestructures		Satisfacció amb l'experiència viscuda, tant acadèmica com		Recomanaria la titulació		Mitjana del bloc	
	nºenq.	mitjana	nºenq.	mitjana	nºenq.	mitjana	nºenq.	mitjana		
Acumulat	269	3,3	272	3,04	272	3,53	269	3,29	3,29	
2013-2014	5	3,4	5	3	5	3,4	5	3,2	3,25	
2014-2015	22	3,45	21	3	22	3,77	21	3,52	3,44	
2015-2016	28	3,32	28	2,89	27	3,33	27	3	3,14	
2016-2017	28	3,64	28	3,43	28	3,89	28	3,64	3,65	
2017-2018	41	3,51	42	3,33	42	3,76	42	3,36	3,49	
2018-2019	30	3,07	33	2,88	33	3,18	32	3,12	3,06	
2019-2020	33	2,88	33	2,88	33	3,39	33	3,03	3,05	
2020-2021	20	3,3	20	2,65	20	3,3	20	3,1	3,09	
2021-2022	28	3,04	28	3,04	28	3,39	27	3,3	3,19	
2022-2023	29	3,34	29	3	29	3,69	29	3,52	3,39	

* La mitjana de l'ítem es calcula a partir de 3 enquestes amb valoració.

La mitjana del bloc es calcula ponderant pel nombre d'enquestes de cada ítem.