

(Enquesta a persones egrossades)

Curs de finalització 2023-2024

1104.- GRADO EN CIENCIAS AMBIENTALES

Sexe	Home	2	66,67%
	Dona	1	33,33%
La titulació que has cursat, fou la teua primera opció?	Sí	3	100,00%
	No	0	0,00%
Situació habitual durant els estudis	Estudiant a temps complet	3	100,00%
	Estudiant a temps parcial	0	0,00%

En el futur, penses realitzar altres estudis?			Quin tipus d'estudis?			Motiu principal			
Sí	3	100,00%	Grau	0	0,00%	Especialització	2	66,67%	
	No	0	0,00%	Màster	3	100,00%	Inserció laboral	1	33,33%
				Doctorat	0	0,00%	Promoció professional	0	0,00%
						Altres	0	0,00%	

Freqüències de resposta

Molt en desacord.....Molt d'acord

PROCÉS DE FORMACIÓ / PLA D'ESTUDIS

N/C	1	2	3	4	5	MITJANA	
1. Crec que el pla d'estudis té una estructura coherent i una bona distribució temporal	0	0	1	1	0	1	3,33
2. Considere que el pla d'estudis combina adequadament els coneixements teòrics i els pràctics	0	0	1	1	1	0	3,00
3. Pense que les competències desenvolupades en aquesta titulació capaciten adequadament per a l'exercici profes	0	0	0	2	1	0	3,33
<i>Mitjana del bloc</i>						3,22	

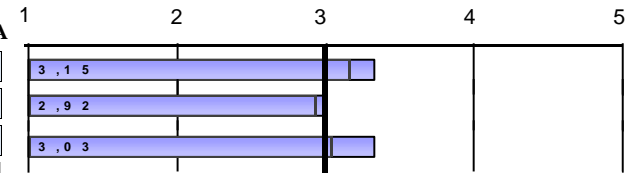

DESENVOLUPAMENT DE LES COMPETÈNCIES DURANT ELS ESTUDIS DE GRAU

4. He adquirit els coneixements i tinc una comprensió teòrica i pràctica del meu camp d'estudi	0	0	1	0	2	0	3,33
5. Sé aplicar els coneixements en l'àmbit professional dels meus estudis	0	0	0	2	1	0	3,33
6. En el meu camp d'estudi, tinc capacitat per recopilar i interpretar dades i informació	0	0	0	1	2	0	3,67
7. Dintre de la meua titulació, sóc capaç de resoldre problemes en situacions complexes	0	0	1	1	1	0	3,00
8. Sé comunicar de manera clara i precisa	0	0	1	0	1	1	3,67
9. Sóc capaç d'identificar les meues necessitats formatives i d'organitzar el meu aprenentatge adequadament	0	0	0	1	0	2	4,33
<i>Mitjana del bloc</i>						3,56	

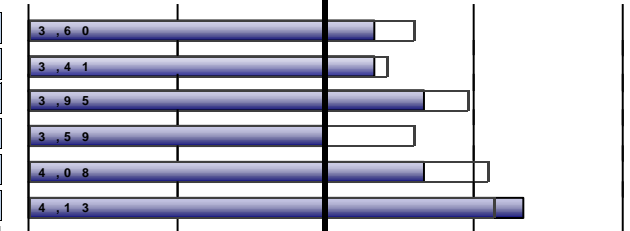

DESENVOLUPAMENT DE L'ENSENYAMENT

10. El contingut de les guies docents s'ha desenvolupat com s'havia planificat	0	0	1	0	2	0	3,33
11. Les metodologies utilitzades en els diferents mòduls s'han adequat a les competències de la titulació i al perfil	0	0	2	0	0	1	3,00
12. En general, considere que el procés d'avaluació s'adequa a les competències impartides en la titulació	0	0	0	2	1	0	3,33
13. He rebut suficient informació sobre les eixides professionals relacionades amb la meua titulació	0	0	0	2	0	1	3,67
14. M'he sentit orientat i assessorat durant el desenvolupament dels meus estudis	0	0	1	2	0	0	2,67
15. La informació publicada en la pàgina web ha estat d'utilitat	0	0	0	1	1	1	4,00
<i>Mitjana del bloc</i>						3,33	

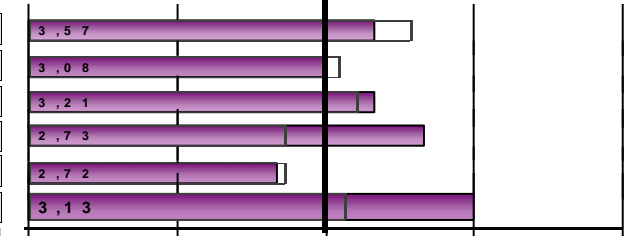

Escala utilitzada: d'1 a 5

☐: Mitjana Global UV

(Enquesta a persones egressades)

Curs de finalització 2023-2024

1104.- GRADO EN CIENCIAS AMBIENTALES

PRÀCTIQUES EXTERNES

16. Has realitzat pràctiques externes o tutelades durant els estudis de grau?	Sí	3	100,00%
	No	0	0,00%

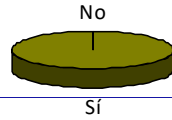

Només els que han contestat "Sí"	Freqüències de resposta							MITJANA	Escala utilitzada: d'1 a 5				
	N/C	Molt en desacord.....Molt d'acord							1	2	3	4	5
		1	2	3	4	5							
17. Les pràctiques han estat coherents amb els perfils professionals de la meua titulació	0	0	0	0	0	3	5,00	[Bar chart showing 4.08 average]					
18. Considere que les pràctiques m'han ajudat a millorar la meua formació	0	0	0	0	0	3	5,00	[Bar chart showing 4.19 average]					
19. L'organització i gestió de les pràctiques ha estat adequada	0	0	0	1	0	2	4,33	[Bar chart showing 3.70 average]					
Assenyala el teu grau de satisfacció amb:	Molt insatisfet.....Molt satisfet												
20. Tutor/a acadèmic/a	0	0	1	0	0	2	4,00	[Bar chart showing 3.89 average]					
21. Tutor/a d'empresa o institució	0	0	0	0	0	3	5,00	[Bar chart showing 4.32 average]					
22. Pràctiques externes o tutelades	0	0	0	0	0	3	5,00	[Bar chart showing 4.20 average]					
<i>Mitjana del bloc</i>							4,72	[Legend: Mitjana Global UV]					

(Enquesta a persones egressades)

Curs de finalització 2023-2024

1104.- GRADO EN CIENCIAS AMBIENTALES

ESTANCIA DE MOBILITAT: ERASMUS, SICUE/SÉNECA, PROGRAMA INTERNACIONAL O ALTRES

23. Has participat en programes de mobilitat durant els estudis de grau?	Sí	0	0,00%
	No	3	100,00%

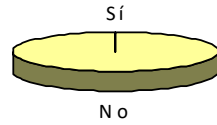

(Enquesta a persones egressades)

Curs de finalització 2023-2024

1104.- GRADO EN CIENCIAS AMBIENTALES

TREBALL FI DE GRAU

33. Els objectius del treball fi de grau estaven aclarits des del començament del desenvolupament
34. Els requisits i criteris d'avaluació del treball fi de grau són adequats i es van publicar amb antelació
35. La qualificació atorgada al meu treball fi de grau es va adequar als requisits establerts

Assenyalat el teu grau de satisfacció amb:

36. Tutor/a del treball fi de grau
37. Treball fi de grau desenvolupat

38. Treballes durant la realització del grau?	Sí	2	66,67%
	No	1	33,33%



Freqüències de resposta						
Molt en desacord.....Molt d'acord						
N/C	1	2	3	4	5	MITJANA
0	0	1	0	0	2	4,00
0	0	0	0	1	2	4,67
0	0	0	0	1	2	4,67
Molt insatisfet.....Molt satisfet						
N/C	1	2	3	4	5	MITJANA
0	0	0	0	0	3	5,00
0	0	0	0	0	3	5,00
Mitjana del bloc						4,67

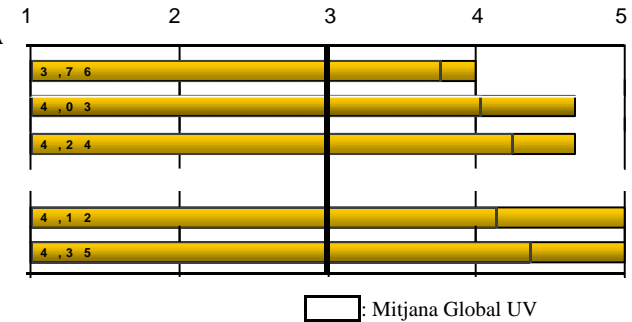

EXPECTATIVES I OCUPACIÓ

Considere que en la situació del mercat laboral, la titulació cursada em va permetre o em permetrà:

39. (Si treballes) Trobar un treball millor al que tenia o tinc ara
40. (Si no treballes) Trobar el tipus de treball per al qual m'he preparat

Indica en quina mesura la resposta que has donat a la pregunta anterior es deu als següents factors:

41. La preparació conseguida amb la titulació cursada
42. Les condicions actuals del mercat laboral

Freqüències de resposta						
Molt en desacord.....Molt d'acord						
N/C	1	2	3	4	5	MITJANA
0	0	1	0	0	1	*
0	0	1	0	0	0	*
Gens.....Totalment						
N/C	1	2	3	4	5	MITJANA
0	0	1	1	1	0	3,00
0	0	0	1	1	1	4,00
Molt en desacord.....Molt d'acord						
N/C	1	2	3	4	5	MITJANA
0	0	1	1	1	0	3,00
0	0	1	1	0	1	3,33
0	0	0	2	1	0	3,33
0	0	0	2	0	1	3,67
La perspectiva de gènere ha estat present de manera transversal en la titulació: utilització d'un llenguatge igualitari i inclusiu, foment de la participació de les dones a l'aula i referències d'autores a la bibliografia.						*
Mitjana del bloc						3,33

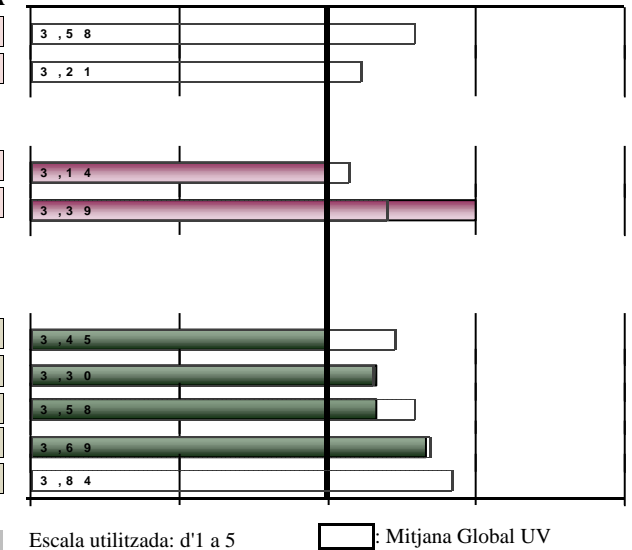

GENERAL

Qualitat del professorat
Satisfacció amb les instal·lacions i infraestructures
Satisfacció amb l'experiència viscuda, tant acadèmica com extraacadèmica, a la Universitat de València
Recomanaria la titulació
La perspectiva de gènere ha estat present de manera transversal en la titulació: utilització d'un llenguatge igualitari i inclusiu, foment de la participació de les dones a l'aula i referències d'autores a la bibliografia.

(Enquesta a persones egressades)

Curs de finalització 2023-2024

1104.- GRADO EN CIENCIAS AMBIENTALES

DESGLOSSAMENT	PROCÉS DE FORMACIÓ / PLA D'ESTUDIS							
	Només es mostren cursos amb més de 2 enquestes recollides	1.Crec que el pla d'estudis té una estructura coherent		2.Combinació dels coneixements teòrics i pràctics...		3...les competències adquirides capaciten per		Mitjana del bloc
		nºenq.	mitjana	nºenq.	mitjana	nºenq.	mitjana	
Acumulat	Recollides 178	177	2,73	178	2,96	174	3,01	2,90
Curs fi								
2023-2024	3	3	3,33	3	3	3	3,33	3,22
2022-2023	15	15	2,87	15	3,4	15	3,33	3,20
2021-2022	14	14	2,93	14	3,36	14	3,29	3,19
2020-2021	8	8	2,62	8	2,62	8	3	2,75
2019-2020	21	21	2,24	21	2,62	21	2,81	2,56
2018-2019	28	27	2,52	28	3,11	26	2,88	2,84

DESGLOSSAMENT	DESENVOLUPAMENT DE LES COMPETÈNCIES DURANT ELS ESTUDIS DE GRAU												
	4.He adquirit coneixements i tinc comprensió teòrica i pràctica del camp	5.Sé aplicar els coneixements en l'àmbit professional dels meus estudis		6...tinc capacitat per recopilar i interpretar dades i informació		7...sóc capaç de resoldre problemes en situacions complexes		8.Sé comunicar de manera clara i precisa		9...capaç d'identificar les meues necessitats formatives i		Mitjana del bloc	
		nºenq.	mitjana	nºenq.	mitjana	nºenq.	mitjana	nºenq.	mitjana	nºenq.	mitjana		
Acumulat	177	3,51	176	3,2	176	3,87	176	3,34	175	3,95	175	3,86	3,62
Curs fi													
2023-2024	3	3,33	3	3,33	3	3,67	3	3	3	3,67	3	4,33	3,56
2022-2023	15	3,73	15	3,13	15	4,13	15	3,47	15	4,07	15	3,67	3,70
2021-2022	14	3,29	14	2,79	14	3,93	14	3,36	14	3,64	14	3,57	3,43
2020-2021	8	3,88	8	3,5	8	4	8	3,62	8	4	8	4,12	3,85
2019-2020	21	3,38	21	2,95	21	3,48	21	3,05	20	3,5	21	3,33	3,28
2018-2019	27	3,74	27	3,22	27	3,93	27	3,33	27	4,22	27	4,07	3,75

(Enquesta a persones egressades)

Curs de finalització 2023-2024

1104.- GRADO EN CIENCIAS AMBIENTALES

		DESENVOLUPAMENT DE L'ENSENYAMENT												
		10.Contingut guies docents s'ha desenvolupat com s'havia planificat		11.Les metodologies als diferents mòduls s'han adequat a les		12...considere que el procés d'avaluació s'adequa a les		13.He rebut suficient informació sobre les eixides professionals		14.M'he sentit orientat i assessorat ...		15.Informació publicada a la pàgina web ha estat d'utilitat		Mitjana del bloc
Curs fi		n°enq.	mitjana	n°enq.	mitjana	n°enq.	mitjana	n°enq.	mitjana	n°enq.	mitjana	n°enq.	mitjana	
Acumulat		170	3,35	174	2,96	173	2,99	173	2,28	174	2,43	161	3,01	2,83
	2023-2024	3	3,33	3	3	3	3,33	3	3,67	3	2,67	3	4	3,33
	2022-2023	15	3,73	15	3,33	15	2,93	15	2,2	15	2,33	15	2,93	2,91
	2021-2022	14	3,71	14	3	14	3,36	14	2,79	14	2,86	14	2,93	3,11
	2020-2021	6	3,67	7	2,86	7	2,86	7	2,14	7	2,29	6	3,5	2,85
	2019-2020	21	3,67	21	2,95	20	2,75	20	2,25	21	2,33	19	2,63	2,77
	2018-2019	26	3,15	28	2,86	28	3,07	28	2,07	28	2,07	23	2,83	2,66

		PRÀCTIQUES EXTERNES												
		17...pràctiques coherents amb els perfils professionals		18...pràctiques m'han ajudat a millorar la meua formació		19.Organització i gestió de pràctiques ha estat adient		Assenyala el teu grau de satisfacció amb:						Mitjana del bloc
								20. Tutor/a acadèmic/a		21. Tutor/a d'empresa o		22. Pràctiques externes o		
Curs fi		n°enq.	mitjana	n°enq.	mitjana	n°enq.	mitjana	n°enq.	mitjana	n°enq.	mitjana	n°enq.	mitjana	
Acumulat		162	3,85	163	3,98	164	3,6	160	3,83	164	4,24	164	4,04	3,92
	2023-2024	3	5	3	5	3	4,33	3	4	3	5	3	5	4,72
	2022-2023	13	4,15	13	4,15	14	3,93	14	3,29	14	4,29	14	4,36	4,02
	2021-2022	13	4,23	13	4,54	13	3,62	13	3,92	13	4,62	13	4,38	4,22
	2020-2021	8	3,62	8	4	8	3,62	8	3,88	8	4,25	8	4,25	3,94
	2019-2020	18	3,67	19	3,84	19	3,42	17	4,35	19	4,11	19	3,79	3,86
	2018-2019	27	3,63	27	3,74	27	3,63	26	4,08	27	3,85	27	4,15	3,84

(Enquesta a persones egressades)

Curs de finalització 2023-2024

1104.- GRADO EN CIENCIAS AMBIENTALES

		ESTANCIA DE MOBILITAT: ERASMUS, SICUE/SÈNECA, PROGRAMA INTERNACIONAL O ALTRES																
		25...nivell acadèmic de la universitat de destinació és		26...reconeixement acadèmic del meu període d'estudis ha estat		27.L'atenció i informació rebuda de la UV...ha estat satisfactòria		28.L'estada ha millorat els meus coneixements lingüístics		29.L'estada és d'utilitat per a l'entorn laboral/professional		Assenyalat el teu grau de satisfacció amb:				Mitjana del bloc		
												30.Ajudes econòmiques		31.Personal docent de la universitat		32.Estada que he realitzat en l'altra		
Curs fi		n°enq.	mitjana	n°enq.	mitjana	n°enq.	mitjana	n°enq.	mitjana	n°enq.	mitjana	n°enq.	mitjana	n°enq.	mitjana	n°enq.	mitjana	
Acumulat		30	4,1	31	4,23	31	3,42	31	4,81	31	4,52	31	2,97	30	4,4	30	4,63	4,13
2023-2024		*	*	*	*	*	*	*	*	*	*	*	*	*	*	*	*	*
2022-2023		4	4,75	4	4,75	4	3,5	4	4,75	4	5	4	4,75	4	4,75	4	4,5	4,59
2021-2022		3	4	3	4,67	3	4,67	3	4,67	3	4	3	2	3	5	3	4,67	4,21
2020-2021		1	*	1	*	1	*	1	*	1	*	1	*	1	*	1	*	*
2019-2020		2	*	2	*	2	*	2	*	2	*	2	*	2	*	2	*	*
2018-2019		6	4,67	6	4,67	6	4	6	4,83	6	4,83	6	3,33	6	4,83	6	5	4,52

		TREBALL FI DE GRAU										EXPECTATIVES I OCUPACIÓ								
		33.Objectius del TFG estaven aclarits des del començament		34.Els requisits i criteris d'avaluació del TFG són adequats i es van		35.La qualificació atorgada al meu TFG es va adequar als requisits		Assenyalat el teu grau de satisfacció amb:				Mitjana del bloc	39.(Treballa) Trobar treball millor al que tenia o tinc		40.(No treballa) Trobar tipus de treball per al que m'he preparat		41.La preparació conseguida amb la titulació cursada		42.Les condicions actuals del mercat laboral	
								36.Tutor/a del treball fi de grau		37.Treball fi de grau desenvolupat										
Curs fi		n°enq.	mitjana	n°enq.	mitjana	n°enq.	mitjana	n°enq.	mitjana	n°enq.	mitjana		n°enq.	mitjana	n°enq.	mitjana	n°enq.	mitjana	n°enq.	mitjana
Acumulat		173	3,81	169	3,88	168	3,74	171	4,14	171	4,26	3,97	45	3,33	107	2,68	167	3,01	164	3,43
2023-2024		3	4	3	4,67	3	4,67	3	5	3	5	4,67	2	*	1	*	3	3	3	4
2022-2023		15	4	15	4,2	15	4	15	4,67	14	4,57	4,28	3	4,67	9	2,78	14	2,79	14	3,79
2021-2022		14	3,71	14	4,21	14	4	14	4,5	14	4,14	4,11	5	4	6	2,83	13	3,15	12	2,92
2020-2021		8	3,88	8	3,88	8	3,5	8	3,88	8	4,38	3,90	3	3,67	4	2,25	8	2,88	8	3,88
2019-2020		21	4,05	20	4	20	3,85	21	4,48	21	4,67	4,21	2	*	15	2,53	19	2,84	19	2,89
2018-2019		28	3,5	27	3,96	27	3,89	28	3,96	28	3,71	3,80	7	2,57	17	2,41	28	2,75	27	3,44

(Enquesta a persones egressades)

Curs de finalització 2023-2024

1104.- GRADO EN CIENCIAS AMBIENTALES

		GENERAL								
		Qualitat del professorat		Satisfacció amb les instal·lacions i infraestructures		Satisfacció amb l'experiència viscuda, tant acadèmica com		Recomanaria la titulació		Mitjana del bloc
Curs fi		n°enq.	mitjana	n°enq.	mitjana	n°enq.	mitjana	n°enq.	mitjana	
Acumulat		170	3,25	171	2,86	172	3,87	170	3,73	3,43
	2023-2024	3	3	3	3,33	3	3,33	3	3,67	3,33
	2022-2023	15	3,47	15	2,4	15	3,67	15	3,93	3,37
	2021-2022	14	3,36	14	3	14	4,29	14	4,29	3,73
	2020-2021	8	3	8	2,75	8	3,75	8	3,62	3,28
	2019-2020	19	2,95	20	2,7	20	3,8	20	3,4	3,22
	2018-2019	27	3,15	28	2,75	28	4	28	3,61	3,38

* La mitjana de l'ítem es calcula a partir de 3 enquestes amb valoració.

La mitjana del bloc es calcula ponderant pel nombre d'enquestes de cada ítem.