

INFORME D'AVALUACIÓ DELS TÍTOLS OFICIALS.

(Enquesta a persones egressades)

Curs de finalització 2022-2023

1207.- GRADO EN ÓPTICA Y OPTOMETRÍA

Sexe	Home	0	0,00%
	Dona	3	100,00%
La titulació que has cursat, fou la teua primera opció?	Sí	1	25,00%
	No	3	75,00%
Situació habitual durant els estudis	Estudiant a temps complet	2	50,00%
	Estudiant a temps parcial	2	50,00%

En el futur, penses realitzar altres estudis?			Quin tipus d'estudis?			Motiu principal		
Sí	3	75,00%	Grau	0	0,00%	Especialització	1	33,33%
	No	1	25,00%	Màster	2	100,00%	Inserció laboral	1
			Doctorat	0	0,00%	Promoció professional	0	0,00%
						Altres	1	33,33%

Freqüències de resposta

Molt en desacord.....Molt d'acord

PROCÉS DE FORMACIÓ / PLA D'ESTUDIS

	N/C	1	2	3	4	5	MITJANA
1. Crec que el pla d'estudis té una estructura coherent i una bona distribució temporal	0	0	1	1	2	0	3,25
2. Considere que el pla d'estudis combina adequadament els coneixements teòrics i els pràctics	0	0	2	1	1	0	2,75
3. Pense que les competències desenvolupades en aquesta titulació capaciten adequadament per a l'exercici profess	0	0	0	2	2	0	3,50
<i>Mitjana del bloc</i>							3,17

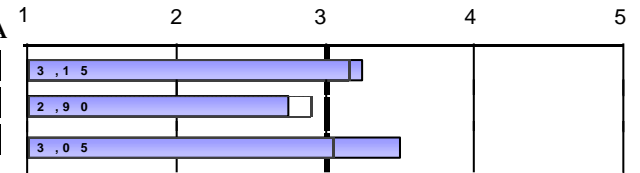
DESENVOLUPAMENT DE LES COMPETÈNCIES DURANT ELS ESTUDIS DE GRAU

	N/C	1	2	3	4	5	MITJANA
4. He adquirit els coneixements i tinc una comprensió teòrica i pràctica del meu camp d'estudi	0	0	0	0	4	0	4,00
5. Sé aplicar els coneixements en l'àmbit professional dels meus estudis	0	0	0	2	2	0	3,50
6. En el meu camp d'estudi, tinc capacitat per recopilar i interpretar dades i informació	0	0	0	0	4	0	4,00
7. Dintre de la meua titulació, sóc capaç de resoldre problemes en situacions complexes	0	0	0	1	3	0	3,75
8. Sé comunicar de manera clara i precisa	0	0	0	0	3	1	4,25
9. Sóc capaç d'identificar les meues necessitats formatives i d'organitzar el meu aprenentatge adequadament	0	0	0	1	1	2	4,25
<i>Mitjana del bloc</i>							3,96

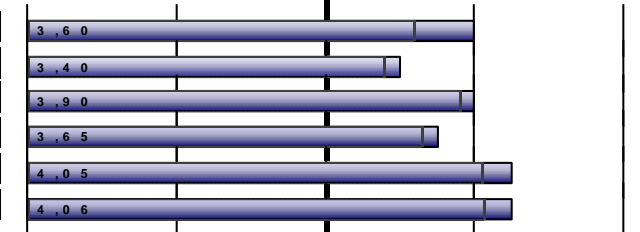
DESENVOLUPAMENT DE L'ENSENYAMENT

	N/C	1	2	3	4	5	MITJANA
10. El contingut de les guies docents s'ha desenvolupat com s'havia planificat	0	0	0	0	3	1	4,25
11. Les metodologies utilitzades en els diferents mòduls s'han adequat a les competències de la titulació i al perfil	0	0	1	1	2	0	3,25
12. En general, considere que el procés d'avaluació s'adequa a les competències impartides en la titulació	0	0	0	2	2	0	3,50
13. He rebut suficient informació sobre les eixides professionals relacionades amb la meua titulació	0	2	1	0	1	0	2,00
14. M'he sentit orientat i assessorat durant el desenvolupament dels meus estudis	0	1	0	3	0	0	2,50
15. La informació publicada en la pàgina web ha estat d'utilitat	0	1	0	3	0	0	2,50
<i>Mitjana del bloc</i>							3,00

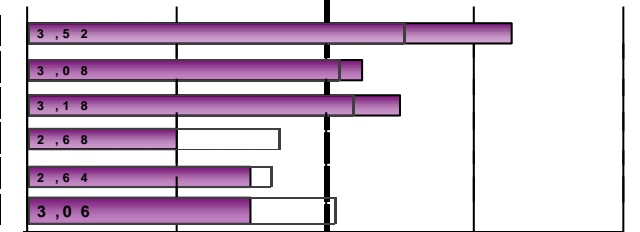

Escala utilitzada: d'1 a 5

 Mitjana Global UV

INFORME D'AVALUACIÓ DELS TÍTOLS OFICIALS.

(Enquesta a persones egressades)

Curs de finalització 2022-2023

1207.- GRADO EN ÓPTICA Y OPTOMETRÍA

PRÀCTIQUES EXTERNES

16. Has realitzat pràctiques externes durant els estudis de grau?	Sí	3	100,00%
	No	0	0,00%

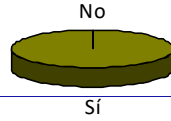

	Freqüències de resposta						MITJANA
	N/C	1	2	3	4	5	
<i>Només els que han contestat "Sí"</i>							
17. Les pràctiques externes han estat coherents amb els perfils professionals de la meua titulació	0	0	0	0	1	2	4,67
18. Considere que les pràctiques m'han ajudat a millorar la meua formació	0	0	0	0	1	2	4,67
19. L'organització i gestió de les pràctiques ha estat adequada	0	0	0	1	1	1	4,00
Assenyala el teu grau de satisfacció amb:							
20. Tutor/a acadèmic/a	2	0	0	0	1	0	*
21. Tutor/a d'empresa o institució	2	0	1	0	0	0	*
22. Pràctiques externes	0	0	0	0	1	2	4,67
<i>Mitjana del bloc</i>							4,29

Molt en desacord.....Molt d'acord

Molt insatisfet.....Molt satisfet

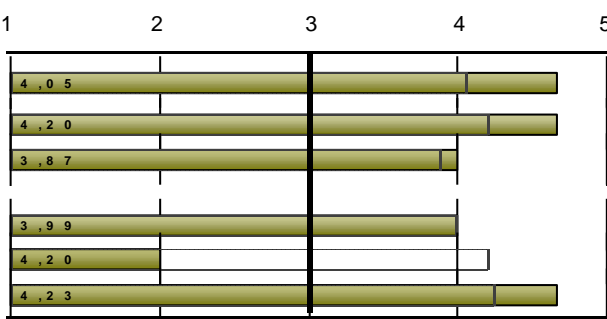

1 2 3 4 5

Escala utilitzada: d'1 a 5

□: Mitjana Global UV

INFORME D'AVALUACIÓ DELS TÍTOLS OFICIALS.

(Enquesta a persones egressades)

Curs de finalització 2022-2023

1207.- GRADO EN ÓPTICA Y OPTOMETRÍA

ESTANCIA DE MOBILITAT: ERASMUS, SICUE/SÉNECA, PROGRAMA INTERNACIONAL O ALTRES

23. Has participat en programes de mobilitat durant els estudis de grau?

Sí	1	33,33%
No	2	66,67%

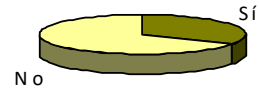

INFORME D'AVALUACIÓ DELS TÍTOLS OFICIALS.

(Enquesta a persones egressades)

Curs de finalització 2022-2023

1207.- GRADO EN ÓPTICA Y OPTOMETRÍA

TREBALL FI DE GRAU

	Freqüències de resposta						MITJANA
	N/C	1	2	3	4	5	
33. Els objectius del treball fi de grau estaven aclarits des del començament del desenvolupament	1	0	1	0	1	1	3,67
34. Els requisits i criteris d'avaluació del treball fi de grau són adequats i es van publicar amb antelació	1	0	1	2	0	0	2,67
35. La qualificació atorgada al meu treball fi de grau es va adequar als requisits establerts	1	0	1	0	2	0	3,33
Assenyalat el teu grau de satisfacció amb:	Molt insatisfet.....Molt satisfet						
36. Tutor/a del treball fi de grau	1	1	1	0	0	1	2,67
37. Treball fi de grau desenvolupat	1	0	0	2	0	1	3,67

Mitjana del bloc

3,20

38. Treballes durant la realització del grau?	Sí	3	100,00%
	No	0	0,00%

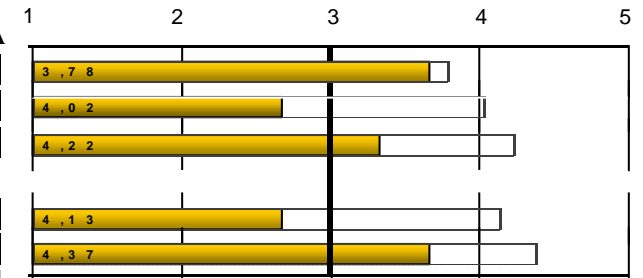
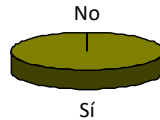

□: Mitjana Global UV

EXPECTATIVES I OCUPACIÓ

Considere que en la situació del mercat laboral, la titulació cursada em va permetre o em permetrà:

	Freqüències de resposta						MITJANA
	N/C	1	2	3	4	5	
39. (Si treballes) Trobar un treball millor al que tenia o tinc ara	0	0	1	0	2	0	3,33
40. (Si no treballes) Trobar el tipus de treball per al qual m'he preparat							*

Gens.....Totalment

	Freqüències de resposta						MITJANA
	N/C	1	2	3	4	5	
Indica en quina mesura la resposta que has donat a la pregunta anterior es deu als següents factors:	Molt en desacord.....Molt d'acord						
41. La preparació conseguida amb la titulació cursada	1	0	0	3	0	0	3,00
42. Les condicions actuals del mercat laboral	1	0	0	1	2	0	3,67

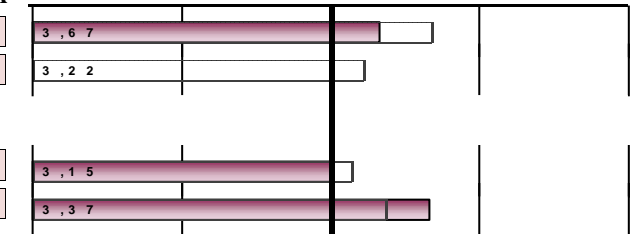

GENERAL

	Freqüències de resposta						MITJANA
	N/C	1	2	3	4	5	
Qualitat del professorat	1	0	0	1	1	1	4,00
Satisfacció amb les instal·lacions i infraestructures	1	0	1	1	1	0	3,00
Satisfacció amb l'experiència viscuda, tant acadèmica com extraacadèmica, a la Universitat de València	1	0	1	1	1	0	3,00
Recomanaria la titulació	1	0	1	0	1	1	3,67

Mitjana del bloc

3,42

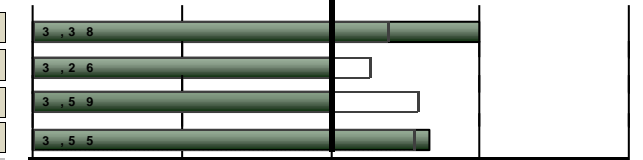

Escala utilitzada: d'1 a 5

□: Mitjana Global UV

INFORME D'AVALUACIÓ DELS TÍTOLS OFICIALS.

(Enquesta a persones egressades)

Curs de finalització 2022-2023

1207.- GRADO EN ÓPTICA Y OPTOMETRÍA

DESGLOSSAMENT	PROCÉS DE FORMACIÓ / PLA D'ESTUDIS								
	Curs fi	Recollides	1.Crec que el pla d'estudis té una estructura coherent		2.Combinació dels coneixements teòrics i pràctics...		3...les competències adquirides capaciten per		Mitjana del bloc
			nºenq.	mitjana	nºenq.	mitjana	nºenq.	mitjana	
Acumulat	116	116	2,99	116	3,11	116	3,37	3,16	
2013-2014	12	12	2,83	12	3,25	12	3,08	3,06	
2014-2015	16	16	3,06	16	3,44	16	3,31	3,27	
2015-2016	14	14	2,86	14	2,71	14	3,21	2,93	
2016-2017	10	10	2,9	10	3,1	10	3,3	3,10	
2017-2018	9	9	3,44	9	3,33	9	3,78	3,52	
2018-2019	11	11	2,73	11	2,91	11	3,45	3,03	
2019-2020	16	16	2,75	16	2,75	16	3,25	2,92	
2020-2021	11	11	3,45	11	3,55	11	3,64	3,55	
2021-2022	9	9	2,78	9	3,22	9	3,44	3,15	
2022-2023	4	4	3,25	4	2,75	4	3,5	3,17	

DESGLOSSAMENT	DESENVOLUPAMENT DE LES COMPETÈNCIES DURANT ELS ESTUDIS DE GRAU													
	Curs fi	4.He adquirit coneixements i tinc comprensió teòrica i pràctica del camp		5.Sé aplicar els coneixements en l'àmbit professional dels meus estudis		6...tinc capacitat per recopilar i interpretar dades i informació		7...sóc capaç de resoldre problemes en situacions complexes		8.Sé comunicar de manera clara i precisa		9...capaç d'identificar les meues necessitats formatives i		Mitjana del bloc
		nºenq.	mitjana	nºenq.	mitjana	nºenq.	mitjana	nºenq.	mitjana	nºenq.	mitjana	nºenq.	mitjana	
Acumulat	115	3,73	116	3,71	113	3,88	113	3,52	114	3,91	110	4,05	3,80	
2013-2014	12	3,33	12	3,33	12	4,17	12	3,5	12	4,08	12	4,08	3,75	
2014-2015	16	3,69	16	3,88	16	3,88	16	3,75	16	3,75	16	4,12	3,84	
2015-2016	14	3,57	14	3,57	14	3,5	14	3,21	14	4	12	3,92	3,62	
2016-2017	10	3,6	10	3,6	10	3,8	9	3,44	10	3,6	10	3,9	3,66	
2017-2018	9	3,89	9	3,78	9	3,44	9	3,78	9	3,78	9	4,11	3,80	
2018-2019	11	3,73	11	3,45	10	3,8	10	3,4	11	3,91	10	4,1	3,73	
2019-2020	16	3,56	16	3,5	15	3,8	16	3,06	14	3,71	15	3,87	3,58	
2020-2021	11	4,55	11	4,18	11	4,45	11	3,82	11	4,36	10	4,3	4,28	
2021-2022	8	3,75	9	4,11	8	3,88	8	3,62	9	3,56	8	3,88	3,80	
2022-2023	4	4	4	3,5	4	4	4	3,75	4	4,25	4	4,25	3,96	

INFORME D'AVALUACIÓ DELS TÍTOLS OFICIALS.

(Enquesta a persones egressades)

Curs de finalització 2022-2023

1207.- GRADO EN ÓPTICA Y OPTOMETRÍA

		DESENVOLUPAMENT DE L'ENSENYAMENT													
		10.Contingut guies docents s'ha desenvolupat com s'havia planificat		11.Les metodologies als diferents mòduls s'han adequat a les		12...considere que el procés d'avaluació s'adequa a les		13.He rebut suficient informació sobre les eixides professionals		14.M'he sentit orientat i assessorat ...		15.Informació publicada a la pàgina web ha estat d'utilitat		Mitjana del bloc	
Curs fi	n°enq.	mitjana	n°enq.	mitjana	n°enq.	mitjana	n°enq.	mitjana	n°enq.	mitjana	n°enq.	mitjana	n°enq.	mitjana	
Acumulat	112	3,43	113	3,08	112	3,27	113	2,73	112	2,87	105	3,06		3,07	
2013-2014	12	3,33	12	3	12	3,08	12	2,58	12	2,83	12	2,75		2,93	
2014-2015	16	2,88	16	2,94	16	3,31	16	2,81	15	3,27	15	3,2		3,06	
2015-2016	13	2,92	13	2,92	13	3	13	3,08	12	3	10	3,2		3,01	
2016-2017	10	3,1	10	3,2	10	3,1	10	2,8	10	2,9	10	3,5		3,10	
2017-2018	8	3,5	8	3,25	8	3,38	8	3,62	8	3	7	3,71		3,40	
2018-2019	10	3,5	11	3,18	11	3,09	10	2,4	11	2,36	9	3		2,92	
2019-2020	16	3,69	15	2,73	14	3,43	16	2,12	16	2,31	16	2,44		2,77	
2020-2021	10	4,1	11	3,73	11	3,73	11	2,91	11	3,45	10	3,5		3,56	
2021-2022	9	3,78	9	3	9	3,33	9	2,33	9	2,67	8	2,5		2,94	
2022-2023	4	4,25	4	3,25	4	3,5	4	2	4	2,5	4	2,5		3,00	

		PRÀCTIQUES EXTERNES													
		17...pràctiques externes coherents amb perfils professionals		18...pràctiques m'han ajudat a millorar la meua formació		19.Organització i gestió de pràctiques ha estat adient		Assenyala el teu grau de satisfacció amb:						Mitjana del bloc	
								20. Tutor/a acadèmic/a		21. Tutor/a d'empresa o		22. Pràctiques externes			
Curs fi	n°enq.	mitjana	n°enq.	mitjana	n°enq.	mitjana	n°enq.	mitjana	n°enq.	mitjana	n°enq.	mitjana	n°enq.	mitjana	
Acumulat	92	4,25	92	4,49	92	3,65	87	3,76	77	4,18	89	4,35		4,11	
2013-2014	5	3,2	5	3,8	5	1,8	5	2,4	4	3,5	5	3,6		3,03	
2014-2015	10	4,3	10	4,6	10	3,9	10	2,8	9	4,33	9	4,78		4,10	
2015-2016	12	3,58	12	3,92	12	3,42	11	3,64	11	3,82	12	3,92		3,71	
2016-2017	10	4,2	10	4,6	10	3,4	10	3,9	10	4,2	10	4,1		4,07	
2017-2018	7	4,86	7	4,86	7	4	7	3,43	6	4,5	7	4,86		4,41	
2018-2019	10	4,4	10	4,7	10	4,1	9	4,44	6	5	8	4,75		4,53	
2019-2020	15	4,33	15	4,33	15	3,33	14	4,14	13	4,15	15	4		4,05	
2020-2021	9	4,67	9	4,78	9	4,56	9	4,11	7	4,57	9	4,67		4,56	
2021-2022	8	4,38	8	4,88	8	3,62	8	4,12	7	4,14	8	4,62		4,30	
2022-2023	3	4,67	3	4,67	3	4	1	*	1	*	3	4,67		4,29	

INFORME D'AVALUACIÓ DELS TÍTOLS OFICIALS.

(Enquesta a persones egresades)

Curs de finalització 2022-2023

1207.- GRADO EN ÓPTICA Y OPTOMETRÍA

		ESTANCIA DE MOBILITAT: ERASMUS, SICUE/SÈNECA, PROGRAMA INTERNACIONAL O ALTRES																		
		25...nivell acadèmic de la universitat de destinació és		26...reconeixement acadèmic del meu període d'estudis...ha estat		27.L'atenció i informació rebuda de la UV...ha estat satisfactòria		28.L'estada ha millorat els meus coneixements lingüístics		29.L'estada és d'utilitat per a l'entorn laboral/professional		Assenyala el teu grau de satisfacció amb:						Mitjana del bloc		
Curs fi		nºenq.	mitjana	nºenq.	mitjana	nºenq.	mitjana	nºenq.	mitjana	nºenq.	mitjana	30.Ajudes econòmiques		31.Personal docent de la universitat		32.Estada que he realitzat en l'altra				
												nºenq.	mitjana	nºenq.	mitjana	nºenq.	mitjana			
Acumulat		7	4,57	7	4,86	7	4,29	7	5	7	4,71	7	2,71	7	4,14	7	4,71	4,38		
2013-2014		3	4	3	4,67	3	4	3	5	3	4,33	3	2	3	4	3	4,33	4,04		
2014-2015			*		*		*		*		*		*		*		*	*		
2015-2016		1	*	1	*	1	*	1	*	1	*	1	*	1	*	1	*	*		
2016-2017		1	*	1	*	1	*	1	*	1	*	1	*	1	*	1	*	*		
2017-2018			*		*		*		*		*		*		*		*	*		
2018-2019			*		*		*		*		*		*		*		*	*		
2019-2020			*		*		*		*		*		*		*		*	*		
2020-2021			*		*		*		*		*		*		*		*	*		
2021-2022		1	*	1	*	1	*	1	*	1	*	1	*	1	*	1	*	*		
2022-2023		1	*	1	*	1	*	1	*	1	*	1	*	1	*	1	*	*		
		TREBALL FI DE GRAU										EXPECTATIVES I OCUPACIÓ								
		33.Objectius del TFG estaven aclarits des del començament		34.Els requisits i criteris d'avaluació del TFG són adequats i es van		35.La qualificació atorgada al meu TFG es va adequar als requisits		Assenyala el teu grau de satisfacció amb:		Mitjana del bloc		39.(Treballa) Trobar treball millor al que tenia o tinc		40.(No treballa) Trobar tipus de treball per al que m'he preparat		41.La preparació conseguida amb la titulació cursada		42.Les condicions actuals del mercat laboral		
Curs fi		nºenq.	mitjana	nºenq.	mitjana	nºenq.	mitjana	nºenq.	mitjana	nºenq.	mitjana	nºenq.	mitjana	nºenq.	mitjana	nºenq.	mitjana	nºenq.	mitjana	
Acumulat		106	3,39	105	3,51	105	3,76	106	3,97	106	4,11	3,75	56	3,84	32	4,25	101	3,42	98	3,46
2013-2014		11	3,82	11	3,64	11	3,09	11	3,91	11	4,45	3,78	4	3	6	4	11	3,55	11	3,36
2014-2015		15	2,73	14	2,93	15	3,13	15	4	15	4	3,36	9	3,78	4	4	14	3,64	13	3,15
2015-2016		12	3,5	12	4,17	12	3,75	12	3,5	12	3,75	3,73	8	3,12	1	*	11	3,27	10	3,2
2016-2017		10	3,2	10	3,5	10	3,6	10	4,3	10	4,1	3,74	6	4	3	4	10	3	10	3,4
2017-2018		8	4	8	3,75	8	4	8	4,62	8	4,38	4,15	5	4,2	2	*	7	3,86	7	3,57
2018-2019		10	4	10	3,4	10	4,4	10	4,5	10	4,5	4,16	3	4	4	4,25	10	3,3	10	3,8
2019-2020		16	2,5	16	3,25	15	4,2	16	3,75	16	4,06	3,54	7	4,57	6	3,67	15	3	14	3,29
2020-2021		10	4,4	10	3,9	10	4,3	10	4,4	10	4,4	4,28	5	5	3	5	9	3,78	9	3,67
2021-2022		7	3	7	3,57	7	3,57	7	3	7	3,43	3,31	4	3,25	2	*	7	3,71	7	4,29
2022-2023		3	3,67	3	2,67	3	3,33	3	2,67	3	3,67	3,20	3	3,33		*	3	3	3	3,67

INFORME D'AVALUACIÓ DELS TÍTOLS OFICIALS.

(Enquesta a persones egressades)

Curs de finalització 2022-2023

1207.- GRADO EN ÓPTICA Y OPTOMETRÍA

Curs fi	GENERAL									
	Qualitat del professorat		Satisfacció amb les instal·lacions i infraestructures		Satisfacció amb l'experiència viscuda, tant acadèmica com		Recomanaria la titulació		Mitjana del bloc	
	n°enq.	mitjana	n°enq.	mitjana	n°enq.	mitjana	n°enq.	mitjana		
Acumulat	105	3,61	104	3,12	104	3,86	103	3,98	3,64	
2013-2014	10	3,4	10	3,6	10	3,8	10	3,7	3,62	
2014-2015	15	3,8	15	3,67	15	3,87	15	3,8	3,78	
2015-2016	12	3,58	12	3,25	11	4	11	4,27	3,76	
2016-2017	10	3,4	10	2,8	10	3,7	10	3,9	3,45	
2017-2018	7	3,43	7	2,86	7	4,29	7	4,29	3,71	
2018-2019	11	3,36	10	2,9	11	3,64	11	3,64	3,40	
2019-2020	16	3,56	16	2,75	16	4,06	15	4,13	3,62	
2020-2021	10	3,9	10	3,5	10	4,4	10	4,6	4,10	
2021-2022	7	3,43	7	2,14	7	2,71	7	3,29	2,89	
2022-2023	3	4	3	3	3	3	3	3,67	3,42	

* La mitjana de l'ítem es calcula a partir de 3 enquestes amb valoració.

La mitjana del bloc es calcula ponderant pel nombre d'enquestes de cada ítem.