

INFORME D'AVALUACIÓ DELS TÍTOLS OFICIALS.

(Enquesta a persones egressades)

Curs de finalització 2022-2023

1212.- GRADO EN CIENCIAS GASTRONÓMICAS

Sexe	Home	2	33,33%
	Dona	4	66,67%
La titulació que has cursat, fou la teua primera opció?	Sí	5	71,43%
	No	2	28,57%
Situació habitual durant els estudis	Estudiant a temps complet	5	71,43%
	Estudiant a temps parcial	2	28,57%

En el futur, penses realitzar altres estudis?			Quin tipus d'estudis?			Motiu principal		
Sí	7	100,00%	Grau	0	0,00%	Especialització	4	57,14%
	No	0	0,00%	Màster	7	100,00%	Inserció laboral	3
			Doctorat	0	0,00%	Promoció professional	0	0,00%
						Altres	0	0,00%

Freqüències de resposta

Molt en desacord.....Molt d'acord

PROCÉS DE FORMACIÓ / PLA D'ESTUDIS

	N/C	1	2	3	4	5	MITJANA
1. Crec que el pla d'estudis té una estructura coherent i una bona distribució temporal	0	0	0	2	5	0	3,71
2. Considere que el pla d'estudis combina adequadament els coneixements teòrics i els pràctics	0	0	3	3	1	0	2,71
3. Pense que les competències desenvolupades en aquesta titulació capaciten adequadament per a l'exercici profess	0	0	3	2	2	0	2,86
<i>Mitjana del bloc</i>							3,10

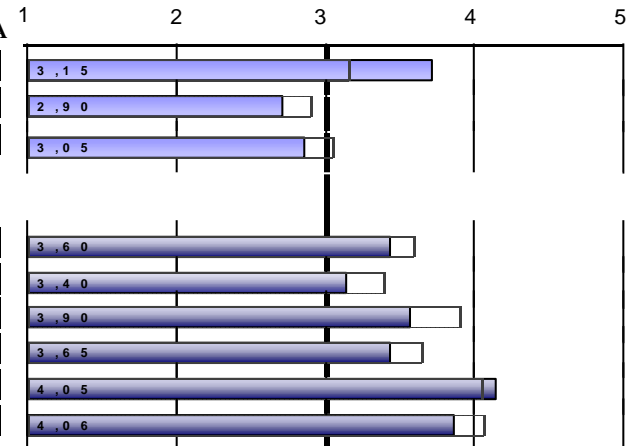

DESENVOLUPAMENT DE LES COMPETÈNCIES DURANT ELS ESTUDIS DE GRAU

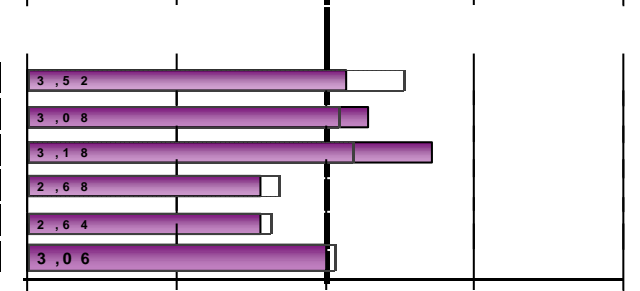
	N/C	1	2	3	4	5	MITJANA
4. He adquirit els coneixements i tinc una comprensió teòrica i pràctica del meu camp d'estudi	0	0	0	4	3	0	3,43
5. Sé aplicar els coneixements en l'àmbit professional dels meus estudis	0	0	2	2	3	0	3,14
6. En el meu camp d'estudi, tinc capacitat per recopilar i interpretar dades i informació	0	0	0	3	4	0	3,57
7. Dintre de la meua titulació, sóc capaç de resoldre problemes en situacions complexes	0	0	0	4	3	0	3,43
8. Sé comunicar de manera clara i precisa	0	0	0	0	6	1	4,14
9. Sóc capaç d'identificar les meues necessitats formatives i d'organitzar el meu aprenentatge adequadament	0	0	1	0	5	1	3,86
<i>Mitjana del bloc</i>							3,60

DESENVOLUPAMENT DE L'ENSENYAMENT

	N/C	1	2	3	4	5	MITJANA
10. El contingut de les guies docents s'ha desenvolupat com s'havia planificat	0	0	2	2	3	0	3,14
11. Les metodologies utilitzades en els diferents mòduls s'han adequat a les competències de la titulació i al perfil	0	0	2	1	4	0	3,29
12. En general, considere que el procés d'avaluació s'adequa a les competències impartides en la titulació	0	0	0	2	5	0	3,71
13. He rebut suficient informació sobre les eixides professionals relacionades amb la meua titulació	0	0	5	0	2	0	2,57
14. M'he sentit orientat i assessorat durant el desenvolupament dels meus estudis	0	2	1	2	2	0	2,57
15. La informació publicada en la pàgina web ha estat d'utilitat	1	1	1	2	1	1	3,00
<i>Mitjana del bloc</i>							3,05

Escala utilitzada: d'1 a 5

 : Mitjana Global UV

INFORME D'AVALUACIÓ DELS TÍTOLS OFICIALS.

(Enquesta a persones egressades)

Curs de finalització 2022-2023

1212.- GRADO EN CIENCIAS GASTRONÓMICAS

PRÀCTIQUES EXTERNES

16. Has realitzat pràctiques externes durant els estudis de grau?	Sí	6	85,71%
	No	1	14,29%



Sí

Freqüències de resposta

Molt en desacord.....Molt d'acord

Només els que han contestat "Sí"

	N/C	1	2	3	4	5	MITJANA
17. Les pràctiques externes han estat coherents amb els perfils professionals de la meua titulació	0	0	0	1	1	4	4,50
18. Considere que les pràctiques m'han ajudat a millorar la meua formació	0	0	0	0	1	5	4,83
19. L'organització i gestió de les pràctiques ha estat adequada	0	1	0	0	1	4	4,17
Assenyala el teu grau de satisfacció amb:							
20. Tutor/a acadèmic/a	0	1	0	0	1	4	4,17
21. Tutor/a d'empresa o institució	0	0	0	0	1	5	4,83
22. Pràctiques externes	0	0	0	0	1	5	4,83

Molt insatisfet.....Molt satisfet

Mitjana del bloc

4,56

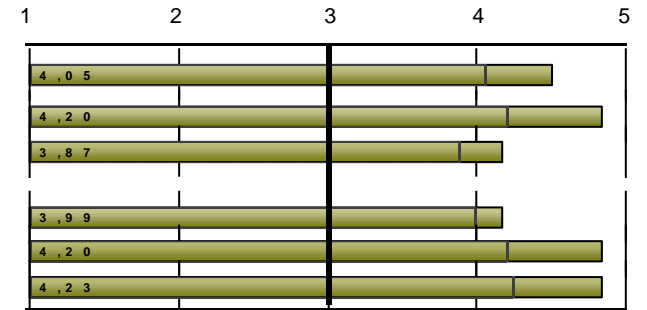

Escala utilitzada: d'1 a 5

: Mitjana Global UV

INFORME D'AVALUACIÓ DELS TÍTOLS OFICIALS.

(Enquesta a persones egressades)

Curs de finalització 2022-2023

1212.- GRADO EN CIENCIAS GASTRONÓMICAS

ESTANCIA DE MOBILITAT: ERASMUS, SICUE/SÉNECA, PROGRAMA INTERNACIONAL O ALTRES

23. Has participat en programes de mobilitat durant els estudis de grau?	Sí	3	42,86%
	No	4	57,14%



Només els que han contestat "Sí"

24. En quin programa de mobilitat has participat?

Erasmus	3	100,00%
SICUE/Séneca	0	0,00%
Programa internacional	0	0,00%
Altre	0	0,00%

Freqüències de resposta

Molt en desacord.....Molt d'acord

N/C	1	2	3	4	5	MITJANA	
25. Considere que el nivell acadèmic de la universitat de destinació és adequat	0	0	0	1	1	1	4,00
26. Pense que el reconeixement acadèmic del meu període d'estudis en el meu país de destinació ha estat adequat	0	0	0	0	3	0	4,00
27. L'atenció i informació que he rebut de la Universitat de València abans, durant i després de l'estada ha estat sat	0	1	1	1	0	0	2,00
28. La realització de l'estada ha contribuït a millorar els meus coneixements lingüístics	0	0	0	0	0	3	5,00
29. Considere que la realització de l'estada és d'utilitat per a l'entorn laboral/professional després dels estudis	0	0	0	0	1	2	4,67

Molt insatisfet.....Molt satisfet

Assenyal el teu grau de satisfacció amb:

N/C	1	2	3	4	5	MITJANA	
30. Satisfacció amb: Ajudes econòmiques rebudes	0	0	1	0	1	1	3,67
31. Satisfacció amb: Personal docent de la universitat destinació	0	0	0	0	2	1	4,33
32. Satisfacció amb: Estada que he realitzat en l'altra universitat	0	0	0	0	1	2	4,67

Mitjana del bloc

4,04

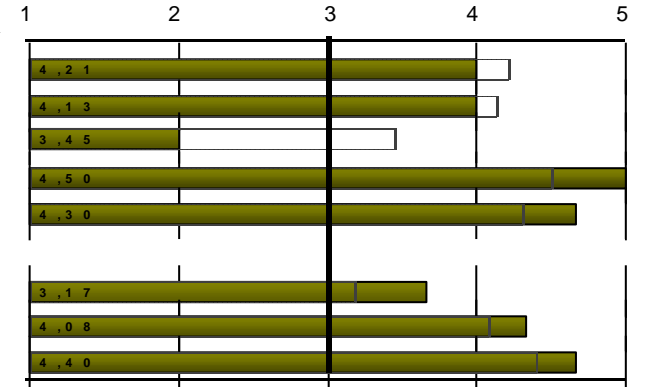

Escala utilitzada: d'1 a 5

□: Mitjana Global UV

INFORME D'AVALUACIÓ DELS TÍTOLS OFICIALS.

(Enquesta a persones egressades)

Curs de finalització 2022-2023

1212.- GRADO EN CIENCIAS GASTRONÓMICAS

TREBALL FI DE GRAU

	Freqüències de resposta						MITJANA
	N/C	1	2	3	4	5	
33. Els objectius del treball fi de grau estaven aclarits des del començament del desenvolupament	0	0	0	3	1	3	4,00
34. Els requisits i criteris d'avaluació del treball fi de grau són adequats i es van publicar amb antelació	0	0	0	1	2	4	4,43
35. La qualificació atorgada al meu treball fi de grau es va adequar als requisits establerts	0	0	0	0	2	5	4,71
Assenyalat el teu grau de satisfacció amb:	Molt insatisfet.....Molt satisfet						
36. Tutor/a del treball fi de grau	0	0	0	0	2	5	4,71
37. Treball fi de grau desenvolupat	0	0	0	0	2	5	4,71

Mitjana del bloc

4,51

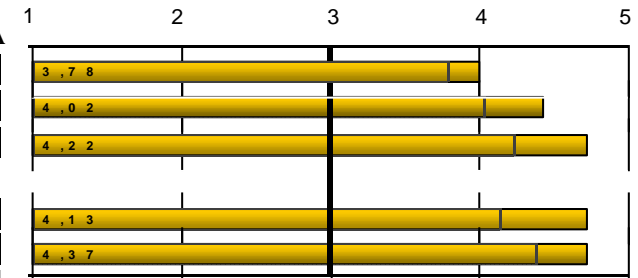

□: Mitjana Global UV

38. Treballes durant la realització del grau?	Sí	3	42,86%
	No	4	57,14%



EXPECTATIVES I OCUPACIÓ

Considere que en la situació del mercat laboral, la titulació cursada em va permetre o em permetrà:

	Freqüències de resposta						MITJANA
	N/C	1	2	3	4	5	
39. (Si treballes) Trobar un treball millor al que tenia o tinc ara	0	0	1	1	0	1	3,33
40. (Si no treballes) Trobar el tipus de treball per al qual m'he preparat	3	0	1	0	0	0	*

Freqüències de resposta

Molt en desacord.....Molt d'acord

N/C 1 2 3 4 5 MITJANA

Gens.....Totalment

N/C 1 2 3 4 5

Indica en quina mesura la resposta que has donat a la pregunta anterior es deu als següents factors:

41. La preparació conseguida amb la titulació cursada	0	0	2	3	2	0	3,00
42. Les condicions actuals del mercat laboral	0	0	3	0	3	1	3,29

Molt en desacord.....Molt d'acord

N/C 1 2 3 4 5

GENERAL

Qualitat del professorat	0	0	0	3	4	0	3,57
Satisfacció amb les instal·lacions i infraestructures	0	0	2	2	2	1	3,29
Satisfacció amb l'experiència viscuda, tant acadèmica com extraacadèmica, a la Universitat de València	0	0	0	2	4	1	3,86
Recomanaria la titulació	0	0	1	3	2	1	3,43

Mitjana del bloc

3,54

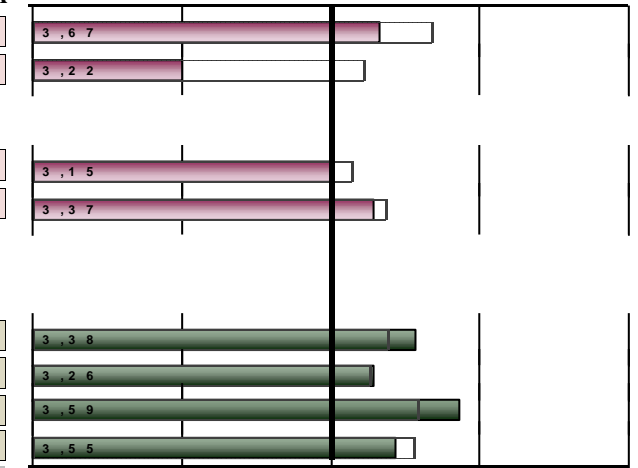

Escala utilitzada: d'1 a 5

□: Mitjana Global UV

INFORME D'AVALUACIÓ DELS TÍTOLS OFICIALS.

(Enquesta a persones egressades)

 Curs de finalització **2022-2023**
1212.- GRADO EN CIENCIAS GASTRONÓMICAS

		PROCÉS DE FORMACIÓ / PLA D'ESTUDIS									
DESGLOSSAMENT	Curs fi	Recollides	1.Crec que el pla d'estudis té una estructura coherent		2.Combinació dels coneixements teòrics i pràctics...		3...les competències adquirides capaciten per		Mitjana del bloc		
			nºenq.	mitjana	nºenq.	mitjana	nºenq.	mitjana			
Acumulat		29	29	2,72	29	2,62	29	2,76	2,70		
	2018-2019	6	6	2,33	6	2,67	6	2,17	2,39		
	2019-2020	4	4	2,75	4	2,25	4	2,75	2,58		
	2020-2021	3	3	2,67	3	3	3	3,33	3,00		
	2021-2022	9	9	2,22	9	2,56	9	2,89	2,56		
	2022-2023	7	7	3,71	7	2,71	7	2,86	3,10		

		DESENVOLUPAMENT DE LES COMPETÈNCIES DURANT ELS ESTUDIS DE GRAU												
DESGLOSSAMENT	Curs fi	4.He adquirit coneixements i tinc comprensió teòrica i pràctica del camp		5.Sé aplicar els coneixements en l'àmbit professional dels meus estudis		6...tinc capacitat per recopilar i interpretar dades i informació		7...sóc capaç de resoldre problemes en situacions complexes		8.Sé comunicar de manera clara i precisa		9...capaç d'identificar les meues necessitats formatives i		Mitjana del bloc
		nºenq.	mitjana	nºenq.	mitjana	nºenq.	mitjana	nºenq.	mitjana	nºenq.	mitjana	nºenq.	mitjana	
Acumulat		29	3,14	29	3,07	29	3,31	28	3,21	28	3,54	29	3,31	3,26
	2018-2019	6	2,83	6	3,17	6	3,5	6	3,33	6	3,67	6	3,5	3,33
	2019-2020	4	3,25	4	3	4	2,75	4	2,75	4	3,5	4	3,25	3,08
	2020-2021	3	3,33	3	3,33	3	3,33	3	3	2	*	3	3	3,12
	2021-2022	9	3	9	2,89	9	3,22	8	3,25	9	3,22	9	2,89	3,08
	2022-2023	7	3,43	7	3,14	7	3,57	7	3,43	7	4,14	7	3,86	3,60

		DESENVOLUPAMENT DE L'ENSENYAMENT												
DESGLOSSAMENT	Curs fi	10.Contingut guies docents s'ha desenvolupat com s'havia planificat		11.Les metodologies als diferents mòduls s'han adequat a les		12...considere que el procés d'avaluació s'adapta a les		13.He rebut suficient informació sobre les eixides professionals		14.M'he sentit orientat i assessorat ...		15.Informació publicada a la pàgina web ha estat d'utilitat		Mitjana del bloc
		nºenq.	mitjana	nºenq.	mitjana	nºenq.	mitjana	nºenq.	mitjana	nºenq.	mitjana	nºenq.	mitjana	
Acumulat		29	2,59	28	2,79	27	2,96	29	2,07	29	2,34	27	2,59	2,55
	2018-2019	6	1,67	6	2,83	6	2,83	6	1,83	6	1,83	6	2,83	2,31
	2019-2020	4	2,75	4	2,75	4	3	4	1,75	4	2,75	4	2,5	2,58
	2020-2021	3	3,33	3	3	3	3	3	3	3	3	3	2,67	3,00
	2021-2022	9	2,44	8	2,25	7	2,29	9	1,67	9	2,11	8	2,12	2,14
	2022-2023	7	3,14	7	3,29	7	3,71	7	2,57	7	2,57	6	3	3,05

INFORME D'AVALUACIÓ DELS TÍTOLS OFICIALS.

(Enquesta a persones egresades)

 Curs de finalització **2022-2023**
1212.- GRADO EN CIENCIAS GASTRONÓMICAS

		PRÀCTIQUES EXTERNES																					
		17...pràctiques externes coherents amb perfils professionals		18...pràctiques m'han ajudat a millorar la meua formació		19.Organització i gestió de pràctiques ha estat adient		Assenya el teu grau de satisfacció amb:						Mitjana del bloc									
								20. Tutor/a acadèmic/a		21. Tutor/a d'empresa o		22. Pràctiques externes											
Curs fi		nºenq.	mitjana	nºenq.	mitjana	nºenq.	mitjana	nºenq.	mitjana	nºenq.	mitjana	nºenq.	mitjana										
Acumulat		27	3,63	27	3,81	27	3,15	27	4,15	27	4,19	27	3,85	3,80									
2018-2019		6	3,67	6	4,33	6	3	6	4	6	4,67	6	4,33	4,00									
2019-2020		4	3	4	3,25	4	2,25	4	4	4	4	4	3	3,25									
2020-2021		3	3,33	3	3,33	3	2,67	3	4	3	3,67	3	3,67	3,44									
2021-2022		8	3,38	8	3,12	8	3,12	8	4,38	8	3,62	8	3,25	3,48									
2022-2023		6	4,5	6	4,83	6	4,17	6	4,17	6	4,83	6	4,83	4,56									
		ESTANCIA DE MOBILITAT: ERASMUS, SICUE/SÈNECA, PROGRAMA INTERNACIONAL O ALTRES																					
		25...nivell acadèmic de la universitat de destinació és		26...reconeixement acadèmic del meu període d'estudis ha estat		27.L'atenció i informació rebuda de la UV...ha estat satisfactòria		28.L'estada ha millorat els meus coneixements lingüístics		29.L'estada és d'utilitat per a l'entorn laboral/professional		Assenya el teu grau de satisfacció amb:						Mitjana del bloc					
												30.Ajudes econòmiques		31.Personal docent de la universitat		32.Estada que he realitzat en l'altra							
Curs fi		nºenq.	mitjana	nºenq.	mitjana	nºenq.	mitjana	nºenq.	mitjana	nºenq.	mitjana	nºenq.	mitjana	nºenq.	mitjana	nºenq.	mitjana	nºenq.	mitjana				
Acumulat		7	4,29	7	4,29	7	3,43	7	4,86	7	4,71	7	3,57	7	4,57	7	4,57	4,29					
2018-2019		1	*	1	*	1	*	1	*	1	*	1	*	1	*	1	*	1	*	*			
2019-2020			*		*		*		*		*		*		*		*		*	*			
2020-2021			*		*		*		*		*		*		*		*		*	*			
2021-2022		3	4,67	3	4,67	3	4,67	3	4,67	3	4,67	3	3	3	4,67	3	4,67	4,46					
2022-2023		3	4	3	4	3	2	3	5	3	4,67	3	3,67	3	4,33	3	4,67	4,04					
		TREBALL FI DE GRAU										EXPECTATIVES I OCUPACIÓ											
		33.Objectius del TFG estaven aclarits des del començament		34.Els requisits i criteris d'avaluació del TFG són adequats i es van		35.La qualificació atorgada al meu TFG es va adequar als requisits		Assenya el teu grau de satisfacció amb:				Mitjana del bloc		39.(Treballa) Trobar treball millor al que tenia o tinc		40.(No treballa) Trobar tipus de treball per al que m'he preparat		41.La preparació conseguida amb la titulació cursada		42.Les condicions actuals del mercat laboral			
								36.Tutor/a del treball fi de grau		37.Treball fi de grau desenvolupat													
Curs fi		nºenq.	mitjana	nºenq.	mitjana	nºenq.	mitjana	nºenq.	mitjana	nºenq.	mitjana	nºenq.	mitjana	nºenq.	mitjana	nºenq.	mitjana	nºenq.	mitjana	nºenq.	mitjana		
Acumulat		28	3,61	28	3,79	26	4,15	28	4,07	28	4,46	4,01	11	3,55	11	2,27	28	2,96	28	2,61			
2018-2019		6	2,83	6	2,5	6	3,33	6	4	6	4,17	3,37	2	*	3	1,67	6	3,33	6	2,83			
2019-2020		4	3,75	4	3,75	3	5	4	4,75	4	4,75	4,37	1	*	3	2,67	4	3	4	2,25			
2020-2021		3	4	3	4	3	3,67	3	3	3	4,33	3,80	1	*	1	*	3	3	3	1,67			
2021-2022		8	3,62	8	4,12	7	4,14	8	3,62	8	4,38	3,97	4	3,25	3	2,33	8	2,62	8	2,38			
2022-2023		7	4	7	4,43	7	4,71	7	4,71	7	4,71	4,51	3	3,33	1	*	7	3	7	3,29			

INFORME D'AVALUACIÓ DELS TÍTOLS OFICIALS.

(Enquesta a persones egressades)

Curs de finalització 2022-2023

1212.- GRADO EN CIENCIAS GASTRONÓMICAS

Curs fi	GENERAL									
	Qualitat del professorat		Satisfacció amb les instal·lacions i infraestructures		Satisfacció amb l'experiència viscuda, tant acadèmica com		Recomanaria la titulació		Mitjana del bloc	
	nºenq.	mitjana	nºenq.	mitjana	nºenq.	mitjana	nºenq.	mitjana		
Acumulat	27	3,07	27	3,26	27	3,63	27	3,22	3,30	
2018-2019	5	3,4	5	3,8	5	4,4	5	3,4	3,75	
2019-2020	4	2,75	4	2,5	4	3	4	3	2,81	
2020-2021	3	3	3	3,33	3	3,33	3	3,33	3,25	
2021-2022	8	2,62	8	3,25	8	3,38	8	3	3,06	
2022-2023	7	3,57	7	3,29	7	3,86	7	3,43	3,54	

* La mitjana de l'ítem es calcula a partir de 3 enquestes amb valoració.

La mitjana del bloc es calcula ponderant pel nombre d'enquestes de cada ítem.