

INFORME D'AVALUACIÓ DELS TÍTOLS OFICIALS.

(Enquesta a persones egressades)

Curs de finalització 2022-2023

1310.- GRADO EN SOCIOLOGÍA

| | | | |
|---|---------------------------|----|--------|
| Sexe | Home | 3 | 33,33% |
| | Dona | 6 | 66,67% |
| La titulació que has cursat, fou la teua primera opció? | Sí | 7 | 63,64% |
| | No | 4 | 36,36% |
| Situació habitual durant els estudis | Estudiant a temps complet | 10 | 90,91% |
| | Estudiant a temps parcial | 1 | 9,09% |

| | | | | | | | | |
|---|----|--------|-----------------------|--------|--------|-----------------------|------------------|--------|
| En el futur, penses realitzar altres estudis? | | | Quin tipus d'estudis? | | | Motiu principal | | |
| Sí | 10 | 90,91% | Grau | 1 | 10,00% | Especialització | 6 | 60,00% |
| | No | 1 | 9,09% | Màster | 9 | 90,00% | Inserció laboral | 3 |
| | | | Doctorat | 0 | 0,00% | Promoció professional | 0 | 0,00% |
| | | | | | | Altres | 1 | 10,00% |

Freqüències de resposta

Molt en desacord.....Molt d'acord

PROCÉS DE FORMACIÓ / PLA D'ESTUDIS

| | N/C | 1 | 2 | 3 | 4 | 5 | MITJANA |
|---|-----|---|---|---|---|---|-------------|
| 1. Crec que el pla d'estudis té una estructura coherent i una bona distribució temporal | 0 | 1 | 1 | 4 | 4 | 1 | 3,27 |
| 2. Considere que el pla d'estudis combina adequadament els coneixements teòrics i els pràctics | 1 | 4 | 1 | 3 | 1 | 1 | 2,40 |
| 3. Pense que les competències desenvolupades en aquesta titulació capaciten adequadament per a l'exercici profess | 0 | 4 | 2 | 2 | 2 | 1 | 2,45 |
| <i>Mitjana del bloc</i> | | | | | | | 2,72 |

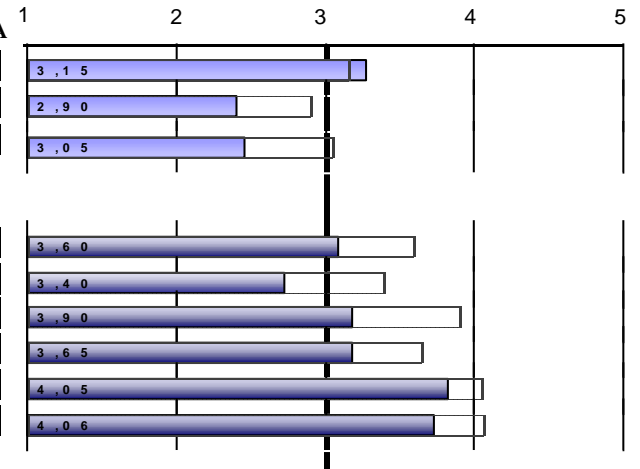

DESENVOLUPAMENT DE LES COMPETÈNCIES DURANT ELS ESTUDIS DE GRAU

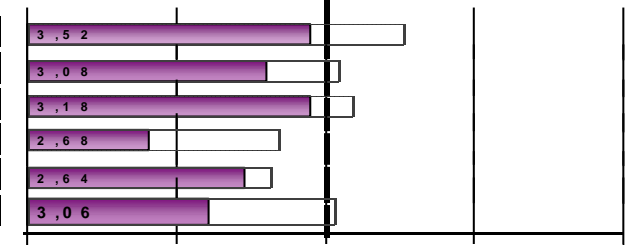
| | N/C | 1 | 2 | 3 | 4 | 5 | MITJANA |
|---|-----|---|---|---|---|---|-------------|
| 4. He adquirit els coneixements i tinc una comprensió teòrica i pràctica del meu camp d'estudi | 0 | 1 | 3 | 3 | 2 | 2 | 3,09 |
| 5. Sé aplicar els coneixements en l'àmbit professional dels meus estudis | 0 | 2 | 3 | 3 | 2 | 1 | 2,73 |
| 6. En el meu camp d'estudi, tinc capacitat per recopilar i interpretar dades i informació | 0 | 0 | 4 | 2 | 4 | 1 | 3,18 |
| 7. Dintre de la meua titulació, sóc capaç de resoldre problemes en situacions complexes | 0 | 2 | 0 | 4 | 4 | 1 | 3,18 |
| 8. Sé comunicar de manera clara i precisa | 0 | 1 | 0 | 2 | 5 | 3 | 3,82 |
| 9. Sóc capaç d'identificar les meues necessitats formatives i d'organitzar el meu aprenentatge adequadament | 0 | 0 | 2 | 3 | 2 | 4 | 3,73 |
| <i>Mitjana del bloc</i> | | | | | | | 3,29 |

DESENVOLUPAMENT DE L'ENSENYAMENT

| | N/C | 1 | 2 | 3 | 4 | 5 | MITJANA |
|---|-----|---|---|---|---|---|-------------|
| 10. El contingut de les guies docents s'ha desenvolupat com s'havia planificat | 1 | 1 | 2 | 4 | 3 | 0 | 2,90 |
| 11. Les metodologies utilitzades en els diferents mòduls s'han adequat a les competències de la titulació i al perfil | 1 | 1 | 3 | 5 | 1 | 0 | 2,60 |
| 12. En general, considere que el procés d'avaluació s'adequa a les competències impartides en la titulació | 1 | 1 | 4 | 2 | 1 | 2 | 2,90 |
| 13. He rebut suficient informació sobre les eixides professionals relacionades amb la meua titulació | 0 | 7 | 2 | 0 | 1 | 1 | 1,82 |
| 14. M'he sentit orientat i assessorat durant el desenvolupament dels meus estudis | 0 | 4 | 1 | 4 | 1 | 1 | 2,45 |
| 15. La informació publicada en la pàgina web ha estat d'utilitat | 2 | 4 | 0 | 4 | 1 | 0 | 2,22 |
| <i>Mitjana del bloc</i> | | | | | | | 2,48 |

Escala utilitzada: d'1 a 5

 Mitjana Global UV

INFORME D'AVALUACIÓ DELS TÍTOLS OFICIALS.

(Enquesta a persones egressades)

Curs de finalització 2022-2023

1310.- GRADO EN SOCIOLOGÍA

PRÀCTIQUES EXTERNES

| | | | |
|---|----|---|--------|
| 16. Has realitzat pràctiques externes durant els estudis de grau? | Sí | 9 | 81,82% |
| | No | 2 | 18,18% |

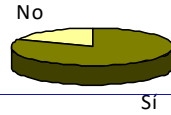

| | Freqüències de resposta | | | | | MITJANA | 1 | 2 | 3 | 4 | 5 | | |
|--|-------------------------|---|---|---|---|---------|------|---|---|---|---|------|--|
| | N/C | 1 | 2 | 3 | 4 | | | | | | | 5 | |
| <i>Només els que han contestat "Sí"</i> | | | | | | | | | | | | | |
| 17. Les pràctiques externes han estat coherents amb els perfils professionals de la meua titulació | 0 | 4 | 1 | 1 | 2 | 1 | 2,44 | | | | | 4,05 | |
| 18. Considere que les pràctiques m'han ajudat a millorar la meua formació | 0 | 5 | 1 | 0 | 1 | 2 | 2,33 | | | | | 4,20 | |
| 19. L'organització i gestió de les pràctiques ha estat adequada | 0 | 1 | 2 | 1 | 1 | 4 | 3,56 | | | | | 3,87 | |
| Assenyala el teu grau de satisfacció amb: | | | | | | | | | | | | | |
| 20. Tutor/a acadèmic/a | 0 | 0 | 0 | 0 | 2 | 7 | 4,78 | | | | | 3,99 | |
| 21. Tutor/a d'empresa o institució | 0 | 2 | 1 | 1 | 1 | 4 | 3,44 | | | | | 4,20 | |
| 22. Pràctiques externes | 0 | 2 | 1 | 0 | 2 | 4 | 3,56 | | | | | 4,23 | |
| <i>Mitjana del bloc</i> | | | | | | | 3,35 | | | | | | |

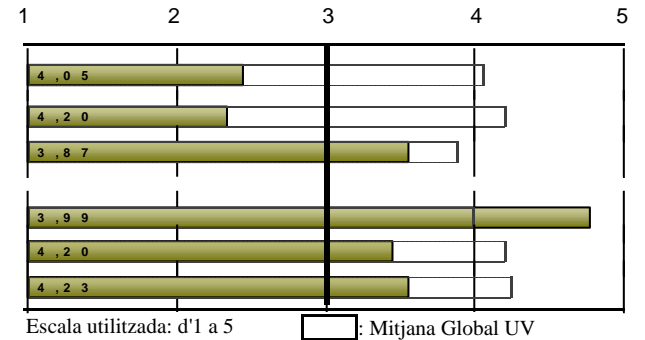

INFORME D'AVALUACIÓ DELS TÍTOLS OFICIALS.

(Enquesta a persones egressades)

Curs de finalització 2022-2023

1310.- GRADO EN SOCIOLOGÍA

ESTANCIA DE MOBILITAT: ERASMUS, SICUE/SÉNECA, PROGRAMA INTERNACIONAL O ALTRES

23. Has participat en programes de mobilitat durant els estudis de grau?

| | | |
|----|---|--------|
| Sí | 5 | 45,45% |
| No | 6 | 54,55% |



Només els que han contestat "Sí"

24. En quin programa de mobilitat has participat?

| | | |
|------------------------|---|--------|
| Erasmus | 3 | 60,00% |
| SICUE/Séneca | 1 | 20,00% |
| Programa internacional | 1 | 20,00% |
| Altre | 0 | 0,00% |

Freqüències de resposta

Molt en desacord.....Molt d'acord

| N/C | 1 | 2 | 3 | 4 | 5 | MITJANA | |
|--|---|---|---|---|---|---------|------|
| 25. Considere que el nivell acadèmic de la universitat de destinació és adequat | 0 | 0 | 3 | 1 | 1 | 0 | 2,60 |
| 26. Pense que el reconeixement acadèmic del meu període d'estudis en el meu país de destinació ha estat adequat | 0 | 2 | 1 | 0 | 1 | 1 | 2,60 |
| 27. L'atenció i informació que he rebut de la Universitat de València abans, durant i després de l'estada ha estat sat | 0 | 2 | 1 | 1 | 1 | 0 | 2,20 |
| 28. La realització de l'estada ha contribuït a millorar els meus coneixements lingüístics | 2 | 0 | 0 | 2 | 1 | 0 | 3,33 |
| 29. Considere que la realització de l'estada és d'utilitat per a l'entorn laboral/professional després dels estudis | 1 | 1 | 0 | 1 | 1 | 1 | 3,25 |

Molt insatisfet.....Molt satisfet

Assenyala el teu grau de satisfacció amb:

| N/C | 1 | 2 | 3 | 4 | 5 | MITJANA | |
|---|---|---|---|---|---|---------|------|
| 30. Satisfacció amb: Ajudes econòmiques rebudes | 0 | 2 | 0 | 1 | 0 | 2 | 3,00 |
| 31. Satisfacció amb: Personal docent de la universitat destinació | 0 | 1 | 0 | 1 | 2 | 1 | 3,40 |
| 32. Satisfacció amb: Estada que he realitzat en l'altra universitat | 0 | 0 | 0 | 1 | 2 | 2 | 4,20 |

Mitjana del bloc

3,05

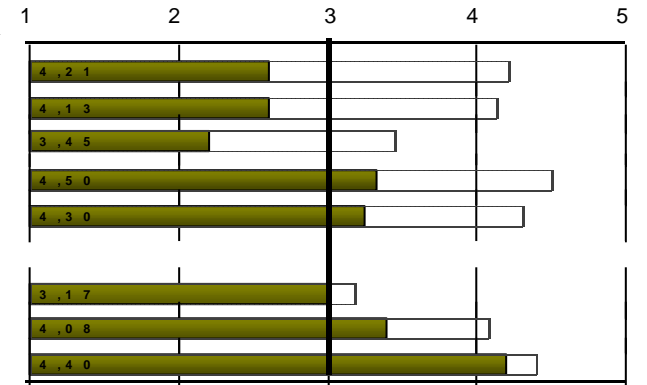

Escala utilitzada: d'1 a 5

□: Mitjana Global UV

INFORME D'AVALUACIÓ DELS TÍTOLS OFICIALS.

(Enquesta a persones egressades)

Curs de finalització 2022-2023

1310.- GRADO EN SOCIOLOGÍA

TREBALL FI DE GRAU

| | Freqüències de resposta | | | | | | MITJANA |
|--|-----------------------------------|---|---|---|---|---|---------|
| | N/C | 1 | 2 | 3 | 4 | 5 | |
| 33. Els objectius del treball fi de grau estaven aclarits des del començament del desenvolupament | 1 | 0 | 1 | 2 | 5 | 2 | 3,80 |
| 34. Els requisits i criteris d'avaluació del treball fi de grau són adequats i es van publicar amb antelació | 2 | 1 | 1 | 2 | 3 | 2 | 3,44 |
| 35. La qualificació atorgada al meu treball fi de grau es va adequar als requisits establerts | 2 | 0 | 0 | 0 | 2 | 7 | 4,78 |
| Assenyalat el teu grau de satisfacció amb: | Molt insatisfet.....Molt satisfet | | | | | | |
| 36. Tutor/a del treball fi de grau | 0 | 0 | 1 | 1 | 1 | 8 | 4,45 |
| 37. Treball fi de grau desenvolupat | 0 | 0 | 0 | 4 | 2 | 5 | 4,09 |

Mitjana del bloc

4,12

| 38. Treballes durant la realització del grau? | Sí | No | |
|---|----|----|--------|
| | 2 | 9 | 18,18% |
| | | | 81,82% |

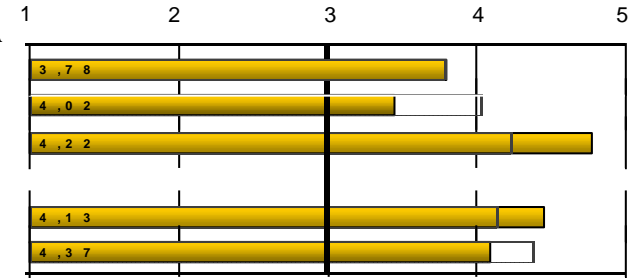
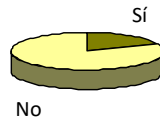

□: Mitjana Global UV

EXPECTATIVES I OCUPACIÓ

Considere que en la situació del mercat laboral, la titulació cursada em va permetre o em permetrà:

| | Freqüències de resposta | | | | | | MITJANA |
|--|-------------------------|---|---|---|---|---|---------|
| | N/C | 1 | 2 | 3 | 4 | 5 | |
| 39. (Si treballes) Trobar un treball millor al que tenia o tinc ara | 0 | 1 | 1 | 0 | 0 | 0 | * |
| 40. (Si no treballes) Trobar el tipus de treball per al qual m'he preparat | 1 | 5 | 0 | 2 | 1 | 0 | 1,88 |

Indica en quina mesura la resposta que has donat a la pregunta anterior es deu als següents factors:

| | Gens.....Totalment | | | | | | MITJANA |
|---|--------------------|---|---|---|---|---|---------|
| | N/C | 1 | 2 | 3 | 4 | 5 | |
| 41. La preparació conseguida amb la titulació cursada | 0 | 0 | 1 | 1 | 5 | 4 | 4,09 |
| 42. Les condicions actuals del mercat laboral | 0 | 0 | 1 | 2 | 4 | 4 | 4,00 |

GENERAL

| | Freqüències de resposta | | | | | | MITJANA |
|--|-------------------------|---|---|---|---|---|---------|
| | N/C | 1 | 2 | 3 | 4 | 5 | |
| Qualitat del professorat | 0 | 0 | 2 | 3 | 6 | 0 | 3,36 |
| Satisfacció amb les instal·lacions i infraestructures | 0 | 0 | 1 | 4 | 6 | 0 | 3,45 |
| Satisfacció amb l'experiència viscuda, tant acadèmica com extraacadèmica, a la Universitat de València | 0 | 0 | 1 | 4 | 4 | 2 | 3,64 |
| Recomanaria la titulació | 0 | 2 | 1 | 4 | 1 | 3 | 3,18 |

Mitjana del bloc

3,41

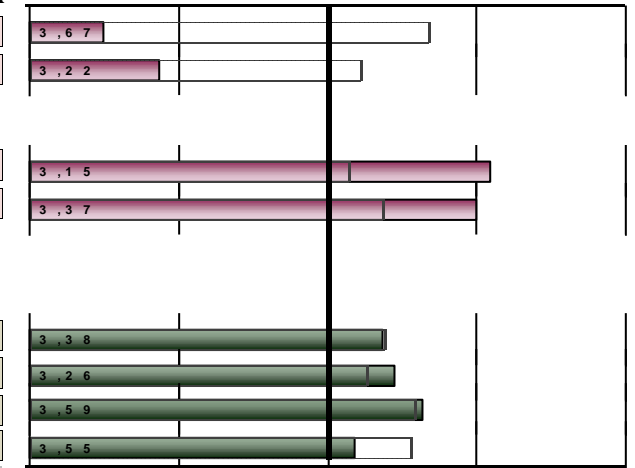

Escala utilitzada: d'1 a 5

□: Mitjana Global UV

INFORME D'AVALUACIÓ DELS TÍTOLS OFICIALS.

(Enquesta a persones egressades)

Curs de finalització 2022-2023

1310.- GRADO EN SOCIOLOGÍA

| DESGLOSSAMENT | PROCÉS DE FORMACIÓ / PLA D'ESTUDIS | | | | | | | | |
|---------------|------------------------------------|------------|--|---------|--|---------|---|---------|------------------|
| | Curs fi | Recollides | 1.Crec que el pla d'estudis té una estructura coherent | | 2.Combinació dels coneixements teòrics i pràctics... | | 3...les competències adquirides capaciten per | | Mitjana del bloc |
| | | | nºenq. | mitjana | nºenq. | mitjana | nºenq. | mitjana | |
| Acumulat | 107 | 107 | 3,18 | 106 | 2,6 | 107 | 2,97 | 2,92 | |
| 2013-2014 | 3 | 3 | 4 | 3 | 4,33 | 3 | 4 | 4,11 | |
| 2014-2015 | 8 | 8 | 3,38 | 8 | 2,62 | 8 | 3,25 | 3,08 | |
| 2015-2016 | 17 | 17 | 3,47 | 17 | 2,71 | 17 | 3,29 | 3,16 | |
| 2016-2017 | 8 | 8 | 2,5 | 8 | 2,88 | 8 | 3,25 | 2,88 | |
| 2017-2018 | 15 | 15 | 2,87 | 15 | 2,33 | 15 | 2,67 | 2,62 | |
| 2018-2019 | 5 | 5 | 3,6 | 5 | 2,4 | 5 | 3,4 | 3,13 | |
| 2019-2020 | 15 | 15 | 3,2 | 15 | 2,73 | 15 | 2,93 | 2,96 | |
| 2020-2021 | 13 | 13 | 2,85 | 13 | 2,23 | 13 | 2,54 | 2,54 | |
| 2021-2022 | 12 | 12 | 3,33 | 12 | 2,67 | 12 | 3,08 | 3,03 | |
| 2022-2023 | 11 | 11 | 3,27 | 10 | 2,4 | 11 | 2,45 | 2,72 | |

| DESGLOSSAMENT | DESENVOLUPAMENT DE LES COMPETÈNCIES DURANT ELS ESTUDIS DE GRAU | | | | | | | | | | | | | |
|---------------|--|--|---------|---|---------|---|---------|---|---------|--|---------|--|---------|------------------|
| | Curs fi | 4.He adquirit coneixements i tinc comprensió teòrica i pràctica del camp | | 5.Sé aplicar els coneixements en l'àmbit professional dels meus estudis | | 6...tinc capacitat per recopilar i interpretar dades i informació | | 7...sóc capaç de resoldre problemes en situacions complexes | | 8.Sé comunicar de manera clara i precisa | | 9...capaç d'identificar les meues necessitats formatives i | | Mitjana del bloc |
| | | nºenq. | mitjana | nºenq. | mitjana | nºenq. | mitjana | nºenq. | mitjana | nºenq. | mitjana | nºenq. | mitjana | |
| Acumulat | 107 | 3,59 | 106 | 3,32 | 107 | 3,95 | 106 | 3,61 | 105 | 3,9 | 102 | 3,88 | 3,71 | |
| 2013-2014 | 3 | 4 | 3 | 3,67 | 3 | 4 | 3 | 3,67 | 3 | 3,67 | 2 | * | 3,76 | |
| 2014-2015 | 8 | 3,88 | 8 | 3,5 | 8 | 4,12 | 8 | 3,62 | 8 | 4,12 | 8 | 3,88 | 3,85 | |
| 2015-2016 | 17 | 3,65 | 16 | 3,56 | 17 | 4,06 | 17 | 3,88 | 17 | 3,94 | 16 | 4 | 3,85 | |
| 2016-2017 | 8 | 3,75 | 8 | 3,5 | 8 | 4,12 | 8 | 3,75 | 8 | 3,88 | 8 | 3,62 | 3,77 | |
| 2017-2018 | 15 | 3,4 | 15 | 3,27 | 15 | 4,2 | 15 | 3,53 | 14 | 4,29 | 12 | 4,17 | 3,79 | |
| 2018-2019 | 5 | 4 | 5 | 3,2 | 5 | 4,4 | 4 | 4 | 5 | 3,2 | 5 | 4 | 3,79 | |
| 2019-2020 | 15 | 3,4 | 15 | 3,27 | 15 | 3,73 | 15 | 3,53 | 14 | 3,86 | 15 | 4 | 3,63 | |
| 2020-2021 | 13 | 3,46 | 13 | 3,08 | 13 | 3,69 | 13 | 3,46 | 13 | 3,46 | 13 | 3,69 | 3,47 | |
| 2021-2022 | 12 | 4 | 12 | 3,67 | 12 | 4,33 | 12 | 3,75 | 12 | 4,25 | 12 | 3,83 | 3,97 | |
| 2022-2023 | 11 | 3,09 | 11 | 2,73 | 11 | 3,18 | 11 | 3,18 | 11 | 3,82 | 11 | 3,73 | 3,29 | |

INFORME D'AVALUACIÓ DELS TÍTOLS OFICIALS.

(Enquesta a persones egressades)

Curs de finalització 2022-2023

1310.- GRADO EN SOCIOLOGÍA

| | | DESENVOLUPAMENT DE L'ENSENYAMENT | | | | | | | | | | | | | |
|-----------|--------|---|--------|--|--------|---|--------|--|--------|--|--------|---|--------|------------------|--|
| | | 10.Contingut guies docents s'ha desenvolupat com s'havia planificat | | 11.Les metodologies als diferents mòduls s'han adequat a les | | 12...considere que el procés d'avaluació s'adequa a les | | 13.He rebut suficient informació sobre les eixides professionals | | 14.M'he sentit orientat i assessorat ... | | 15.Informació publicada a la pàgina web ha estat d'utilitat | | Mitjana del bloc | |
| Curs fi | n°enq. | mitjana | n°enq. | mitjana | n°enq. | mitjana | n°enq. | mitjana | n°enq. | mitjana | n°enq. | mitjana | n°enq. | mitjana | |
| Acumulat | 103 | 3,23 | 103 | 2,92 | 102 | 3,22 | 102 | 2,4 | 104 | 2,63 | 99 | 2,84 | | 2,87 | |
| 2013-2014 | 3 | 3,33 | 3 | 3,67 | 3 | 4 | 3 | 2,33 | 3 | 3,67 | 3 | 3 | | 3,33 | |
| 2014-2015 | 8 | 3,12 | 8 | 3,12 | 8 | 2,88 | 8 | 2,62 | 8 | 2,88 | 7 | 3,43 | | 3,00 | |
| 2015-2016 | 14 | 3,43 | 14 | 3,36 | 15 | 3,73 | 14 | 2,71 | 14 | 3,07 | 13 | 3,15 | | 3,25 | |
| 2016-2017 | 8 | 2,88 | 8 | 2,25 | 8 | 2,62 | 8 | 2,62 | 8 | 3 | 8 | 3,12 | | 2,75 | |
| 2017-2018 | 15 | 3,13 | 15 | 3,27 | 14 | 3,36 | 15 | 3,2 | 15 | 2,8 | 15 | 2,87 | | 3,10 | |
| 2018-2019 | 5 | 3,2 | 5 | 3,2 | 5 | 3,6 | 3 | 2,33 | 5 | 3 | 4 | 4,25 | | 3,30 | |
| 2019-2020 | 15 | 3,4 | 15 | 3 | 14 | 3,14 | 15 | 2,2 | 15 | 2,33 | 15 | 2,6 | | 2,78 | |
| 2020-2021 | 13 | 3,38 | 13 | 2,46 | 13 | 2,69 | 13 | 2,08 | 13 | 2,15 | 13 | 2,31 | | 2,51 | |
| 2021-2022 | 12 | 3,33 | 12 | 2,67 | 12 | 3,58 | 12 | 1,92 | 12 | 2,17 | 12 | 2,75 | | 2,74 | |
| 2022-2023 | 10 | 2,9 | 10 | 2,6 | 10 | 2,9 | 11 | 1,82 | 11 | 2,45 | 9 | 2,22 | | 2,48 | |

| | | PRÀCTIQUES EXTERNES | | | | | | | | | | | | | |
|-----------|--------|--|--------|--|--------|--|--------|---|--------|-------------------------|--------|-------------------------|--------|------------------|--|
| | | 17...pràctiques externes coherents amb perfils professionals | | 18...pràctiques m'han ajudat a millorar la meua formació | | 19.Organització i gestió de pràctiques ha estat adient | | Assenyala el teu grau de satisfacció amb: | | | | | | Mitjana del bloc | |
| | | | | | | | | 20. Tutor/a acadèmic/a | | 21. Tutor/a d'empresa o | | 22. Pràctiques externes | | | |
| Curs fi | n°enq. | mitjana | n°enq. | mitjana | n°enq. | mitjana | n°enq. | mitjana | n°enq. | mitjana | n°enq. | mitjana | n°enq. | mitjana | |
| Acumulat | 98 | 3,33 | 98 | 3,41 | 98 | 3,47 | 97 | 4,49 | 97 | 3,89 | 97 | 3,79 | | 3,73 | |
| 2013-2014 | 3 | 3,67 | 3 | 4 | 3 | 4,33 | 3 | 5 | 3 | 4,33 | 3 | 4,33 | | 4,28 | |
| 2014-2015 | 7 | 4,14 | 7 | 3,86 | 7 | 3,86 | 7 | 4 | 7 | 4,29 | 7 | 4,14 | | 4,05 | |
| 2015-2016 | 14 | 3,5 | 14 | 3,71 | 14 | 3,36 | 14 | 4,36 | 14 | 3,71 | 14 | 4,21 | | 3,81 | |
| 2016-2017 | 8 | 3 | 8 | 3,5 | 8 | 2,5 | 8 | 4,88 | 8 | 3,62 | 8 | 3,62 | | 3,52 | |
| 2017-2018 | 14 | 3,14 | 14 | 3,07 | 14 | 3,14 | 13 | 4,31 | 13 | 3,15 | 13 | 3,31 | | 3,35 | |
| 2018-2019 | 5 | 3,8 | 5 | 3,8 | 5 | 4,2 | 5 | 4,6 | 5 | 4 | 5 | 4,2 | | 4,10 | |
| 2019-2020 | 14 | 3,21 | 14 | 3,21 | 14 | 3,29 | 14 | 4,14 | 14 | 3,64 | 14 | 3,43 | | 3,49 | |
| 2020-2021 | 12 | 3,42 | 12 | 3,75 | 12 | 3,83 | 12 | 4,42 | 12 | 4,83 | 12 | 3,75 | | 4,00 | |
| 2021-2022 | 12 | 3,5 | 12 | 3,5 | 12 | 3,67 | 12 | 5 | 12 | 4,33 | 12 | 4,08 | | 4,01 | |
| 2022-2023 | 9 | 2,44 | 9 | 2,33 | 9 | 3,56 | 9 | 4,78 | 9 | 3,44 | 9 | 3,56 | | 3,35 | |

INFORME D'AVALUACIÓ DELS TÍTOLS OFICIALS.

(Enquesta a persones egresades)

Curs de finalització 2022-2023

1310.- GRADO EN SOCIOLOGÍA

| | | ESTANCIA DE MOBILITAT: ERASMUS, SICUE/SÈNECA, PROGRAMA INTERNACIONAL O ALTRES | | | | | | | | | | | | | | | | |
|-----------|--|---|---------|--|---------|--|---------|---|---------|---|---------|---|---------|--------------------------------------|---------|---------------------------------------|---------|------------------|
| | | 25...nivell acadèmic de la universitat de destinació és | | 26...reconeixement acadèmic del meu període d'estudis...ha estat | | 27.L'atenció i informació rebuda de la UV...ha estat satisfactòria | | 28.L'estada ha millorat els meus coneixements lingüístics | | 29.L'estada és d'utilitat per a l'entorn laboral/professional | | Assenyala el teu grau de satisfacció amb: | | | | | | Mitjana del bloc |
| | | | | | | | | | | | | 30.Ajudes econòmiques | | 31.Personal docent de la universitat | | 32.Estada que he realitzat en l'altra | | |
| Curs fi | | nºenq. | mitjana | nºenq. | mitjana | nºenq. | mitjana | nºenq. | mitjana | nºenq. | mitjana | nºenq. | mitjana | nºenq. | mitjana | nºenq. | mitjana | |
| Acumulat | | 29 | 3,9 | 29 | 3,93 | 30 | 3,33 | 27 | 4,52 | 28 | 4,25 | 30 | 3,4 | 30 | 4,27 | 30 | 4,53 | 4,01 |
| 2013-2014 | | 1 | * | 1 | * | 1 | * | 1 | * | 1 | * | 1 | * | 1 | * | 1 | * | * |
| 2014-2015 | | 1 | * | 1 | * | 1 | * | 1 | * | 1 | * | 1 | * | 1 | * | 1 | * | * |
| 2015-2016 | | 5 | 4,6 | 5 | 4,6 | 5 | 4,4 | 5 | 4,6 | 4 | 4,75 | 5 | 3,2 | 5 | 4,6 | 5 | 4,8 | 4,44 |
| 2016-2017 | | | * | | * | | * | | * | | * | | * | | * | | * | * |
| 2017-2018 | | 4 | 3,75 | 4 | 4 | 4 | 2 | 4 | 4,5 | 4 | 3,75 | 4 | 3 | 4 | 3,75 | 4 | 4,75 | 3,69 |
| 2018-2019 | | | * | | * | | * | | * | | * | | * | | * | | * | * |
| 2019-2020 | | 4 | 4,75 | 4 | 4 | 4 | 4 | 3 | 4,67 | 4 | 4,75 | 4 | 3 | 4 | 4,75 | 4 | 4,75 | 4,32 |
| 2020-2021 | | 6 | 4,67 | 6 | 4,5 | 6 | 4,17 | 6 | 4,67 | 6 | 4,17 | 6 | 4 | 6 | 5 | 6 | 4,67 | 4,48 |
| 2021-2022 | | 3 | 3,67 | 3 | 4 | 4 | 3 | 4 | 5 | 4 | 4,75 | 4 | 4 | 4 | 4,5 | 4 | 4,25 | 4,17 |
| 2022-2023 | | 5 | 2,6 | 5 | 2,6 | 5 | 2,2 | 3 | 3,33 | 4 | 3,25 | 5 | 3 | 5 | 3,4 | 5 | 4,2 | 3,05 |

| | | TREBALL FI DE GRAU | | | | | | | | | | EXPECTATIVES I OCUPACIÓ | | | | | | | | |
|-----------|--|---|---------|---|---------|--|---------|---|---------|------------------|---|-------------------------|---|--------|--|--------|--|--------|---------|------|
| | | 33.Objectius del TFG estaven aclarits des del començament | | 34.Els requisits i criteris d'avaluació del TFG són adequats i es van | | 35.La qualificació atorgada al meu TFG es va adequar als requisits | | Assenyala el teu grau de satisfacció amb: | | Mitjana del bloc | 39.(Treballa) Trobar treball millor al que tenia o tinc | | 40.(No treballa) Trobar tipus de treball per al que m'he preparat | | 41.La preparació conseguida amb la titulació cursada | | 42.Les condicions actuals del mercat laboral | | | |
| | | | | | | | | 36.Tutor/a del treball fi de grau | | | 37.Treball fi de grau desenvolupat | | | | | | | | | |
| Curs fi | | nºenq. | mitjana | nºenq. | mitjana | nºenq. | mitjana | nºenq. | mitjana | nºenq. | mitjana | nºenq. | mitjana | nºenq. | mitjana | nºenq. | mitjana | nºenq. | mitjana | |
| Acumulat | | 101 | 3,61 | 99 | 3,6 | 99 | 4,12 | 102 | 3,99 | 102 | 4,17 | 3,90 | 34 | 2,88 | 53 | 2,25 | 96 | 3,12 | 96 | 3,39 |
| 2013-2014 | | 3 | 4 | 3 | 4,33 | 3 | 5 | 3 | 3,67 | 3 | 4,67 | 4,33 | | * | 3 | 2,33 | 3 | 1,67 | 3 | 4 |
| 2014-2015 | | 8 | 3,88 | 8 | 3,62 | 8 | 3,75 | 8 | 3,5 | 8 | 4 | 3,75 | 1 | * | 6 | 2,67 | 8 | 2,38 | 8 | 3,5 |
| 2015-2016 | | 16 | 3,56 | 16 | 3,62 | 16 | 3,75 | 16 | 3,5 | 16 | 3,88 | 3,66 | 6 | 3,33 | 5 | 2,4 | 13 | 3,08 | 15 | 3,4 |
| 2016-2017 | | 8 | 3,62 | 8 | 4 | 8 | 4 | 8 | 3,88 | 8 | 3,75 | 3,85 | 1 | * | 7 | 2,57 | 8 | 3,25 | 8 | 3,38 |
| 2017-2018 | | 14 | 3,5 | 14 | 3,29 | 14 | 4,14 | 14 | 4,07 | 14 | 4,29 | 3,86 | 8 | 3,5 | 6 | 2 | 14 | 3,21 | 13 | 2,69 |
| 2018-2019 | | 5 | 4,2 | 5 | 4 | 5 | 4,4 | 5 | 4,4 | 5 | 4,2 | 4,24 | 2 | * | 1 | * | 4 | 2,75 | 4 | 2,75 |
| 2019-2020 | | 15 | 3,47 | 15 | 3,33 | 14 | 4,21 | 15 | 4,27 | 15 | 4,13 | 3,88 | 4 | 3 | 8 | 2 | 14 | 3,21 | 13 | 3,69 |
| 2020-2021 | | 12 | 2,83 | 11 | 3 | 12 | 3,58 | 12 | 4,08 | 12 | 4,58 | 3,63 | 7 | 2 | 3 | 2,67 | 11 | 3,18 | 11 | 2,91 |
| 2021-2022 | | 10 | 4,2 | 10 | 4,4 | 10 | 4,6 | 10 | 4 | 10 | 4,4 | 4,32 | 3 | 3 | 6 | 2 | 10 | 2,9 | 10 | 3,7 |
| 2022-2023 | | 10 | 3,8 | 9 | 3,44 | 9 | 4,78 | 11 | 4,45 | 11 | 4,09 | 4,12 | 2 | * | 8 | 1,88 | 11 | 4,09 | 11 | 4 |

INFORME D'AVALUACIÓ DELS TÍTOLS OFICIALS.

(Enquesta a persones egressades)

Curs de finalització 2022-2023

1310.- GRADO EN SOCIOLOGÍA

| Curs fi | GENERAL | | | | | | | | | |
|-----------|--------------------------|---------|---|---------|---|---------|--------------------------|---------|------------------|--|
| | Qualitat del professorat | | Satisfacció amb les instal·lacions i infraestructures | | Satisfacció amb l'experiència viscuda, tant acadèmica com | | Recomanaria la titulació | | Mitjana del bloc | |
| | nºenq. | mitjana | nºenq. | mitjana | nºenq. | mitjana | nºenq. | mitjana | | |
| Acumulat | 101 | 3,54 | 101 | 3,83 | 101 | 3,84 | 101 | 3,7 | 3,73 | |
| 2013-2014 | 3 | 3,33 | 3 | 3,67 | 3 | 4,33 | 3 | 4,33 | 3,92 | |
| 2014-2015 | 8 | 4 | 8 | 3,75 | 8 | 4 | 8 | 4,25 | 4,00 | |
| 2015-2016 | 16 | 4,06 | 16 | 4,19 | 16 | 4,12 | 16 | 4,31 | 4,17 | |
| 2016-2017 | 8 | 3,5 | 8 | 3,5 | 8 | 3,75 | 8 | 4,38 | 3,78 | |
| 2017-2018 | 14 | 3,79 | 14 | 4 | 14 | 4,07 | 14 | 3,71 | 3,89 | |
| 2018-2019 | 5 | 3,4 | 5 | 4 | 5 | 4,8 | 5 | 4 | 4,05 | |
| 2019-2020 | 14 | 3,21 | 14 | 4,07 | 14 | 3,64 | 14 | 3,36 | 3,57 | |
| 2020-2021 | 12 | 3,25 | 12 | 3,42 | 12 | 3,25 | 12 | 2,75 | 3,17 | |
| 2021-2022 | 10 | 3,2 | 10 | 3,9 | 10 | 3,6 | 10 | 3,6 | 3,58 | |
| 2022-2023 | 11 | 3,36 | 11 | 3,45 | 11 | 3,64 | 11 | 3,18 | 3,41 | |

* La mitjana de l'ítem es calcula a partir de 3 enquestes amb valoració.

La mitjana del bloc es calcula ponderant pel nombre d'enquestes de cada ítem.