

(Enquesta a persones egressades)

Curs de finalització 2023-2024

1311.- GRADO EN TRABAJO SOCIAL

Sexe	Home	2	14,29%
	Dona	12	85,71%
La titulació que has cursat, fou la teua primera opció?	Sí	7	50,00%
	No	7	50,00%
Situació habitual durant els estudis	Estudiant a temps complet	9	64,29%
	Estudiant a temps parcial	5	35,71%

En el futur, penses realitzar altres estudis?			Quin tipus d'estudis?			Motiu principal			
Sí	9	64,29%	Grau	0	0,00%	Especialització	2	25,00%	
	No	5	35,71%	Màster	8	100,00%	Inserció laboral	4	50,00%
				Doctorat	0	0,00%	Promoció professional	1	12,50%
						Altres	1	12,50%	

Freqüències de resposta

Molt en desacord.....Molt d'acord

PROCÉS DE FORMACIÓ / PLA D'ESTUDIS

N/C	1	2	3	4	5	MITJANA
1. Crec que el pla d'estudis té una estructura coherent i una bona distribució temporal	0	0	4	4	3	3,36
2. Considere que el pla d'estudis combina adequadament els coneixements teòrics i els pràctics	0	2	7	2	1	2,57
3. Pense que les competències desenvolupades en aquesta titulació capaciten adequadament per a l'exercici profes	0	3	3	2	4	2,93
<i>Mitjana del bloc</i>						2,95

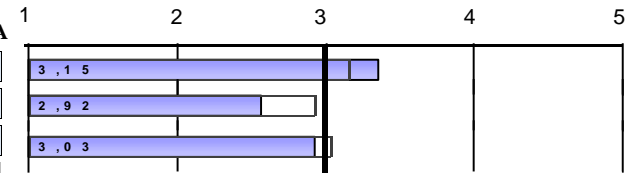

DESENVOLUPAMENT DE LES COMPETÈNCIES DURANT ELS ESTUDIS DE GRAU

4. He adquirit els coneixements i tinc una comprensió teòrica i pràctica del meu camp d'estudi	0	0	1	4	6	3	3,79
5. Sé aplicar els coneixements en l'àmbit professional dels meus estudis	0	2	2	4	4	2	3,14
6. En el meu camp d'estudi, tinc capacitat per recopilar i interpretar dades i informació	0	0	2	2	5	5	3,93
7. Dintre de la meua titulació, sóc capaç de resoldre problemes en situacions complexes	0	2	1	7	1	3	3,14
8. Sé comunicar de manera clara i precisa	0	0	0	3	4	7	4,29
9. Sóc capaç d'identificar les meues necessitats formatives i d'organitzar el meu aprenentatge adequadament	0	2	1	2	3	6	3,71
<i>Mitjana del bloc</i>						3,67	

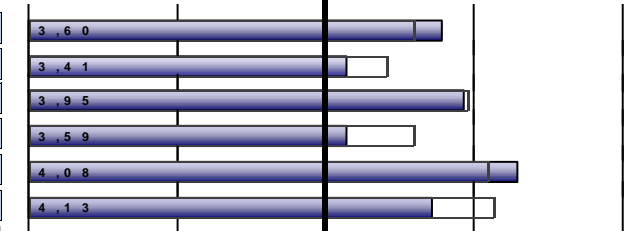

DESENVOLUPAMENT DE L'ENSENYAMENT

10. El contingut de les guies docents s'ha desenvolupat com s'havia planificat	0	2	2	3	3	4	3,36
11. Les metodologies utilitzades en els diferents mòduls s'han adequat a les competències de la titulació i al perfil	0	2	3	4	4	1	2,93
12. En general, considere que el procés d'avaluació s'adequa a les competències impartides en la titulació	0	3	0	2	8	1	3,29
13. He rebut suficient informació sobre les eixides professionals relacionades amb la meua titulació	0	3	2	3	3	3	3,07
14. M'he sentit orientat i assessorat durant el desenvolupament dels meus estudis	0	3	1	4	3	3	3,14
15. La informació publicada en la pàgina web ha estat d'utilitat	1	1	1	4	5	2	3,46
<i>Mitjana del bloc</i>						3,20	

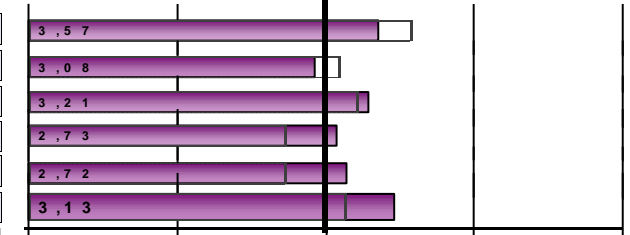

Escala utilitzada: d'1 a 5

□ Mitjana Global UV

(Enquesta a persones egressades)

Curs de finalització 2023-2024

1311.- GRADO EN TRABAJO SOCIAL

PRÀCTIQUES EXTERNES

16. Has realitzat pràctiques externes o tutelades durant els estudis de grau?	Sí	10	71,43%
	No	4	28,57%

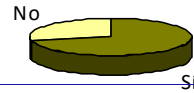

Només els que han contestat "Sí"	Freqüències de resposta							MITJANA
	N/C	Molt en desacord.....Molt d'acord						
		1	2	3	4	5		
17. Les pràctiques han estat coherents amb els perfils professionals de la meua titulació	0	1	0	2	0	7	4,20	
18. Considere que les pràctiques m'han ajudat a millorar la meua formació	0	0	0	1	1	8	4,70	
19. L'organització i gestió de les pràctiques ha estat adequada	0	2	1	2	1	4	3,40	
Assenyala el teu grau de satisfacció amb:	Molt insatisfet.....Molt satisfet							
20. Tutor/a acadèmic/a	0	0	1	1	1	7	4,40	
21. Tutor/a d'empresa o institució	0	0	1	2	0	7	4,30	
22. Pràctiques externes o tutelades	2	0	0	0	1	7	4,88	
	Mitjana del bloc						4,29	

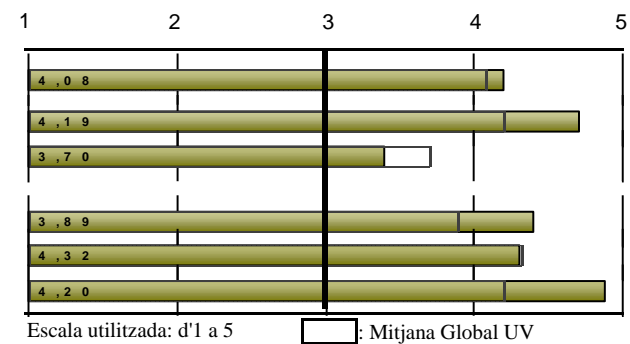

(Enquesta a persones egressades)

Curs de finalització 2023-2024

1311.- GRADO EN TRABAJO SOCIAL

ESTANCIA DE MOBILITAT: ERASMUS, SICUE/SÉNECA, PROGRAMA INTERNACIONAL O ALTRES

23. Has participat en programes de mobilitat durant els estudis de grau?	Sí	3	21,43%
	No	11	78,57%

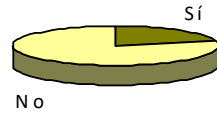

Només els que han contestat "Sí"

24. En quin programa de mobilitat has participat?

Erasmus	3	100,00%
SICUE/Séneca	0	0,00%
Programa internacional	0	0,00%
Altre	0	0,00%

Freqüències de resposta						
Molt en desacord.....Molt d'acord						
N/C	1	2	3	4	5	MITJANA

25. Considere que el nivell acadèmic de la universitat de destinació és adequat	0	0	1	1	0	1	3,33
26. Pense que el reconeixement acadèmic del meu període d'estudis en el meu país de destinació ha estat adequat	0	1	0	2	0	0	2,33
27. L'atenció i informació que he rebut de la Universitat de València abans, durant i després de l'estada ha estat sa	0	2	0	1	0	0	1,67
28. La realització de l'estada ha contribuït a millorar els meus coneixements lingüístics	0	1	0	0	1	1	3,33
29. Considere que la realització de l'estada és d'utilitat per a l'entorn laboral/professional després dels estudis	0	1	0	1	0	1	3,00

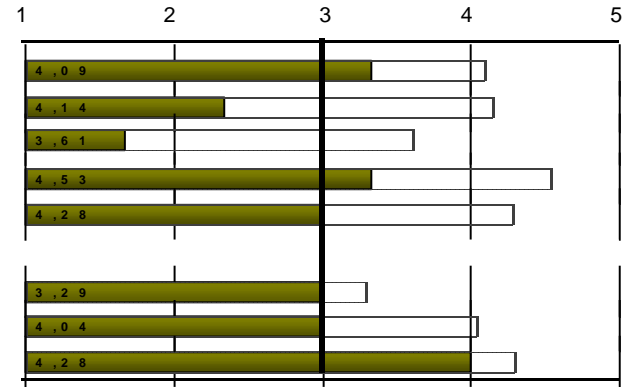

Assenyalat el teu grau de satisfacció amb:

Molt insatisfet.....Molt satisfet							
N/C	1	2	3	4	5	MITJANA	
30. Satisfacció amb: Ajudes econòmiques rebudes	0	0	2	0	0	1	3,00
31. Satisfacció amb: Personal docent de la universitat destinació	0	0	0	3	0	0	3,00
32. Satisfacció amb: Estada que he realitzat en l'altra universitat	0	0	0	1	1	1	4,00

Mitjana del bloc **2,96**

Escala utilitzada: d'1 a 5 : Mitjana Global UV

(Enquesta a persones egressades)

Curs de finalització 2023-2024

1311.- GRADO EN TRABAJO SOCIAL

TREBALL FI DE GRAU

33. Els objectius del treball fi de grau estaven aclarits des del començament del desenvolupament
34. Els requisits i criteris d'avaluació del treball fi de grau són adequats i es van publicar amb antelació
35. La qualificació atorgada al meu treball fi de grau es va adequar als requisits establerts

Assenyalat el teu grau de satisfacció amb:

36. Tutor/a del treball fi de grau
37. Treball fi de grau desenvolupat

38. Treballes durant la realització del grau?	Sí	5	38,46%
	No	8	61,54%



Freqüències de resposta						
Molt en desacord.....Molt d'acord						
N/C	1	2	3	4	5	MITJANA
1	1	1	3	4	4	3,69
1	0	1	2	6	4	4,00
1	1	0	2	4	6	4,08
Molt insatisfet.....Molt satisfet						
N/C	1	2	3	4	5	MITJANA
1	1	1	2	2	7	4,00
1	0	1	1	5	6	4,23
Mitjana del bloc						4,00

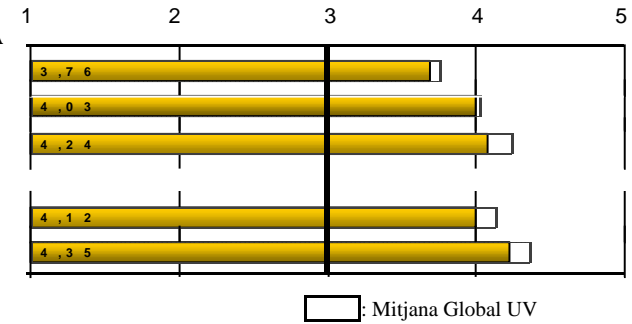

EXPECTATIVES I OCUPACIÓ

Considere que en la situació del mercat laboral, la titulació cursada em va permetre o em permetrà:

39. (Si treballes) Trobar un treball millor al que tenia o tinc ara
40. (Si no treballes) Trobar el tipus de treball per al qual m'he preparat

Indica en quina mesura la resposta que has donat a la pregunta anterior es deu als següents factors:

41. La preparació conseguida amb la titulació cursada
42. Les condicions actuals del mercat laboral

Freqüències de resposta						
Molt en desacord.....Molt d'acord						
N/C	1	2	3	4	5	MITJANA
0	0	0	1	3	1	4,00
2	0	2	3	0	1	3,00
Gens.....Totalment						
N/C	1	2	3	4	5	MITJANA
1	0	4	7	1	1	2,92
1	1	3	5	2	2	3,08
Molt en desacord.....Molt d'acord						
N/C	1	2	3	4	5	MITJANA
1	0	2	4	5	2	3,54
2	0	1	4	3	4	3,83
1	1	1	5	2	4	3,54
1	0	3	3	4	3	3,54
La perspectiva de gènere ha estat present de manera transversal en la titulació: utilització d'un llenguatge igualitari i inclusiu, foment de la participació de les dones a l'aula i referències d'autores a la bibliografia.						*
Mitjana del bloc						3,61

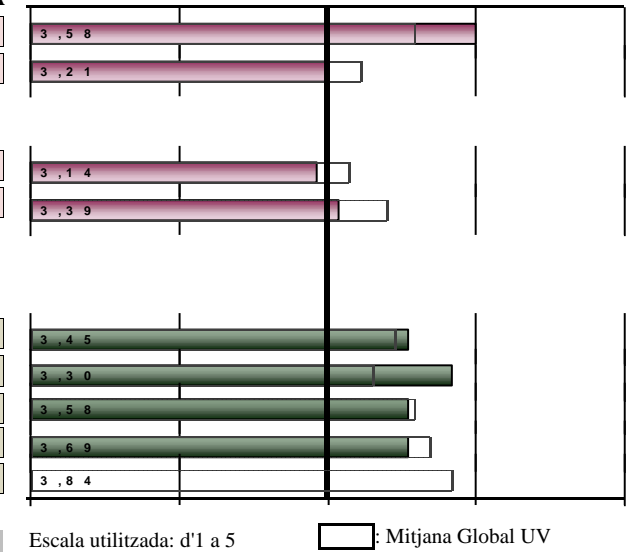

GENERAL

Qualitat del professorat
Satisfacció amb les instal·lacions i infraestructures
Satisfacció amb l'experiència viscuda, tant acadèmica com extraacadèmica, a la Universitat de València
Recomanaria la titulació
La perspectiva de gènere ha estat present de manera transversal en la titulació: utilització d'un llenguatge igualitari i inclusiu, foment de la participació de les dones a l'aula i referències d'autores a la bibliografia.

(Enquesta a persones egressades)

Curs de finalització **2023-2024**

1311.- GRADO EN TRABAJO SOCIAL

DESGLOSSAMENT	PROCÉS DE FORMACIÓ / PLA D'ESTUDIS									
	Curs fi	Recollides	1.Crec que el pla d'estudis té una estructura coherent		2.Combinació dels coneixements teòrics i pràctics...		3...les competències adquirides capaciten per		Mitjana del bloc	
			n°enq.	mitjana	n°enq.	mitjana	n°enq.	mitjana		
Acumulat		418		416	3,05	416	2,79	415	2,94	2,93
	2023-2024	14		14	3,36	14	2,57	14	2,93	2,95
	2022-2023	30		30	3,3	30	3,03	30	3,13	3,16
	2021-2022	37		37	2,76	37	2,68	36	2,72	2,72
	2020-2021	40		40	2,98	40	2,68	40	2,78	2,81
	2019-2020	39		39	3,44	39	3,18	39	3,18	3,26
	2018-2019	37		37	3,76	37	3,08	37	3,05	3,30

DESGLOSSAMENT	DESENVOLUPAMENT DE LES COMPETÈNCIES DURANT ELS ESTUDIS DE GRAU													
	Curs fi	4.He adquirit coneixements i tinc comprensió teòrica i pràctica del camp		5.Sé aplicar els coneixements en l'àmbit professional dels meus estudis		6...tinc capacitat per recopilar i interpretar dades i informació		7...sóc capaç de resoldre problemes en situacions complexes		8.Sé comunicar de manera clara i precisa		9...capaç d'identificar les meues necessitats formatives i		Mitjana del bloc
		n°enq.	mitjana	n°enq.	mitjana	n°enq.	mitjana	n°enq.	mitjana	n°enq.	mitjana	n°enq.	mitjana	
Acumulat		416	3,51	411	3,39	415	3,84	407	3,6	404	4,05	405	4,08	3,74
	2023-2024	14	3,79	14	3,14	14	3,93	14	3,14	14	4,29	14	3,71	3,67
	2022-2023	30	3,7	30	3,37	30	4,03	29	3,76	30	4,17	29	4	3,84
	2021-2022	37	3,43	36	3,22	37	3,7	35	3,69	36	4,08	36	3,94	3,68
	2020-2021	40	3,38	39	3,05	40	3,72	40	3,35	40	4,08	40	4,22	3,64
	2019-2020	39	3,64	39	3,54	39	4	39	3,56	39	4,03	39	4,26	3,84
	2018-2019	37	3,84	37	3,35	37	4	36	3,81	34	4,18	36	4,22	3,89

(Enquesta a persones egressades)

Curs de finalització 2023-2024

1311.- GRADO EN TRABAJO SOCIAL

		DESENVOLUPAMENT DE L'ENSENYAMENT												
		10.Contingut guies docents s'ha desenvolupat com s'havia planificat		11.Les metodologies als diferents mòduls s'han adequat a les		12...considere que el procés d'avaluació s'adequa a les		13.He rebut suficient informació sobre les eixides professionals		14.M'he sentit orientat i assessorat ...		15.Informació publicada a la pàgina web ha estat d'utilitat		Mitjana del bloc
Curs fi		n°enq.	mitjana	n°enq.	mitjana	n°enq.	mitjana	n°enq.	mitjana	n°enq.	mitjana	n°enq.	mitjana	
Acumulat		402	3,31	406	3,02	405	3,22	405	2,74	405	2,98	387	3,29	3,09
	2023-2024	14	3,36	14	2,93	14	3,29	14	3,07	14	3,14	13	3,46	3,20
	2022-2023	29	3,9	30	3,37	29	3,45	29	2,93	30	3,03	28	3,25	3,32
	2021-2022	37	3,16	37	2,73	37	2,92	36	2,22	37	2,62	37	2,81	2,75
	2020-2021	40	3,28	40	3,02	39	3,13	40	2,02	40	2,15	39	2,74	2,72
	2019-2020	39	3,49	39	3,31	39	3,46	39	2,87	38	3,24	37	3,54	3,32
	2018-2019	37	3,35	37	3,16	37	3,51	37	2,92	36	3,28	37	3,65	3,31

		PRÀCTIQUES EXTERNES												
		17...pràctiques coherents amb els perfils professionals		18...pràctiques m'han ajudat a millorar la meua formació		19.Organització i gestió de pràctiques ha estat adient		Assenyala el teu grau de satisfacció amb:						Mitjana del bloc
								20. Tutor/a acadèmic/a		21. Tutor/a d'empresa o		22. Pràctiques externes o		
Curs fi		n°enq.	mitjana	n°enq.	mitjana	n°enq.	mitjana	n°enq.	mitjana	n°enq.	mitjana	n°enq.	mitjana	
Acumulat		353	4,18	353	4,55	353	3,53	352	4,03	351	4,42	349	4,44	4,19
	2023-2024	10	4,2	10	4,7	10	3,4	10	4,4	10	4,3	8	4,88	4,29
	2022-2023	27	3,96	27	4,3	27	3,67	27	4,19	27	4,3	27	4,26	4,11
	2021-2022	33	4,09	34	4,29	34	3,44	34	4,32	34	4,12	34	4,32	4,10
	2020-2021	40	3,92	40	4,48	40	3,3	40	3,68	39	4,36	40	4,52	4,04
	2019-2020	38	4,29	38	4,55	38	3,68	37	4,16	37	4,51	37	4,41	4,27
	2018-2019	34	4,65	34	4,91	34	4,38	34	4,29	34	4,76	34	4,79	4,63

(Enquesta a persones egressades)

Curs de finalització 2023-2024

1311.- GRADO EN TRABAJO SOCIAL

		ESTANCIA DE MOBILITAT: ERASMUS, SICUE/SÈNECA, PROGRAMA INTERNACIONAL O ALTRES																
		25...nivell acadèmic de la universitat de destinació és		26...reconeixement acadèmic del meu període d'estudis ha estat		27.L'atenció i informació rebuda de la UV...ha estat satisfactòria		28.L'estada ha millorat els meus coneixements lingüístics		29.L'estada és d'utilitat per a l'entorn laboral/professional		Assenyalat el teu grau de satisfacció amb:				Mitjana del bloc		
												30.Ajudes econòmiques		31.Personal docent de la universitat		32.Estada que he realitzat en l'altra		
Curs fi		n°enq.	mitjana	n°enq.	mitjana	n°enq.	mitjana	n°enq.	mitjana	n°enq.	mitjana	n°enq.	mitjana	n°enq.	mitjana	n°enq.	mitjana	
Acumulat		64	3,78	61	3,89	66	3,17	55	4,05	66	4,08	67	2,85	67	3,96	67	4,16	3,73
2023-2024		3	3,33	3	2,33	3	1,67	3	3,33	3	3	3	3	3	3	3	4	2,96
2022-2023		7	4,14	7	4,29	7	3,14	5	4,6	7	4,29	7	3,43	7	4	7	4	3,96
2021-2022		5	4	5	4,4	5	2,8	5	4,8	5	4,4	5	3,6	5	4,2	5	4,2	4,05
2020-2021		7	3	7	3,57	7	1,86	6	3,5	7	3,29	7	3,57	7	4	7	4	3,35
2019-2020		4	4,5	4	4,5	4	3,75	4	4,75	4	4,75	4	2,75	4	4,5	4	4,25	4,22
2018-2019		7	3,86	7	4	7	3,71	7	4,14	7	3,86	7	4,14	7	4	7	4,43	4,02

		TREBALL FI DE GRAU										EXPECTATIVES I OCUPACIÓ								
		33.Objectius del TFG estaven aclarits des del començament		34.Els requisits i criteris d'avaluació del TFG són adequats i es van		35.La qualificació atorgada al meu TFG es va adequar als requisits		Assenyalat el teu grau de satisfacció amb:				Mitjana del bloc	39.(Treballa) Trobar treball millor al que tenia o tinc		40.(No treballa) Trobar tipus de treball per al que m'he preparat		41.La preparació conseguida amb la titulació cursada		42.Les condicions actuals del mercat laboral	
								36.Tutor/a del treball fi de grau		37.Treball fi de grau desenvolupat										
Curs fi		n°enq.	mitjana	n°enq.	mitjana	n°enq.	mitjana	n°enq.	mitjana	n°enq.	mitjana		n°enq.	mitjana	n°enq.	mitjana	n°enq.	mitjana	n°enq.	mitjana
Acumulat		398	3,72	392	3,89	394	4,18	400	4,08	397	4,27	4,03	146	3,49	197	3,05	379	3,04	381	3,36
2023-2024		13	3,69	13	4	13	4,08	13	4	13	4,23	4,00	5	4	6	3	13	2,92	13	3,08
2022-2023		29	4	29	4,1	29	4,28	29	3,97	29	4,55	4,18	8	4,25	16	3,25	28	3,46	27	3,48
2021-2022		35	3,89	35	4,06	35	4,43	35	4,34	35	4,46	4,23	15	4	13	3,54	34	3,26	34	3,44
2020-2021		38	3,55	38	3,79	38	3,92	38	3,92	38	4,08	3,85	9	3,22	24	2,79	38	2,53	38	3,37
2019-2020		39	3,87	39	4,28	39	4,49	39	4,08	39	4,49	4,24	9	4	24	3,46	38	3,39	38	3,11
2018-2019		35	3,91	34	4,18	34	4,38	35	4,23	35	4,26	4,19	13	3,54	16	3,31	34	3,24	33	3,64

(Enquesta a persones egressades)

Curs de finalització 2023-2024

1311.- GRADO EN TRABAJO SOCIAL

		GENERAL								
		Qualitat del professorat		Satisfacció amb les instal·lacions i infraestructures		Satisfacció amb l'experiència viscuda, tant acadèmica com		Recomanaria la titulació		Mitjana del bloc
Curs fi		n°enq.	mitjana	n°enq.	mitjana	n°enq.	mitjana	n°enq.	mitjana	
Acumulat		397	3,55	394	3,89	398	3,99	391	3,98	3,85
2023-2024		13	3,54	12	3,83	13	3,54	13	3,54	3,61
2022-2023		30	3,63	30	3,97	30	3,73	30	4,03	3,84
2021-2022		35	3,46	35	3,8	35	3,74	34	4,03	3,76
2020-2021		38	3,5	38	3,45	38	3,71	37	3,92	3,64
2019-2020		39	3,85	38	4,34	39	4,1	38	4,21	4,12
2018-2019		30	3,73	32	4,31	32	4,22	32	4,09	4,10

* La mitjana de l'ítem es calcula a partir de 3 enquestes amb valoració.

La mitjana del bloc es calcula ponderant pel nombre d'enquestes de cada ítem.