

(Enquesta a persones egrossades)

Curs de finalització 2023-2024

1314.- GRADO EN NEGOCIOS INTERNACIONALES / INTERNATIONAL BUSINESS

| | | | |
|---|---------------------------|----|---------|
| Sexe | Home | 4 | 36,36% |
| | Dona | 7 | 63,64% |
| La titulació que has cursat, fou la teua primera opció? | Sí | 10 | 90,91% |
| | No | 1 | 9,09% |
| Situació habitual durant els estudis | Estudiant a temps complet | 11 | 100,00% |
| | Estudiant a temps parcial | 0 | 0,00% |

| | | | | | | | | |
|---|----|--------|-----------------------|--------|-------|-----------------------|------------------|--------|
| En el futur, penses realitzar altres estudis? | | | Quin tipus d'estudis? | | | Motiu principal | | |
| Sí | 8 | 72,73% | Grau | 0 | 0,00% | Especialització | 7 | 87,50% |
| | No | 3 | 27,27% | Màster | 8 | 100,00% | Inserció laboral | 0 |
| | | | Doctorat | 0 | 0,00% | Promoció professional | 1 | 12,50% |
| | | | | | | Altres | 0 | 0,00% |

Freqüències de resposta

Molt en desacord.....Molt d'acord

PROCÉS DE FORMACIÓ / PLA D'ESTUDIS

| N/C | 1 | 2 | 3 | 4 | 5 | MITJANA |
|--|---|---|---|---|---|-------------|
| 1. Crec que el pla d'estudis té una estructura coherent i una bona distribució temporal | 0 | 0 | 0 | 5 | 3 | 3,82 |
| 2. Considere que el pla d'estudis combina adequadament els coneixements teòrics i els pràctics | 0 | 1 | 2 | 4 | 3 | 3,09 |
| 3. Pense que les competències desenvolupades en aquesta titulació capaciten adequadament per a l'exercici profes | 0 | 0 | 3 | 5 | 3 | 3,00 |
| <i>Mitjana del bloc</i> | | | | | | 3,30 |

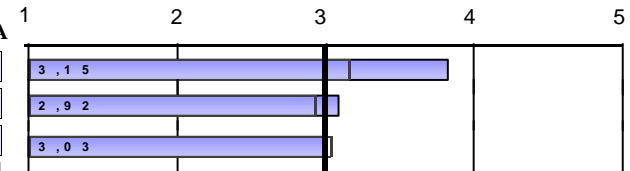

DESENVOLUPAMENT DE LES COMPETÈNCIES DURANT ELS ESTUDIS DE GRAU

| | | | | | | | |
|---|---|---|---|---|---|-------------|------|
| 4. He adquirit els coneixements i tinc una comprensió teòrica i pràctica del meu camp d'estudi | 0 | 0 | 2 | 3 | 5 | 1 | 3,45 |
| 5. Sé aplicar els coneixements en l'àmbit professional dels meus estudis | 0 | 0 | 3 | 3 | 5 | 0 | 3,18 |
| 6. En el meu camp d'estudi, tinc capacitat per recopilar i interpretar dades i informació | 0 | 0 | 1 | 1 | 3 | 6 | 4,27 |
| 7. Dintre de la meua titulació, sóc capaç de resoldre problemes en situacions complexes | 0 | 0 | 1 | 2 | 6 | 2 | 3,82 |
| 8. Sé comunicar de manera clara i precisa | 0 | 0 | 0 | 0 | 5 | 6 | 4,55 |
| 9. Sóc capaç d'identificar les meues necessitats formatives i d'organitzar el meu aprenentatge adequadament | 0 | 0 | 0 | 2 | 6 | 3 | 4,09 |
| <i>Mitjana del bloc</i> | | | | | | 3,89 | |

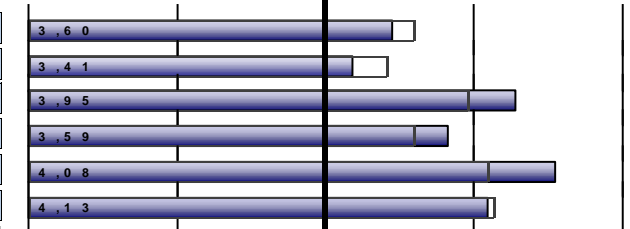

DESENVOLUPAMENT DE L'ENSENYAMENT

| | | | | | | | |
|---|---|---|---|---|---|-------------|------|
| 10. El contingut de les guies docents s'ha desenvolupat com s'havia planificat | 0 | 0 | 1 | 1 | 5 | 4 | 4,09 |
| 11. Les metodologies utilitzades en els diferents mòduls s'han adequat a les competències de la titulació i al perfil | 0 | 0 | 3 | 2 | 3 | 3 | 3,55 |
| 12. En general, considere que el procés d'avaluació s'adequa a les competències impartides en la titulació | 1 | 0 | 0 | 5 | 4 | 1 | 3,60 |
| 13. He rebut suficient informació sobre les eixides professionals relacionades amb la meua titulació | 0 | 4 | 4 | 0 | 2 | 1 | 2,27 |
| 14. M'he sentit orientat i assessorat durant el desenvolupament dels meus estudis | 0 | 2 | 4 | 2 | 1 | 2 | 2,73 |
| 15. La informació publicada en la pàgina web ha estat d'utilitat | 0 | 2 | 2 | 1 | 4 | 2 | 3,18 |
| <i>Mitjana del bloc</i> | | | | | | 3,23 | |

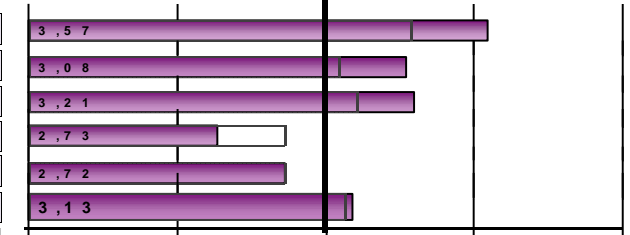

Escala utilitzada: d'1 a 5

□: Mitjana Global UV

(Enquesta a persones egressades)

Curs de finalització 2023-2024

1314.- GRADO EN NEGOCIOS INTERNACIONALES / INTERNATIONAL BUSINESS

PRÀCTIQUES EXTERNES

| | | | |
|---|----|----|---------|
| 16. Has realitzat pràctiques externes o tutelades durant els estudis de grau? | Sí | 11 | 100,00% |
| | No | 0 | 0,00% |

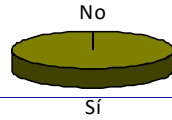

| Només els que han contestat "Sí" | Freqüències de resposta | | | | | | | MITJANA | |
|---|-----------------------------------|-----------------------------------|---|---|---|---|-------------|---------|--|
| | N/C | Molt en desacord.....Molt d'acord | | | | | | | |
| | | 1 | 2 | 3 | 4 | 5 | | | |
| 17. Les pràctiques han estat coherents amb els perfils professionals de la meua titulació | 0 | 2 | 1 | 2 | 1 | 5 | 3,55 | | |
| 18. Considere que les pràctiques m'han ajudat a millorar la meua formació | 0 | 1 | 1 | 0 | 1 | 8 | 4,27 | | |
| 19. L'organització i gestió de les pràctiques ha estat adequada | 0 | 1 | 0 | 3 | 3 | 4 | 3,82 | | |
| Assenyalat el teu grau de satisfacció amb: | Molt insatisfet.....Molt satisfet | | | | | | | | |
| 20. Tutor/a acadèmic/a | 1 | 1 | 0 | 1 | 2 | 6 | 4,20 | | |
| 21. Tutor/a d'empresa o institució | 1 | 0 | 0 | 2 | 1 | 7 | 4,50 | | |
| 22. Pràctiques externes o tutelades | 1 | 0 | 1 | 1 | 1 | 7 | 4,40 | | |
| <i>Mitjana del bloc</i> | | | | | | | 4,11 | | |

Escala utilitzada: d'1 a 5 : Mitjana Global UV

(Enquesta a persones egressades)

Curs de finalització 2023-2024

1314.- GRADO EN NEGOCIOS INTERNACIONALES / INTERNATIONAL BUSINESS

ESTANCIA DE MOBILITAT: ERASMUS, SICUE/SÉNECA, PROGRAMA INTERNACIONAL O ALTRES

| | | | |
|--|----|----|---------|
| 23. Has participat en programes de mobilitat durant els estudis de grau? | Sí | 11 | 100,00% |
| | No | 0 | 0,00% |

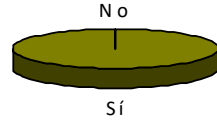

Només els que han contestat "Sí"

24. En quin programa de mobilitat has participat?

| | | |
|------------------------|---|--------|
| Erasmus | 7 | 63,64% |
| SICUE/Séneca | 0 | 0,00% |
| Programa internacional | 2 | 18,18% |
| Altre | 2 | 18,18% |

Freqüències de resposta

Molt en desacord.....Molt d'acord

| | N/C | 1 | 2 | 3 | 4 | 5 | MITJANA |
|---|-----|---|---|---|---|----|---------|
| 25. Considere que el nivell acadèmic de la universitat de destinació és adequat | 0 | 0 | 1 | 0 | 5 | 5 | 4,27 |
| 26. Pense que el reconeixement acadèmic del meu període d'estudis en el meu país de destinació ha estat adequat | 0 | 0 | 0 | 0 | 4 | 7 | 4,64 |
| 27. L'atenció i informació que he rebut de la Universitat de València abans, durant i després de l'estada ha estat sa | 0 | 0 | 2 | 2 | 4 | 3 | 3,73 |
| 28. La realització de l'estada ha contribuït a millorar els meus coneixements lingüístics | 0 | 0 | 0 | 0 | 0 | 11 | 5,00 |
| 29. Considere que la realització de l'estada és d'utilitat per a l'entorn laboral/professional després dels estudis | 0 | 0 | 0 | 1 | 2 | 8 | 4,64 |

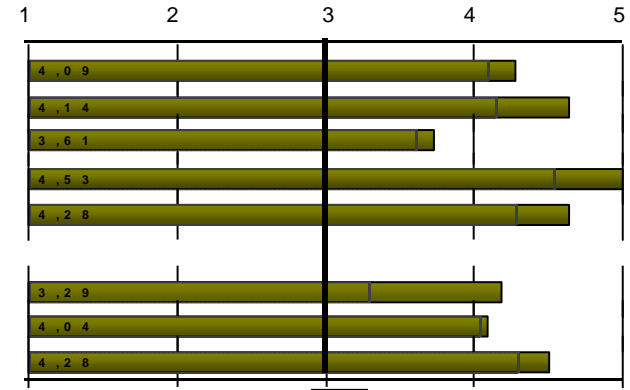

Assenyal el teu grau de satisfacció amb:

Molt insatisfet.....Molt satisfet

| | N/C | 1 | 2 | 3 | 4 | 5 | MITJANA |
|---|-----|---|---|---|---|---|---------|
| 30. Satisfacció amb: Ajudes econòmiques rebudes | 0 | 0 | 1 | 1 | 4 | 5 | 4,18 |
| 31. Satisfacció amb: Personal docent de la universitat destinació | 0 | 0 | 1 | 1 | 5 | 4 | 4,09 |
| 32. Satisfacció amb: Estada que he realitzat en l'altra universitat | 1 | 0 | 0 | 0 | 5 | 5 | 4,50 |

Mitjana del bloc

4,38

Escala utilitzada: d'1 a 5

□: Mitjana Global UV

(Enquesta a persones egressades)

Curs de finalització 2023-2024

1314.- GRADO EN NEGOCIOS INTERNACIONALES / INTERNATIONAL BUSINESS

TREBALL FI DE GRAU

| |
|--|
| 33. Els objectius del treball fi de grau estaven aclarits des del començament del desenvolupament |
| 34. Els requisits i criteris d'avaluació del treball fi de grau són adequats i es van publicar amb antelació |
| 35. La qualificació atorgada al meu treball fi de grau es va adequar als requisits establerts |

Assenyalat el teu grau de satisfacció amb:

| |
|-------------------------------------|
| 36. Tutor/a del treball fi de grau |
| 37. Treball fi de grau desenvolupat |

| | | | |
|---|----|---|--------|
| 38. Treballes durant la realització del grau? | Sí | 4 | 36,36% |
| | No | 7 | 63,64% |



| Freqüències de resposta | | | | | | |
|-----------------------------------|---|---|---|---|---|---------|
| Molt en desacord.....Molt d'acord | | | | | | |
| N/C | 1 | 2 | 3 | 4 | 5 | MITJANA |
| 1 | 1 | 1 | 0 | 2 | 6 | 4,10 |
| 1 | 0 | 0 | 0 | 4 | 6 | 4,60 |
| 1 | 0 | 0 | 0 | 3 | 7 | 4,70 |
| Molt insatisfet.....Molt satisfet | | | | | | |
| N/C | 1 | 2 | 3 | 4 | 5 | MITJANA |
| 1 | 0 | 0 | 2 | 1 | 7 | 4,50 |
| 1 | 0 | 0 | 2 | 3 | 5 | 4,30 |
| Mitjana del bloc | | | | | | 4,44 |

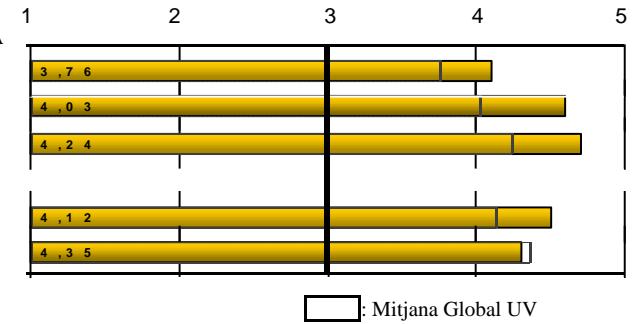

EXPECTATIVES I OCUPACIÓ

Considere que en la situació del mercat laboral, la titulació cursada em va permetre o em permetrà:

| |
|--|
| 39. (Si treballes) Trobar un treball millor al que tenia o tinc ara |
| 40. (Si no treballes) Trobar el tipus de treball per al qual m'he preparat |

Indica en quina mesura la resposta que has donat a la pregunta anterior es deu als següents factors:

| |
|---|
| 41. La preparació conseguida amb la titulació cursada |
| 42. Les condicions actuals del mercat laboral |

| Freqüències de resposta | | | | | | |
|--|---|---|---|---|---|---------|
| Molt en desacord.....Molt d'acord | | | | | | |
| N/C | 1 | 2 | 3 | 4 | 5 | MITJANA |
| 0 | 0 | 1 | 0 | 1 | 2 | 4,00 |
| 2 | 0 | 1 | 1 | 2 | 1 | 3,60 |
| Gens.....Totalment | | | | | | |
| N/C | 1 | 2 | 3 | 4 | 5 | MITJANA |
| 1 | 0 | 4 | 3 | 2 | 1 | 3,00 |
| 1 | 0 | 1 | 2 | 4 | 3 | 3,90 |
| Molt en desacord.....Molt d'acord | | | | | | |
| N/C | 1 | 2 | 3 | 4 | 5 | MITJANA |
| 0 | 0 | 0 | 5 | 4 | 2 | 3,73 |
| 0 | 0 | 2 | 6 | 3 | 0 | 3,09 |
| 0 | 1 | 1 | 2 | 3 | 4 | 3,73 |
| 0 | 0 | 1 | 3 | 2 | 5 | 4,00 |
| La perspectiva de gènere ha estat present de manera transversal en la titulació: utilització d'un llenguatge igualitari i inclusiu, foment de la participació de les dones a l'aula i referències d'autores a la bibliografia. | | | | | | * |
| Mitjana del bloc | | | | | | 3,64 |

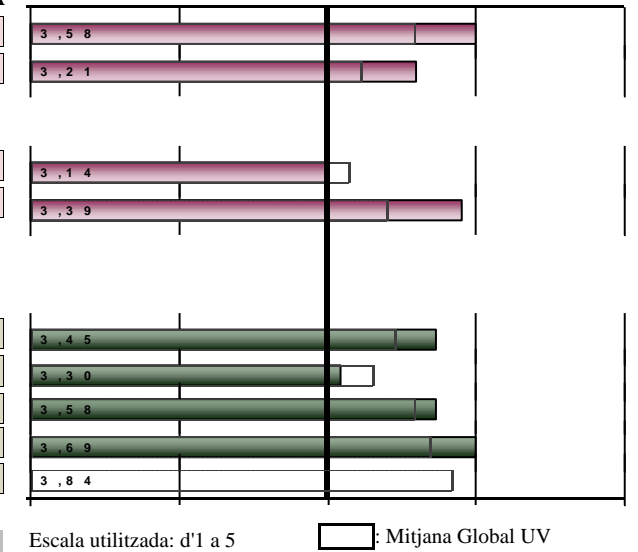

GENERAL

| |
|--|
| Qualitat del professorat |
| Satisfacció amb les instal·lacions i infraestructures |
| Satisfacció amb l'experiència viscuda, tant acadèmica com extraacadèmica, a la Universitat de València |
| Recomanaria la titulació |

(Enquesta a persones egressades)

Curs de finalització 2023-2024

1314.- GRADO EN NEGOCIOS INTERNACIONALES / INTERNATIONAL BUSINESS

| DESGLOSSAMENT | PROCÉS DE FORMACIÓ / PLA D'ESTUDIS | | | | | | | | | |
|---------------|------------------------------------|------------|--|---------|--|---------|---|---------|------------------|------|
| | Curs fi | Recollides | 1.Crec que el pla d'estudis té una estructura coherent | | 2.Combinació dels coneixements teòrics i pràctics... | | 3...les competències adquirides capaciten per | | Mitjana del bloc | |
| | | | n°enq. | mitjana | n°enq. | mitjana | n°enq. | mitjana | | |
| Acumulat | | 233 | | 232 | 3,39 | 232 | 2,85 | 231 | 3,11 | 3,12 |
| | 2023-2024 | 11 | | 11 | 3,82 | 11 | 3,09 | 11 | 3 | 3,30 |
| | 2022-2023 | 23 | | 23 | 3,26 | 23 | 2,7 | 23 | 2,61 | 2,86 |
| | 2021-2022 | 29 | | 29 | 3,14 | 29 | 2,45 | 29 | 2,83 | 2,80 |
| | 2020-2021 | 18 | | 18 | 3,17 | 18 | 3 | 18 | 3,17 | 3,11 |
| | 2019-2020 | 23 | | 23 | 3,39 | 23 | 3 | 22 | 3 | 3,13 |
| | 2018-2019 | 34 | | 34 | 3,56 | 34 | 3,24 | 34 | 3,41 | 3,40 |

| DESGLOSSAMENT | DESENVOLUPAMENT DE LES COMPETÈNCIES DURANT ELS ESTUDIS DE GRAU | | | | | | | | | | | | | |
|---------------|--|--|---------|---|---------|---|---------|---|---------|--|---------|--|---------|------------------|
| | Curs fi | 4.He adquirit coneixements i tinc comprensió teòrica i pràctica del camp | | 5.Sé aplicar els coneixements en l'àmbit professional dels meus estudis | | 6...tinc capacitat per recopilar i interpretar dades i informació | | 7...sóc capaç de resoldre problemes en situacions complexes | | 8.Sé comunicar de manera clara i precisa | | 9...capaç d'identificar les meues necessitats formatives i | | Mitjana del bloc |
| | | n°enq. | mitjana | n°enq. | mitjana | n°enq. | mitjana | n°enq. | mitjana | n°enq. | mitjana | n°enq. | mitjana | |
| Acumulat | | 233 | 3,34 | 232 | 3,19 | 229 | 3,89 | 230 | 3,79 | 231 | 4,3 | 231 | 4,26 | 3,79 |
| | 2023-2024 | 11 | 3,45 | 11 | 3,18 | 11 | 4,27 | 11 | 3,82 | 11 | 4,55 | 11 | 4,09 | 3,89 |
| | 2022-2023 | 23 | 3,39 | 23 | 2,96 | 23 | 3,74 | 23 | 3,83 | 23 | 4,26 | 23 | 4,43 | 3,77 |
| | 2021-2022 | 29 | 3 | 29 | 2,93 | 28 | 3,64 | 29 | 3,69 | 29 | 4,59 | 29 | 4,14 | 3,66 |
| | 2020-2021 | 18 | 3,17 | 18 | 3,22 | 18 | 3,83 | 18 | 3,94 | 18 | 4,44 | 18 | 4,61 | 3,87 |
| | 2019-2020 | 23 | 3,3 | 23 | 3 | 23 | 3,74 | 23 | 3,43 | 23 | 3,96 | 23 | 4 | 3,57 |
| | 2018-2019 | 34 | 3,59 | 34 | 3,56 | 34 | 4,06 | 34 | 3,79 | 34 | 4,15 | 34 | 4,41 | 3,93 |

INFORME D'AVALUACIÓ DELS TÍTOLS OFICIALS DE GRAU

(Enquesta a persones egressades)

Curs de finalització **2023-2024**

1314.- GRADO EN NEGOCIOS INTERNACIONALES / INTERNATIONAL BUSINESS

| | | DESENVOLUPAMENT DE L'ENSENYAMENT | | | | | | | | | | | | |
|----------|-----------|---|---------|--|---------|---|---------|--|---------|--|---------|---|---------|------------------|
| | | 10.Contingut guies docents s'ha desenvolupat com s'havia planificat | | 11.Les metodologies als diferents mòduls s'han adequat a les | | 12...considere que el procés d'avaluació s'adequa a les | | 13.He rebut suficient informació sobre les eixides professionals | | 14.M'he sentit orientat i assessorat ... | | 15.Informació publicada a la pàgina web ha estat d'utilitat | | Mitjana del bloc |
| Curs fi | | n°enq. | mitjana | n°enq. | mitjana | n°enq. | mitjana | n°enq. | mitjana | n°enq. | mitjana | n°enq. | mitjana | |
| Acumulat | | 222 | 3,89 | 228 | 3,25 | 223 | 3,47 | 224 | 2,52 | 227 | 2,54 | 222 | 3,12 | 3,13 |
| | 2023-2024 | 11 | 4,09 | 11 | 3,55 | 10 | 3,6 | 11 | 2,27 | 11 | 2,73 | 11 | 3,18 | 3,23 |
| | 2022-2023 | 21 | 3,95 | 23 | 3 | 23 | 3,48 | 23 | 2,35 | 23 | 2,09 | 19 | 2,89 | 2,95 |
| | 2021-2022 | 29 | 3,93 | 29 | 3,14 | 29 | 3,38 | 29 | 2,07 | 29 | 2,31 | 29 | 3,1 | 2,99 |
| | 2020-2021 | 18 | 4,06 | 18 | 3,44 | 18 | 3,28 | 17 | 2,94 | 18 | 2,56 | 18 | 3 | 3,22 |
| | 2019-2020 | 23 | 3,91 | 23 | 3,26 | 22 | 3,82 | 22 | 2,45 | 23 | 2,61 | 22 | 3,41 | 3,24 |
| | 2018-2019 | 33 | 4 | 34 | 3,32 | 34 | 3,68 | 34 | 2,62 | 34 | 3 | 34 | 3,47 | 3,34 |

| | | PRÀCTIQUES EXTERNES | | | | | | | | | | | | |
|----------|-----------|---|---------|--|---------|--|---------|---|---------|-------------------------|---------|---------------------------|---------|------------------|
| | | 17...pràctiques coherents amb els perfils professionals | | 18...pràctiques m'han ajudat a millorar la meua formació | | 19.Organització i gestió de pràctiques ha estat adient | | Assenyala el teu grau de satisfacció amb: | | | | | | Mitjana del bloc |
| | | | | | | | | 20. Tutor/a acadèmic/a | | 21. Tutor/a d'empresa o | | 22. Pràctiques externes o | | |
| Curs fi | | n°enq. | mitjana | n°enq. | mitjana | n°enq. | mitjana | n°enq. | mitjana | n°enq. | mitjana | n°enq. | mitjana | |
| Acumulat | | 205 | 3,68 | 205 | 4,01 | 203 | 3,6 | 195 | 3,96 | 199 | 4,12 | 200 | 4,02 | 3,90 |
| | 2023-2024 | 11 | 3,55 | 11 | 4,27 | 11 | 3,82 | 10 | 4,2 | 10 | 4,5 | 10 | 4,4 | 4,11 |
| | 2022-2023 | 21 | 3,86 | 21 | 4,14 | 21 | 3,71 | 20 | 4,15 | 20 | 4,1 | 20 | 4,05 | 4,00 |
| | 2021-2022 | 24 | 3,58 | 24 | 4,04 | 24 | 3,54 | 23 | 3,87 | 24 | 4,12 | 24 | 3,96 | 3,85 |
| | 2020-2021 | 16 | 3,44 | 16 | 3,81 | 16 | 4,12 | 15 | 4,27 | 15 | 4,2 | 16 | 3,75 | 3,93 |
| | 2019-2020 | 18 | 3,61 | 18 | 3,44 | 18 | 3,11 | 18 | 3,61 | 18 | 4,06 | 18 | 3,89 | 3,62 |
| | 2018-2019 | 31 | 3,61 | 31 | 3,84 | 31 | 3,68 | 30 | 4,3 | 30 | 4,03 | 30 | 3,93 | 3,90 |

INFORME D'AVALUACIÓ DELS TÍTOLS OFICIALS DE GRAU

(Enquesta a persones egressades)

Curs de finalització **2023-2024**

1314.- GRADO EN NEGOCIOS INTERNACIONALES / INTERNATIONAL BUSINESS

| | | ESTANCIA DE MOBILITAT: ERASMUS, SICUE/SÈNECA, PROGRAMA INTERNACIONAL O ALTRES | | | | | | | | | | | | | | | | | |
|----------|-----------|---|---------|--|---------|--|---------|---|---------|---|---------|--|---------|--------|---------|------------------|---------|------|--|
| | | 25...nivell acadèmic de la universitat de destinació és | | 26...reconeixement acadèmic del meu període d'estudis...ha estat | | 27.L'atenció i informació rebuda de la UV...ha estat satisfactòria | | 28.L'estada ha millorat els meus coneixements lingüístics | | 29.L'estada és d'utilitat per a l'entorn laboral/professional | | Assenyalat el teu grau de satisfacció amb: | | | | Mitjana del bloc | | | |
| Curs fi | | n°enq. | mitjana | n°enq. | mitjana | n°enq. | mitjana | n°enq. | mitjana | n°enq. | mitjana | n°enq. | mitjana | n°enq. | mitjana | n°enq. | mitjana | | |
| Acumulat | | 220 | 4 | 219 | 4,22 | 220 | 3,24 | 218 | 4,65 | 219 | 4,6 | 214 | 3,6 | 220 | 4,09 | 217 | 4,41 | 4,10 | |
| | 2023-2024 | 11 | 4,27 | 11 | 4,64 | 11 | 3,73 | 11 | 5 | 11 | 4,64 | 11 | 4,18 | 11 | 4,09 | 10 | 4,5 | 4,38 | |
| | 2022-2023 | 23 | 3,57 | 23 | 4,43 | 23 | 3,22 | 23 | 4,48 | 23 | 4,39 | 23 | 3,83 | 23 | 3,91 | 23 | 4,3 | 4,02 | |
| | 2021-2022 | 27 | 4,41 | 26 | 4,38 | 27 | 3,44 | 27 | 4,3 | 27 | 4,48 | 24 | 3,58 | 27 | 4,3 | 26 | 4,23 | 4,15 | |
| | 2020-2021 | 16 | 4,38 | 16 | 4,06 | 16 | 3,12 | 16 | 4,94 | 16 | 5 | 16 | 4 | 16 | 4,25 | 16 | 4,69 | 4,30 | |
| | 2019-2020 | 22 | 3,91 | 22 | 3,95 | 22 | 3,41 | 21 | 4,62 | 21 | 4,14 | 20 | 3,75 | 22 | 4,09 | 22 | 4,18 | 4,01 | |
| | 2018-2019 | 31 | 4,16 | 31 | 4,06 | 31 | 3,45 | 31 | 4,68 | 31 | 4,71 | 31 | 3,9 | 31 | 4,29 | 31 | 4,71 | 4,25 | |

| | | TREBALL FI DE GRAU | | | | | | | | | | EXPECTATIVES I OCUPACIÓ | | | | | | | | |
|----------|-----------|---|---------|---|---------|--|---------|--|---------|------------------|---|-------------------------|---|--------|--|--------|--|--------|---------|------|
| | | 33.Objectius del TFG estaven aclarits des del començament | | 34.Els requisits i criteris d'avaluació del TFG són adequats i es van | | 35.La qualificació atorgada al meu TFG es va adequar als requisits | | Assenyalat el teu grau de satisfacció amb: | | Mitjana del bloc | 39.(Treballa) Trobar treball millor al que tenia o tinc | | 40.(No treballa) Trobar tipus de treball per al que m'he preparat | | 41.La preparació conseguida amb la titulació cursada | | 42.Les condicions actuals del mercat laboral | | | |
| Curs fi | | n°enq. | mitjana | n°enq. | mitjana | n°enq. | mitjana | n°enq. | mitjana | n°enq. | mitjana | n°enq. | mitjana | n°enq. | mitjana | n°enq. | mitjana | n°enq. | mitjana | |
| Acumulat | | 212 | 3,66 | 211 | 4,02 | 204 | 4,29 | 211 | 4,04 | 211 | 4,29 | 4,06 | 92 | 3,84 | 98 | 3,56 | 211 | 3,21 | 208 | 3,24 |
| | 2023-2024 | 10 | 4,1 | 10 | 4,6 | 10 | 4,7 | 10 | 4,5 | 10 | 4,3 | 4,44 | 4 | 4 | 5 | 3,6 | 10 | 3 | 10 | 3,9 |
| | 2022-2023 | 21 | 4,1 | 21 | 4,48 | 20 | 4,75 | 21 | 4,38 | 21 | 4,24 | 4,38 | 7 | 4,29 | 10 | 3,6 | 20 | 3,1 | 20 | 3,35 |
| | 2021-2022 | 26 | 3,65 | 26 | 4,23 | 26 | 4,38 | 25 | 4,24 | 25 | 4,56 | 4,21 | 7 | 4,14 | 16 | 3,5 | 25 | 3,04 | 23 | 3,3 |
| | 2020-2021 | 18 | 4,11 | 18 | 4,22 | 17 | 4,71 | 18 | 4,28 | 18 | 4,44 | 4,35 | 6 | 4,17 | 10 | 3,4 | 17 | 2,82 | 17 | 2,88 |
| | 2019-2020 | 20 | 3,4 | 20 | 4,1 | 20 | 4,15 | 21 | 3,57 | 21 | 4,1 | 3,86 | 2 | * | 16 | 3,25 | 21 | 3,24 | 21 | 3,43 |
| | 2018-2019 | 32 | 3,69 | 32 | 4,06 | 30 | 4,27 | 32 | 4,28 | 32 | 4,38 | 4,13 | 13 | 3,46 | 15 | 4,07 | 34 | 3,47 | 34 | 3,47 |

(Enquesta a persones egressades)

Curs de finalització 2023-2024

1314.- GRADO EN NEGOCIOS INTERNACIONALES / INTERNATIONAL BUSINESS

| | | GENERAL | | | | | | | | | |
|-----------|--|--------------------------|---------|---|---------|---|---------|--------------------------|---------|------------------|--|
| | | Qualitat del professorat | | Satisfacció amb les instal·lacions i infraestructures | | Satisfacció amb l'experiència viscuda, tant acadèmica com | | Recomanaria la titulació | | Mitjana del bloc | |
| Curs fi | | n°enq. | mitjana | n°enq. | mitjana | n°enq. | mitjana | n°enq. | mitjana | | |
| Acumulat | | 222 | 3,42 | 224 | 3,23 | 223 | 3,84 | 223 | 3,88 | 3,59 | |
| 2023-2024 | | 11 | 3,73 | 11 | 3,09 | 11 | 3,73 | 11 | 4 | 3,64 | |
| 2022-2023 | | 23 | 2,96 | 23 | 2,74 | 23 | 3,22 | 23 | 3,7 | 3,15 | |
| 2021-2022 | | 27 | 3,19 | 27 | 2,96 | 27 | 3,85 | 27 | 3,48 | 3,37 | |
| 2020-2021 | | 18 | 3,44 | 18 | 2,94 | 18 | 3,83 | 18 | 3,78 | 3,50 | |
| 2019-2020 | | 22 | 3,45 | 22 | 3,5 | 22 | 3,45 | 22 | 3,59 | 3,50 | |
| 2018-2019 | | 32 | 3,66 | 34 | 3,79 | 34 | 4,21 | 33 | 3,85 | 3,88 | |

* La mitjana de l'ítem es calcula a partir de 3 enquestes amb valoració.

La mitjana del bloc es calcula ponderant pel nombre d'enquestes de cada ítem.