

**INFORME D'AVALUACIÓ DELS TÍTOLS OFICIALS.**

(Enquesta a persones egressades)

Curs de finalització 2022-2023

**1402.- GRADO EN INGENIERÍA ELECTRÓNICA DE TELECOMUNICACIÓN**

Sexe	Home	2	50,00%
	Dona	2	50,00%
La titulació que has cursat, fou la teua primera opció?	Sí	2	28,57%
	No	5	71,43%
Situació habitual durant els estudis	Estudiant a temps complet	7	100,00%
	Estudiant a temps parcial	0	0,00%

En el futur, penses realitzar altres estudis?			Quin tipus d'estudis?			Motiu principal		
Sí	4	57,14%	Grau	0	0,00%	Especialització	2	50,00%
	No	3	42,86%	Màster	4	100,00%	Inserció laboral	0
			Doctorat	0	0,00%	Promoció professional	2	50,00%
						Altres	0	0,00%

Freqüències de resposta

Molt en desacord.....Molt d'acord

**PROCÉS DE FORMACIÓ / PLA D'ESTUDIS**

	N/C	1	2	3	4	5	MITJANA
1. Crec que el pla d'estudis té una estructura coherent i una bona distribució temporal	0	0	0	1	3	3	4,29
2. Considere que el pla d'estudis combina adequadament els coneixements teòrics i els pràctics	0	0	0	1	2	4	4,43
3. Pense que les competències desenvolupades en aquesta titulació capaciten adequadament per a l'exercici profess	0	0	1	0	1	5	4,43
<i>Mitjana del bloc</i>							<b>4,38</b>

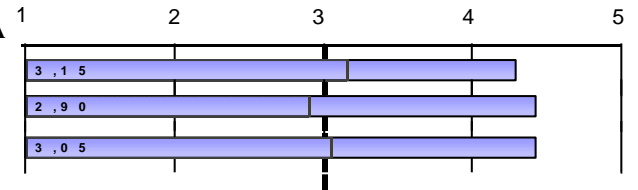
**DESENVOLUPAMENT DE LES COMPETÈNCIES DURANT ELS ESTUDIS DE GRAU**

	N/C	1	2	3	4	5	MITJANA
4. He adquirit els coneixements i tinc una comprensió teòrica i pràctica del meu camp d'estudi	0	0	0	2	3	2	4,00
5. Sé aplicar els coneixements en l'àmbit professional dels meus estudis	0	0	1	1	4	1	3,71
6. En el meu camp d'estudi, tinc capacitat per recopilar i interpretar dades i informació	1	0	0	2	2	2	4,00
7. Dintre de la meua titulació, sóc capaç de resoldre problemes en situacions complexes	0	0	1	1	3	2	3,86
8. Sé comunicar de manera clara i precisa	0	0	0	1	2	4	4,43
9. Sóc capaç d'identificar les meues necessitats formatives i d'organitzar el meu aprenentatge adequadament	0	0	0	1	3	3	4,29
<i>Mitjana del bloc</i>							<b>4,05</b>

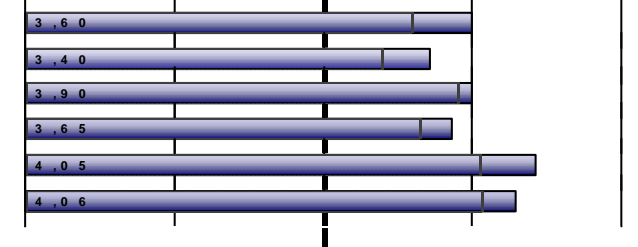
**DESENVOLUPAMENT DE L'ENSENYAMENT**

	N/C	1	2	3	4	5	MITJANA
10. El contingut de les guies docents s'ha desenvolupat com s'havia planificat	0	0	0	0	3	4	4,57
11. Les metodologies utilitzades en els diferents mòduls s'han adequat a les competències de la titulació i al perfil	0	1	0	2	0	4	3,86
12. En general, considere que el procés d'avaluació s'adequa a les competències impartides en la titulació	0	0	1	0	1	5	4,43
13. He rebut suficient informació sobre les eixides professionals relacionades amb la meua titulació	0	0	2	2	1	2	3,43
14. M'he sentit orientat i assessorat durant el desenvolupament dels meus estudis	0	1	1	3	1	1	3,00
15. La informació publicada en la pàgina web ha estat d'utilitat	1	0	2	0	3	1	3,50
<i>Mitjana del bloc</i>							<b>3,80</b>

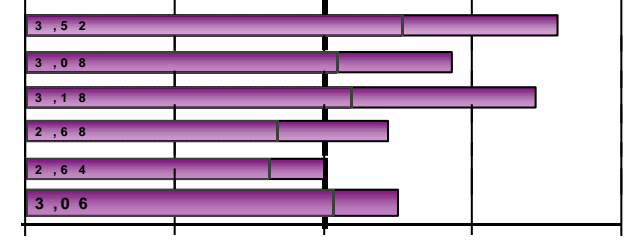

Escala utilitzada: d'1 a 5

 Mitjana Global UV

## INFORME D'AVALUACIÓ DELS TÍTOLS OFICIALS.

(Enquesta a persones egresades)





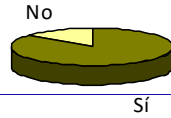

Curs de finalització 2022-2023

1402.- GRADO EN INGENIERÍA ELECTRÓNICA DE TELECOMUNICACIÓN

### PRÀCTIQUES EXTERNES

16. Has realitzat pràctiques externes durant els estudis de grau?	Sí	6	85,71%
	No	1	14,29%



	Freqüències de resposta					MITJANA	1	2	3	4	5
	N/C	1	2	3	4						
<i>Només els que han contestat "Sí"</i>											
17. Les pràctiques externes han estat coherents amb els perfils professionals de la meua titulació	0	0	0	1	1	4	4,50				
18. Considere que les pràctiques m'han ajudat a millorar la meua formació	0	0	0	0	0	6	5,00				
19. L'organització i gestió de les pràctiques ha estat adequada	0	0	0	0	1	5	4,83				
Assenyala el teu grau de satisfacció amb:											
20. Tutor/a acadèmic/a	0	0	0	1	0	5	4,67				
21. Tutor/a d'empresa o institució	0	0	0	3	1	2	3,83				
22. Pràctiques externes	0	0	0	0	0	6	5,00				
<i>Mitjana del bloc</i>						4,64					

Escala utilitzada: d'1 a 5  : Mitjana Global UV

## INFORME D'AVALUACIÓ DELS TÍTOLS OFICIALS.

(Enquesta a persones egressades)

Curs de finalització 2022-2023

**1402.- GRADO EN INGENIERÍA ELECTRÓNICA DE TELECOMUNICACIÓN**

ESTANCIA DE MOBILITAT: ERASMUS, SICUE/SÉNECA, PROGRAMA INTERNACIONAL O ALTRES

23. Has participat en programes de mobilitat durant els estudis de grau?

Sí	1	14,29%
No	6	85,71%

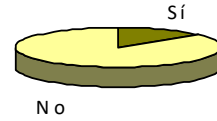

**INFORME D'AVALUACIÓ DELS TÍTOLS OFICIALS.**

(Enquesta a persones egresades)

Curs de finalització 2022-2023

**1402.- GRADO EN INGENIERÍA ELECTRÓNICA DE TELECOMUNICACIÓN**
**TREBALL FI DE GRAU**

	Freqüències de resposta						MITJANA
	N/C	1	2	3	4	5	
33. Els objectius del treball fi de grau estaven aclarits des del començament del desenvolupament	0	1	0	0	2	4	4,14
34. Els requisits i criteris d'avaluació del treball fi de grau són adequats i es van publicar amb antelació	0	0	2	0	0	5	4,14
35. La qualificació atorgada al meu treball fi de grau es va adequar als requisits establerts	0	1	0	0	0	6	4,43
Assenyalat el teu grau de satisfacció amb:	Molt insatisfet.....Molt satisfet						
36. Tutor/a del treball fi de grau	0	1	0	0	1	5	4,29
37. Treball fi de grau desenvolupat	0	0	0	0	0	7	5,00

Mitjana del bloc

4,40

38. Treballes durant la realització del grau?	Sí	3	42,86%
	No	4	57,14%

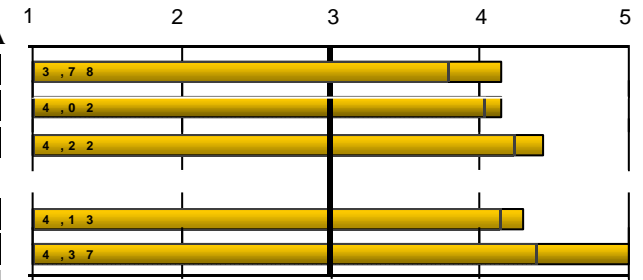

: Mitjana Global UV

**EXPECTATIVES I OCUPACIÓ**

Considere que en la situació del mercat laboral, la titulació cursada em va permetre o em permetrà:

	Freqüències de resposta						MITJANA
	N/C	1	2	3	4	5	
39. (Si treballes) Trobar un treball millor al que tenia o tinc ara	0	0	0	0	1	2	4,67
40. (Si no treballes) Trobar el tipus de treball per al qual m'he preparat	0	0	0	0	2	2	4,50

Indica en quina mesura la resposta que has donat a la pregunta anterior es deu als següents factors:

	Gens.....Totalment					MITJANA	
	N/C	1	2	3	4		5
41. La preparació conseguida amb la titulació cursada	0	0	1	1	3	2	3,86
42. Les condicions actuals del mercat laboral	0	0	1	0	4	2	4,00

**GENERAL**

	Freqüències de resposta						MITJANA
	N/C	1	2	3	4	5	
Qualitat del professorat	0	0	0	0	3	4	4,57
Satisfacció amb les instal·lacions i infraestructures	0	0	0	0	4	3	4,43
Satisfacció amb l'experiència viscuda, tant acadèmica com extraacadèmica, a la Universitat de València	0	0	0	0	3	4	4,57
Recomanaria la titulació	0	0	0	1	1	5	4,57

Mitjana del bloc

4,54

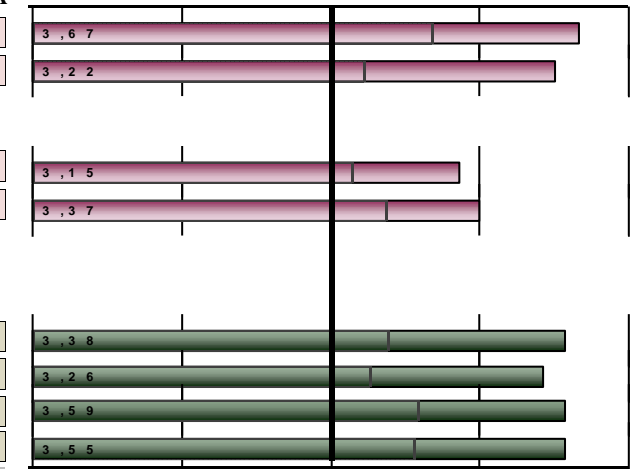

Escala utilitzada: d'1 a 5

: Mitjana Global UV

**INFORME D'AVALUACIÓ DELS TÍTOLS OFICIALS.**

(Enquesta a persones egressades)

Curs de finalització 2022-2023

**1402.- GRADO EN INGENIERÍA ELECTRÓNICA DE TELECOMUNICACIÓN**

DESGLOSSAMENT	PROCÉS DE FORMACIÓ / PLA D'ESTUDIS								
	Curs fi	Recollides	1.Crec que el pla d'estudis té una estructura coherent		2.Combinació dels coneixements teòrics i pràctics...		3...les competències adquirides capaciten per		Mitjana del bloc
			nºenq.	mitjana	nºenq.	mitjana	nºenq.	mitjana	
Acumulat	79	78	3,68	78	3,69	78	3,63	3,67	
2013-2014	4	4	3,25	4	3	4	3,75	3,33	
2014-2015	15	15	3	15	3,6	15	3,33	3,31	
2015-2016	4	4	4	4	3,75	4	4	3,92	
2016-2017	10	9	4	9	3,89	9	3,78	3,89	
2017-2018	6	6	4,33	6	4,5	6	4,33	4,39	
2018-2019	7	7	3,43	7	3,43	7	3,29	3,38	
2019-2020	12	12	3,58	12	3,25	12	3	3,28	
2020-2021	8	8	3,62	8	3,5	8	3,12	3,42	
2021-2022	5	5	4,4	5	4	5	4,6	4,33	
2022-2023	7	7	4,29	7	4,43	7	4,43	4,38	

DESGLOSSAMENT	DESENVOLUPAMENT DE LES COMPETÈNCIES DURANT ELS ESTUDIS DE GRAU													
	Curs fi	4.He adquirit coneixements i tinc comprensió teòrica i pràctica del camp		5.Sé aplicar els coneixements en l'àmbit professional dels meus estudis		6...tinc capacitat per recopilar i interpretar dades i informació		7...sóc capaç de resoldre problemes en situacions complexes		8.Sé comunicar de manera clara i precisa		9...capaç d'identificar les meues necessitats formatives i		Mitjana del bloc
		nºenq.	mitjana	nºenq.	mitjana	nºenq.	mitjana	nºenq.	mitjana	nºenq.	mitjana	nºenq.	mitjana	
Acumulat	78	3,87	77	3,75	77	4,16	77	3,91	77	4,1	75	4,24	4,00	
2013-2014	4	4,25	3	4	4	4	4	4,25	4	4	4	4,25	4,13	
2014-2015	15	3,53	15	3,67	15	4,07	15	3,87	15	3,93	15	4,07	3,86	
2015-2016	4	4,25	4	4	4	4,5	4	4,5	4	3,75	3	4,67	4,26	
2016-2017	10	4,3	10	4	10	4,6	10	4,1	10	4,2	10	4,4	4,27	
2017-2018	6	4,17	6	4,17	6	4,33	6	4,33	6	4,17	6	4,67	4,31	
2018-2019	7	3,86	7	3,86	7	4,43	7	4,14	6	4,67	5	4,6	4,23	
2019-2020	11	3,45	11	3	11	3,55	10	3,5	11	4	11	3,82	3,55	
2020-2021	8	3,62	8	3,75	8	4,25	8	3,38	8	3,75	8	4,12	3,81	
2021-2022	5	4,4	5	4,2	5	4,4	5	4	5	4,2	5	4,4	4,27	
2022-2023	7	4	7	3,71	6	4	7	3,86	7	4,43	7	4,29	4,05	

**INFORME D'AVALUACIÓ DELS TÍTOLS OFICIALS.**

(Enquesta a persones egresades)

Curs de finalització 2022-2023

**1402.- GRADO EN INGENIERÍA ELECTRÓNICA DE TELECOMUNICACIÓN**

		DESENVOLUPAMENT DE L'ENSENYAMENT													
		10.Contingut guies docents s'ha desenvolupat com s'havia planificat		11.Les metodologies als diferents mòduls s'han adequat a les		12...considere que el procés d'avaluació s'adequa a les		13.He rebut suficient informació sobre les eixides professionals		14.M'he sentit orientat i assessorat ...		15.Informació publicada a la pàgina web ha estat d'utilitat		Mitjana del bloc	
Curs fi	n°enq.	mitjana	n°enq.	mitjana	n°enq.	mitjana	n°enq.	mitjana	n°enq.	mitjana	n°enq.	mitjana	n°enq.	mitjana	
Acumulat	79	4	79	3,68	78	3,72	79	3,34	79	3,49	76	3,57		3,63	
2013-2014	4	3,25	4	3,5	4	3,75	4	3,5	4	3,75	4	3,75		3,58	
2014-2015	15	3,67	15	3,47	14	3,64	15	2,6	15	3,27	15	3,2		3,30	
2015-2016	4	4	4	3,75	4	3,75	4	4,25	4	4	4	4,5		4,04	
2016-2017	10	4,2	10	4,1	10	3,6	10	3,6	10	4,4	10	4,3		4,03	
2017-2018	6	4,17	6	4,33	6	4,17	6	4	6	4,33	6	3,83		4,14	
2018-2019	7	4	7	3,29	7	3,29	7	3,43	7	2,71	5	3,2		3,33	
2019-2020	12	3,58	12	3,33	12	3,42	12	2,92	12	2,83	12	3,17		3,21	
2020-2021	8	4,5	8	3,5	8	3,62	8	3,38	8	3,5	8	3,12		3,60	
2021-2022	5	4,6	5	4,4	5	4,2	5	4,2	5	4,4	5	4,2		4,33	
2022-2023	7	4,57	7	3,86	7	4,43	7	3,43	7	3	6	3,5		3,80	

		PRÀCTIQUES EXTERNES													
		17...pràctiques externes coherents amb perfils professionals		18...pràctiques m'han ajudat a millorar la meua formació		19.Organització i gestió de pràctiques ha estat adient		Assenyala el teu grau de satisfacció amb:						Mitjana del bloc	
								20. Tutor/a acadèmic/a		21. Tutor/a d'empresa o		22. Pràctiques externes			
Curs fi	n°enq.	mitjana	n°enq.	mitjana	n°enq.	mitjana	n°enq.	mitjana	n°enq.	mitjana	n°enq.	mitjana	n°enq.	mitjana	
Acumulat	61	3,9	61	4,31	60	4,02	59	4,37	60	4,32	61	4,34		4,21	
2013-2014	3	3,33	3	3,67	3	3,33	3	4,33	2	*	3	4,67		3,88	
2014-2015	8	3,75	8	4,5	8	4	7	3,86	8	4,5	8	4,38		4,17	
2015-2016	4	4,25	4	5	3	5	4	4,75	4	4,75	4	4,75		4,74	
2016-2017	10	3,8	10	3,8	10	3,6	10	4,8	10	4	10	3,6		3,93	
2017-2018	3	4,67	3	5	3	4,67	3	4,33	3	4,33	3	4,67		4,61	
2018-2019	6	3,33	6	2,83	6	2,67	5	3,4	6	3,83	6	3,83		3,31	
2019-2020	10	3,6	10	4,5	10	3,8	10	4,3	10	4,5	10	4,6		4,22	
2020-2021	8	4	8	4,62	8	4,5	8	4,5	8	4,88	8	4,38		4,48	
2021-2022	3	4,67	3	4,67	3	5	3	4,67	3	4,33	3	4,33		4,61	
2022-2023	6	4,5	6	5	6	4,83	6	4,67	6	3,83	6	5		4,64	

**INFORME D'AVALUACIÓ DELS TÍTOLS OFICIALS.**

(Enquesta a persones egresades)

Curs de finalització 2022-2023

**1402.- GRADO EN INGENIERÍA ELECTRÓNICA DE TELECOMUNICACIÓN**

		ESTANCIA DE MOBILITAT: ERASMUS, SICUE/SÉNECA, PROGRAMA INTERNACIONAL O ALTRES																	
		25...nivell acadèmic de la universitat de destinació és		26...reconeixement acadèmic del meu període d'estudis...ha estat		27.L'atenció i informació rebuda de la UV...ha estat satisfactòria		28.L'estada ha millorat els meus coneixements lingüístics		29.L'estada és d'utilitat per a l'entorn laboral/professional		Assenyala el teu grau de satisfacció amb:						Mitjana del bloc	
												30.Ajudes econòmiques		31.Personal docent de la universitat		32.Estada que he realitzat en l'altra			
Curs fi		nºenq.	mitjana	nºenq.	mitjana	nºenq.	mitjana	nºenq.	mitjana	nºenq.	mitjana	nºenq.	mitjana	nºenq.	mitjana	nºenq.	mitjana	nºenq.	mitjana
Acumulat		12	3,83	12	4,17	11	4,36	12	5	12	4,83	11	3,82	12	4	12	4,42		4,31
2013-2014		1	*	1	*	1	*	1	*	1	*	1	*	1	*	1	*		*
2014-2015		2	*	2	*	1	*	2	*	2	*	1	*	2	*	2	*		*
2015-2016		2	*	2	*	2	*	2	*	2	*	2	*	2	*	2	*		*
2016-2017		1	*	1	*	1	*	1	*	1	*	1	*	1	*	1	*		*
2017-2018		1	*	1	*	1	*	1	*	1	*	1	*	1	*	1	*		*
2018-2019			*		*		*		*		*		*		*		*		*
2019-2020		4	4,5	4	4	4	3,75	4	5	4	5	4	3,75	4	4,25	4	4,75		4,38
2020-2021			*		*		*		*		*		*		*		*		*
2021-2022			*		*		*		*		*		*		*		*		*
2022-2023		1	*	1	*	1	*	1	*	1	*	1	*	1	*	1	*		*

		TREBALL FI DE GRAU										EXPECTATIVES I OCUPACIÓ								
		33.Objectius del TFG estaven aclarits des del començament		34.Els requisits i criteris d'avaluació del TFG són adequats i es van		35.La qualificació atorgada al meu TFG es va adequar als requisits		Assenyala el teu grau de satisfacció amb:		Mitjana del bloc	39.(Treballa) Trobar treball millor al que tenia o tinc		40.(No treballa) Trobar tipus de treball per al que m'he preparat		41.La preparació conseguida amb la titulació cursada		42.Les condicions actuals del mercat laboral			
								36.Tutor/a del treball fi de grau			37.Treball fi de grau desenvolupat									
Curs fi		nºenq.	mitjana	nºenq.	mitjana	nºenq.	mitjana	nºenq.	mitjana	nºenq.	mitjana	nºenq.	mitjana	nºenq.	mitjana	nºenq.	mitjana	nºenq.	mitjana	
Acumulat		72	3,99	73	4,12	71	4,37	72	4,22	73	4,53	4,25	35	4,03	32	3,84	75	3,6	71	3,69
2013-2014		3	4,67	4	4,5	4	4,75	4	4,25	4	4,5	4,53	2	*	1	*	4	3,5	4	2,75
2014-2015		13	3,46	13	3,31	14	3,71	12	3,75	13	4,15	3,68	7	3,57	6	2,5	15	3,33	14	3,14
2015-2016		4	4	4	4,75	4	5	4	4,75	4	5	4,70	2	*	2	*	4	3,75	4	3,5
2016-2017		9	4,56	9	4,44	8	4,5	9	4,78	9	4,67	4,59	6	4,67	3	5	9	3,67	9	4,33
2017-2018		5	3,8	5	3,8	5	4,6	5	4,4	5	4,4	4,20	3	4,33	2	*	5	4,2	5	4,6
2018-2019		7	3	7	3,86	6	3,67	7	3,43	7	4	3,59	4	4,25	1	*	6	2,67	5	4
2019-2020		10	4	10	4,4	9	4,44	10	3,9	10	4,6	4,27	3	3,67	7	3,71	11	3,18	9	3,22
2020-2021		8	4,38	8	4,38	8	4,62	8	4,5	8	4,5	4,47	3	3	4	3,75	8	3,88	8	3,62
2021-2022		5	4,6	5	4,6	5	5	5	5	5	5	4,84	2	*	2	*	5	4,8	5	4,2
2022-2023		7	4,14	7	4,14	7	4,43	7	4,29	7	5	4,40	3	4,67	4	4,5	7	3,86	7	4

**INFORME D'AVALUACIÓ DELS TÍTOLS OFICIALS.**

(Enquesta a persones egresades)

Curs de finalització 2022-2023

**1402.- GRADO EN INGENIERÍA ELECTRÓNICA DE TELECOMUNICACIÓN**

Curs fi	GENERAL									
	Qualitat del professorat		Satisfacció amb les instal·lacions i infraestructures		Satisfacció amb l'experiència viscuda, tant acadèmica com		Recomanaria la titulació		Mitjana del bloc	
	n°enq.	mitjana	n°enq.	mitjana	n°enq.	mitjana	n°enq.	mitjana		
Acumulat	76	4,07	76	4,08	76	4,16	76	4,05	4,09	
2013-2014	4	3,75	4	4	4	4	4	3,5	3,81	
2014-2015	15	4,27	15	4	15	4,07	15	4,2	4,13	
2015-2016	4	4,25	4	4,75	4	4	4	4,25	4,31	
2016-2017	9	4,33	9	4,44	9	4,44	9	4,11	4,33	
2017-2018	6	4,5	6	4,17	6	4,67	6	4,83	4,54	
2018-2019	6	3	6	4,67	6	4,33	6	3,83	3,96	
2019-2020	11	3,55	11	3,18	11	3,64	11	3,73	3,52	
2020-2021	8	4,12	8	4	8	4,12	8	3,12	3,84	
2021-2022	5	4,4	5	4,2	5	4,2	5	4,6	4,35	
2022-2023	7	4,57	7	4,43	7	4,57	7	4,57	4,54	

\* La mitjana de l'ítem es calcula a partir de 3 enquestes amb valoració.

La mitjana del bloc es calcula ponderant pel nombre d'enquestes de cada ítem.