

(Enquesta a persones egressades)

ACUMULAT des de: 2014

2137 - MÁSTER UNIVERSITARIO EN INVESTIGACIÓN BIOMÉDICA

Curs de finalització

2009-2010	2010-2011	2011-2012	2012-2013	2013-2014	2014-2015	2015-2016	2016-2017	2017-2018	2018-2019	2019-2020	2020-2021	2021-2022	2022-2023
0	0	0	0	4	9	4	9	16	4	5	6	2	2
0,00%	0,00%	0,00%	0,00%	6,56%	14,75%	6,56%	14,75%	26,23%	6,56%	8,20%	9,84%	3,28%	3,28%

Sexe	Home	16	26,67%
	Dona	44	73,33%
La titulació que has cursat, fou la teua primera opció?	Sí	43	69,35%
	No	19	30,65%
Situació habitual durant els estudis	Estudiant a temps complet	47	77,05%
	Estudiant a temps parcial	14	22,95%

En el futur, penses realitzar altres estudis?		Quin tipus d'estudis?		Motiu principal		
Sí	45	72,58%	Màster	5	11,36%	
	17	27,42%		Doctorat	37	84,09%
		Especialització	17	38,64%		
			Inserció laboral	14	31,82%	
				Promoció professional	12	27,27%
					Altre	1

Freqüències de resposta
PROCÉS DE FORMACIÓ / PLA D'ESTUDIS

	MITJANA	N/C	1	2	3	4	5
1. Crec que el pla d'estudis té una estructura coherent i una bona distribució temporal	2,67	1	14	12	19	12	4
2. Considere que el pla d'estudis combina adequadament els coneixements teòrics i els pràctics	2,32	0	21	12	19	8	2
3. Pense que les competències desenvolupades en la titulació capaciten adientment per a l'exercici professional	2,40	0	14	21	17	8	2

2,46 Mitjana bloc

DESENVOLUPAMENT DE LES COMPETÈNCIES DURANT ELS ESTUDIS DE MÀSTER

	MITJANA	N/C	1	2	3	4	5
4. He adquirit i aplicat coneixements teòric-pràctics avançats	2,68	0	9	21	17	11	4
5. Sóc capaç de resoldre problemes en entorns nous i contextos multidisciplinaris	3,08	0	8	12	14	23	5
6. Em sent capaç d'avaluar i seleccionar la teoria i metodologia científica adequada en el camp d'estudi del màster	3,18	1	7	12	11	25	6
7. En un cas concret, sé reflexionar sobre la responsabilitat social i ètica	3,55	0	5	4	17	24	12
8. En el desenvolupament de noves metodologies de treball sóc capaç de predir ... situacions complexes	3,18	1	4	11	21	20	5
9. Sé comunicar de forma clara els resultats procedents de la investigació científica i tecnològica	3,66	0	6	3	10	30	13
10. He desenvolupat suficient autonomia per a participar en projectes d'investigació o col·laboracions científiques	3,48	1	7	6	11	25	12

3,26 Mitjana bloc

DESENVOLUPAMENT DE L'ENSENYAMENT

	MITJANA	N/C	1	2	3	4	5
11. El contingut de les guies docents s'ha desenvolupat com s'havia planificat	2,87	2	15	9	16	9	11
12. Les metodologies utilitzades en els diferents mòduls s'han adequat a les competències...i al perfil dels estudians	2,57	1	10	24	12	12	3
13. En general, considere que el procés d'avaluació s'adequa a les competències impartides en la titulació	2,93	1	11	10	19	14	7
14. He rebut suficient informació sobre eixides professionals relacionades amb la meua titulació	2,21	1	19	22	10	8	2
15. M'he sentit orientat i assessorat durant el desenvolupament dels meus estudis	2,46	1	12	25	11	10	3
16. La informació publicada en la pàgina web ha estat d'utilitat	2,55	2	20	8	17	9	6

2,60 Mitjana bloc

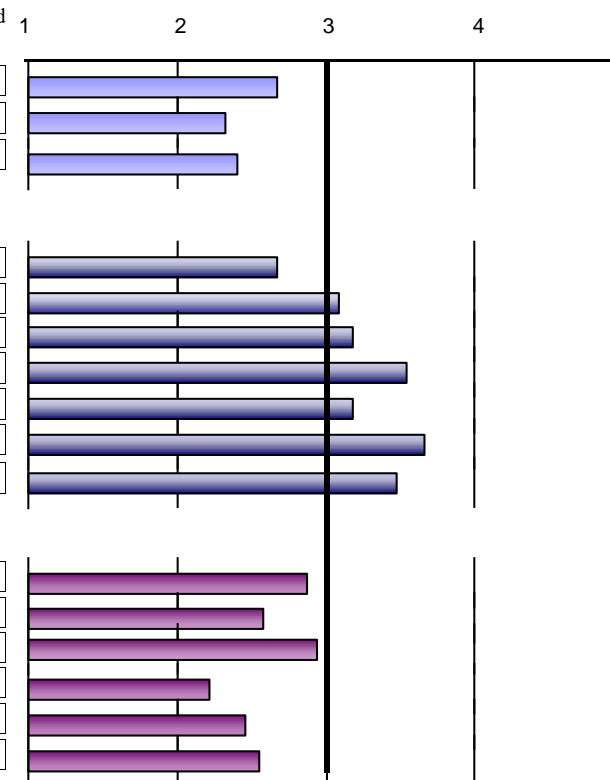

Escala utilitzada: d'1 a 5

: Mitjana acumulada titulació

(Enquesta a persones egressades)

ACUMULAT des de: 2014

2137 - MÁSTER UNIVERSITARIO EN INVESTIGACIÓN BIOMÉDICA

PRÀCTIQUES EXTERNES

17. Has realitzat pràctiques externes durant els estudis de màster?	Sí	23	37,70%
	No	38	62,30%



Només els que han contestat "Sí"	Freqüències de resposta							1	2	3	4	5
	MITJANA	N/C	Molt en desacord...Molt d'acord									
			1	2	3	4	5					
18. Les pràctiques externes han estat coherents amb els perfils professionals de la meua titulació	4,61	0	0	0	0	9	14					
19. Considere que les pràctiques m'han ajudat a millorar la meua formació	4,74	0	0	0	1	4	18					
20. L'organització i gestió de les pràctiques ha estat adequada	4,13	0	1	2	1	8	11					
21. Tutor/a acadèmic/a	3,67	-1	3	2	5	4	10					
22. Tutor/a d'empresa o institució	4,48	0	0	1	3	3	16					
23. Pràctiques externes	4,65	0	0	0	0	8	15					
	4,37	Mitjana bloc						Escala utilitzada: d'1 a 5 : Mitjana acumulada titulació				

ESTANCIA DE MOBILITAT: ERASMUS, SICUE/SÉNECA, PROGRAMA INTERNACIONAL O ALTRES

24. Has participat en programes de mobilitat durant els estudis de màster?	Sí	0	0,00%
	No	61	100,00%

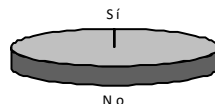

(Enquesta a persones egressades)
ACUMULAT des de: 2014
2137 - MÁSTER UNIVERSITARIO EN INVESTIGACIÓN BIOMÉDICA
TREBALL FI DE MÀSTER

34. Els objectius del treball fi de màster estaven aclarits des del començament del desenvolupament	3,70
35. Els requisits i criteris d'avaluació del treball fi de màster són adequats i es van publicar amb antelació	3,45
36. La qualificació atorgada al meu treball fi de màster es va adequar als requisits establerts	3,90

Assenyalat el teu grau de satisfacció amb:

37. Tutor/a del treball fi de màster	4,40
38. Treball fi de màster desenvolupat	4,58

39. Treballaves durant la realització del màster?	Sí	21	35,00%
	No	39	65,00%

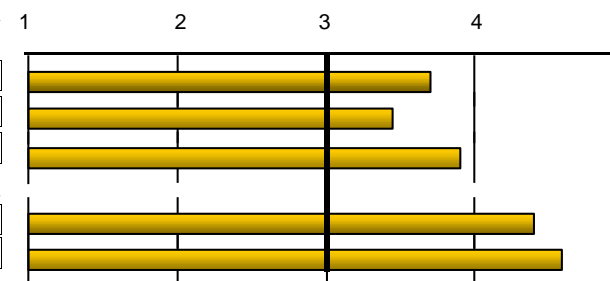

Freqüències de resposta		Molt en desacord...Molt d'acord				
MITJANA	N/C	1	2	3	4	5
3,70	2	5	5	11	21	18
3,45	2	10	4	12	17	17
3,90	3	7	2	8	15	27
4,40	2	3	1	6	9	41
4,58	2	1	2	3	9	45
4,01		<i>Mitjana bloc</i>				

EXPECTATIVES I OCUPACIÓ

Considere que en la situació del mercat laboral, la titulació cursada en la UV em va permetre o em permetrà:

40. (Si treballes) Trobar un treball millor al que tenia o tinc ara	3,27
41. (Si no treballes) Trobar el tipus de treball per al qual m'he preparat	2,21

Indica en quina mesura la resposta que has donat a la pregunta anterior es deu als següents factors:

42. La preparació conseguida amb la titulació cursada a la UV	3,02
43. Les condicions actuals del mercat laboral	3,33

GENERAL

Qualitat del professorat	3,35
Satisfacció amb les instal·lacions i infraestructures	3,50
Satisfacció amb l'experiència viscuda, tant acadèmica com extraacadèmica, a la Universitat de València	3,50
Recomanaria la titulació	2,44

Freqüències de resposta		Molt en desacord...Molt d'acord				
MITJANA	N/C	1	2	3	4	5
3,27	-1	4	3	4	5	6
2,21	10	10	8	8	1	2
		Gens.....Totalment				
	N/C	1	2	3	4	5
3,02	4	3	15	23	12	5
3,33	4	6	10	15	13	14
		Molt en desacord...Molt d'acord				
	N/C	1	2	3	4	5
3,35	2	5	5	22	20	8
3,50	2	5	8	14	18	15
3,50	2	5	6	15	22	12
2,44	3	19	18	5	11	6
3,20		<i>Mitjana bloc</i>				

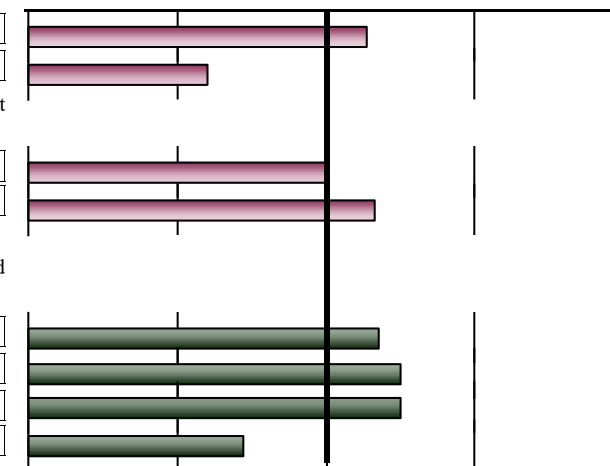

Escala utilitzada: de 1 a 5 : Mitjana acumulada titulació

(Enquesta a persones egressades)

ACUMULAT des de: 2014

2137 - MÀSTER UNIVERSITARIO EN INVESTIGACIÓN BIOMÉDICA

PROCÉS DE FORMACIÓ / PLA D'ESTUDIS									
DESGLOSSAMENT	curs fi	Només es mostren cursos amb més de 2 enquestes recollides	1.Pla d'estudis: estructura coherent i temporalitat		2.Pla d'estudis: combinació teoria i pràctica		3.Competències desenvolupades ... capaciten ...		Mitjana bloc
			nºenq.	mitjana	nºenq.	mitjana	nºenq.	mitjana	
Acumulat		62	61	2,67	62	2,32	62	2,4	2,46
	2013-2014	4	4	3	4	2,75	4	2,25	2,67
	2014-2015	9	8	2,88	9	2	9	2,44	2,42
	2015-2016	4	4	2,25	4	2	4	2	2,08
	2016-2017	9	9	2,44	9	2,11	9	2,22	2,26
	2017-2018	16	16	2,38	16	2,44	16	2,19	2,33
	2018-2019	4	4	2,75	4	2,5	4	2,25	2,50
	2019-2020	5	5	2,8	5	2,6	5	2,8	2,73
	2020-2021	6	6	2,67	6	1,67	6	2,67	2,33

DESENVOLUPAMENT DE LES COMPETÈNCIES DURANT ELS ESTUDIS DE MÀSTER																
	curs fi	4.He adquirit i aplicat coneixements teòric-pràctics		5.Sóc capaç de resoldre problemes en entorns nous i contextos		6..capaç d'avaluar i seleccionar teoria i metodologia científica adequada		7... reflexionar sobre la responsabilitat social i ètica		8... sóc capaç de predir ... situacions complexes		9. Sé comunicar de forma clara els resultats ...		10.Suficient autonomia per a participar en projectes		Mitjana bloc
		nºenq.	mitjana	nºenq.	mitjana	nºenq.	mitjana	nºenq.	mitjana	nºenq.	mitjana	nºenq.	mitjana	nºenq.	mitjana	
Acumulat		62	2,68	62	3,08	61	3,18	62	3,55	61	3,18	62	3,66	61	3,48	3,26
	2013-2014	4	3,25	4	3,25	3	3,67	4	3,75	4	3,25	4	4	4	4	3,59
	2014-2015	9	2,56	9	3,33	9	3,33	9	3,67	9	3,78	9	4	9	4,22	3,56
	2015-2016	4	2	4	2	4	2,5	4	3,25	4	2,5	4	3,25	4	2,75	2,61
	2016-2017	9	2,44	9	3	9	3,44	9	3,78	8	3	9	3,44	8	3	3,16
	2017-2018	16	2,69	16	2,88	16	2,62	16	3	16	3	16	3,38	16	3,06	2,95
	2018-2019	4	3	4	3	4	3	4	3,25	4	2,75	4	3,5	4	2,75	3,04
	2019-2020	5	2,4	5	3,6	5	4	5	4,2	5	3,6	5	3,8	5	3,6	3,60
	2020-2021	6	2,67	6	3,17	6	3,33	6	3,67	6	3,17	6	4	6	4	3,43

DESENVOLUPAMENT DE L'ENSENYAMENT														
	curs fi	11.El contingut de les guies docents s'ha desenvolupat		12.Metodologies utilitzades s'han adequat a les competències i		13.. el procés d'avaluació s'adequa a les competències		14.. rebut ... informació sobre les eixides professionals		15.M'he sentit orientat i assessorat ...		16.La informació ... en web ha estat d'utilitat		Mitjana bloc
		nºenq.	mitjana	nºenq.	mitjana	nºenq.	mitjana	nºenq.	mitjana	nºenq.	mitjana	nºenq.	mitjana	
Acumulat		60	2,87	61	2,57	61	2,93	61	2,21	61	2,46	60	2,55	2,60
	2013-2014	3	2,33	4	2,75	4	3	4	2,25	4	2,5	4	2,25	2,52
	2014-2015	9	3,56	9	2,56	9	2,78	9	2,11	9	2,44	9	2,56	2,67

Nombre d'enquestes: 62

Enquestes recollides des de l'any 2014 fins al: 01/03/2024

Data impressió: 07/03/2024

(Enquesta a persones egressades)

ACUMULAT des de: 2014		2137 - MÁSTER UNIVERSITARIO EN INVESTIGACIÓN BIOMÉDICA												
2015-2016	4	1,75	4	2,25	4	2,25	4	1,75	4	1,5	4	2	1,92	
2016-2017	8	2,88	8	2,25	8	2,5	8	1,88	8	2,62	7	2,57	2,45	
2017-2018	16	2,5	16	2,44	16	3,19	16	1,94	16	1,94	16	2	2,33	
2018-2019	4	2,5	4	2,5	4	2,5	4	2,75	4	3,5	4	3,5	2,88	
2019-2020	5	3,4	5	3	5	3	5	3	5	3,2	5	4	3,27	
2020-2021	6	2,5	6	2,5	6	3,5	6	2,33	6	2,33	6	2,17	2,56	

PRÀCTIQUES EXTERNES														
curs fi	18.Pràctiques externes coherents amb els perfils professionals		19..les pràctiques m'han ajudat a millorar la meua formació		20.L'organització i gestió de les pràctiques ha estat adequada		Assenyala el teu grau de satisfacció amb:						Mitjana bloc	
	nºenq.	mitjana	nºenq.	mitjana	nºenq.	mitjana	21.Tutor/a acadèmic/a		22.Tutor/a empresa o institució		23.Pràctiques externes			
Acumulat	nºenq.	mitjana	nºenq.	mitjana	nºenq.	mitjana	nºenq.	mitjana	nºenq.	mitjana	nºenq.	mitjana	nºenq.	mitjana
Acumulat	23	4,61	23	4,74	23	4,13	24	3,67	23	4,48	23	4,65	4,37	
2013-2014	1	*	1	*	1	*	1	*	1	*	1	*	*	
2014-2015	5	4,4	5	4,8	5	4,6	5	4,6	5	4,8	5	5	4,70	
2015-2016	1	*	1	*	1	*	1	*	1	*	1	*	*	
2016-2017	2	*	2	*	2	*	2	*	2	*	2	*	*	
2017-2018	6	5	6	5	6	4,33	6	2,67	6	5	6	5	4,50	
2018-2019	2	*	2	*	2	*	3	4,33	2	*	2	*	*	
2019-2020	3	4,67	3	4,33	3	4,33	3	4,67	3	3,67	3	4,33	4,33	
2020-2021	2	*	2	*	2	*	2	*	2	*	2	*	*	

ESTANCIA DE MOBILITAT: ERASMUS, SICUE/SÈNECA, PROGRAMA INTERNACIONAL O ALTRES																
curs fi	26.. El nivell acadèmic de la universitat de destinació és		27.. el reconeixement acadèmic del meu període d'estudis		28.L'atenció i informació que he rebut de la UV abans, durant i		29..ha contribuït a millorar els meus coneixements lingüístics		30.. L'estada és d'utilitat per a l'entorn laboral/professional		Assenyala el teu grau de satisfacció amb:					
	nºenq.	mitjana	nºenq.	mitjana	nºenq.	mitjana	nºenq.	mitjana	nºenq.	mitjana	31.Ajudes econòmiques		32.Personal docent de la uni. destí		33.Estada que he realitzat ...	
Acumulat	nºenq.	mitjana	nºenq.	mitjana	nºenq.	mitjana	nºenq.	mitjana	nºenq.	mitjana	nºenq.	mitjana	nºenq.	mitjana	nºenq.	mitjana
Acumulat	*	*	*	*	*	*	*	*	*	*	*	*	*	*	*	*
2013-2014	*	*	*	*	*	*	*	*	*	*	*	*	*	*	*	*
2014-2015	*	*	*	*	*	*	*	*	*	*	*	*	*	*	*	*
2015-2016	*	*	*	*	*	*	*	*	*	*	*	*	*	*	*	*
2016-2017	*	*	*	*	*	*	*	*	*	*	*	*	*	*	*	*
2017-2018	*	*	*	*	*	*	*	*	*	*	*	*	*	*	*	*
2018-2019	*	*	*	*	*	*	*	*	*	*	*	*	*	*	*	*
2019-2020	*	*	*	*	*	*	*	*	*	*	*	*	*	*	*	*
2020-2021	*	*	*	*	*	*	*	*	*	*	*	*	*	*	*	*

(Enquesta a persones egressades)

ACUMULAT des de: 2014

2137 - MÁSTER UNIVERSITARIO EN INVESTIGACIÓN BIOMÉDICA

curs fi	TREBALL FI DE MÀSTER											EXPECTATIVES I OCUPACIÓ							
	34.Els objectius del TFM estaven aclarits des del començament		35.Els requisits i criteris d'avaluació del TFM són adequats i es van		36.La qualificació atorgada al meu TFM adequada		Assenyalat el teu grau de satisfacció amb:				Mitjana bloc	40.(Treballa) Trobar un treball millor al que tenia o tinc ara		41.(No treballa) Trobar el tipus de treball per al qual m'he preparat		42.quant degut a: La preparació a la titulació		43.quant degut a: Les condicions del mercat laboral	
	nºenq.	mitjana	nºenq.	mitjana	nºenq.	mitjana	nºenq.	mitjana	nºenq.	mitjana		nºenq.	mitjana	nºenq.	mitjana	nºenq.	mitjana	nºenq.	mitjana
Acumulat	60	3,7	60	3,45	59	3,9	60	4,4	60	4,58	4,01	22	3,27	29	2,21	58	3,02	58	3,33
2013-2014	4	3	4	2,75	3	4	4	4,75	4	5	3,89	1	*	3	2,33	4	2,75	4	4,5
2014-2015	9	3,78	9	3	9	4,11	9	4,56	9	4,67	4,02	5	3,2	3	3	8	3,38	9	3,33
2015-2016	4	3,25	4	3	4	3,5	4	4,25	4	5	3,80	1	*	2	*	3	2,67	3	3
2016-2017	7	3,43	7	2,86	7	3,43	7	4,14	7	4,43	3,66	3	2,33	3	3	7	2,86	7	3,14
2017-2018	16	3,75	16	3,88	16	4,5	16	4,44	16	4,69	4,25	7	3,57	9	1,44	16	2,88	16	3,94
2018-2019	4	4	4	3,75	4	3,75	4	5	4	4,25	4,15	2	*	2	*	4	3,5	4	3,5
2019-2020	5	4,4	5	4,6	5	4	5	3,8	5	4,2	4,20	1	*	4	2,5	5	3,2	5	3
2020-2021	6	3,67	6	3	6	3	6	4,5	6	4,5	3,73		*	2	*	6	2,5	6	2

curs fi	GENERAL									
	Qualitat del professorat		Satisfacció amb les instal·lacions i infraestructures		Satisfacció amb l'experiència viscuda a la UV		Recomanaria la titulació		Mitjana bloc	
	nºenq.	mitjana	nºenq.	mitjana	nºenq.	mitjana	nºenq.	mitjana		
Acumulat	60	3,35	60	3,5	60	3,5	59	2,44	3,20	
2013-2014	4	3,75	4	3,75	4	4	4	2,25	3,44	
2014-2015	9	2,89	9	3,22	9	3,78	8	2,38	3,09	
2015-2016	4	3	4	3	4	2,5	4	2	2,63	
2016-2017	7	3,29	7	3,14	7	3,14	7	2,43	3,00	
2017-2018	16	3,19	16	3,31	16	3,5	16	2,25	3,06	
2018-2019	4	3,75	4	4,25	4	3,25	4	2,75	3,50	
2019-2020	5	3,8	5	4,2	5	3,8	5	3,2	3,75	
2020-2021	6	3,5	6	3,67	6	3,5	6	2	3,17	

* La mitjana del bloc es calcula ponderant pel nombre d'enquestes de cada ítem.
 La descripció completa de l'ítem la podeu trobar a l'informe individual.