

Curs de finalització 2022-2023

2212 - MÀSTER UNIVERSITARIO EN DIRECCIÓN DE EMPRESAS. MBA

| | | | |
|---|---------------------------|---|---------|
| Sexe | Home | 2 | 66,67% |
| | Dona | 1 | 33,33% |
| La titulació que has cursat, fou la teua primera opció? | Sí | 3 | 100,00% |
| | No | 0 | 0,00% |
| Situació habitual durant els estudis | Estudiant a temps complet | 2 | 66,67% |
| | Estudiant a temps parcial | 1 | 33,33% |

| | | | | | | | | |
|---|---|--------|-----------------------|---|---------|-----------------------|---|---------|
| En el futur, penses realitzar altres estudis? | | | Quin tipus d'estudis? | | | Motiu principal | | |
| Sí | 1 | 33,33% | Grau | 0 | 0,00% | Especialització | 0 | 0,00% |
| | | | Màster | 1 | 100,00% | Inserció laboral | 0 | 0,00% |
| | | | No | 2 | 66,67% | Doctorat | 0 | 0,00% |
| | | | | | | Promoció professional | 1 | 100,00% |
| | | | | | | Altre | 0 | 0,00% |

PROCÉS DE FORMACIÓ / PLA D'ESTUDIS

| | MITJANA | Freqüències de resposta | | | | | |
|---|---------|----------------------------------|---|---|---|---|---|
| | | Molt en desacord... Molt d'acord | | | | | |
| | | N/C | 1 | 2 | 3 | 4 | 5 |
| 1. Crec que el pla d'estudis té una estructura coherent i una bona distribució temporal | 4,33 | 0 | 0 | 0 | 0 | 2 | 1 |
| 2. Considere que el pla d'estudis combina adequadament els coneixements teòrics i els pràctics | 3,00 | 0 | 0 | 2 | 0 | 0 | 1 |
| 3. Pense que les competències desenvolupades en la titulació capaciten adientment per a l'exercici professional | 4,33 | 0 | 0 | 0 | 0 | 2 | 1 |
| | 3,89 | Mitjana bloc | | | | | |

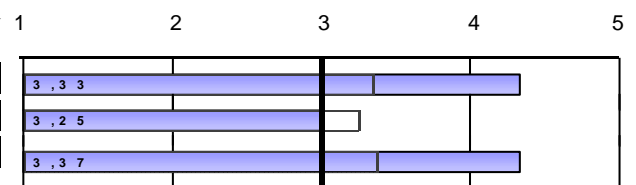

DESENVOLUPAMENT DE LES COMPETÈNCIES DURANT ELS ESTUDIS DE MÀSTER

| | MITJANA | Freqüències de resposta | | | | | |
|---|---------|----------------------------------|---|---|---|---|---|
| | | Molt en desacord... Molt d'acord | | | | | |
| | | N/C | 1 | 2 | 3 | 4 | 5 |
| 4. He adquirit i aplicat coneixements teòric-pràctics avançats | 4,33 | 0 | 0 | 0 | 1 | 0 | 2 |
| 5. Sóc capaç de resoldre problemes en entorns nous i contextos multidisciplinaris | 4,00 | 0 | 0 | 0 | 1 | 1 | 1 |
| 6. Em sent capaç d'avaluar i seleccionar la teoria i metodologia científica adequada en el camp d'estudi del màster | 4,33 | 0 | 0 | 0 | 0 | 2 | 1 |
| 7. En un cas concret, sé reflexionar sobre la responsabilitat social i ètica | 4,67 | 0 | 0 | 0 | 0 | 1 | 2 |
| 8. En el desenvolupament de noves metodologies de treball sóc capaç de predir ... situacions complexes | * | 1 | 0 | 0 | 1 | 0 | 1 |
| 9. Sé comunicar de forma clara els resultats procedents de la investigació científica i tecnològica | * | 1 | 0 | 0 | 0 | 1 | 1 |
| 10. He desenvolupat suficient autonomia per a participar en projectes d'investigació o col·laboracions científiques | * | 1 | 0 | 1 | 0 | 0 | 1 |
| | 4,22 | Mitjana bloc | | | | | |

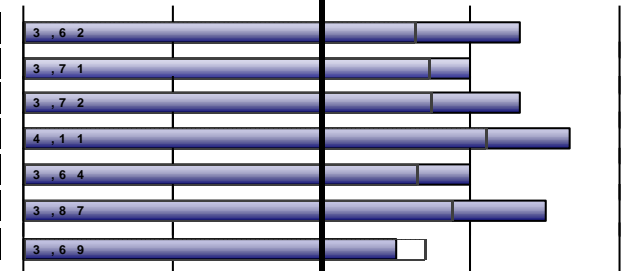

DESENVOLUPAMENT DE L'ENSENYAMENT

| | MITJANA | Freqüències de resposta | | | | | |
|---|---------|----------------------------------|---|---|---|---|---|
| | | Molt en desacord... Molt d'acord | | | | | |
| | | N/C | 1 | 2 | 3 | 4 | 5 |
| 11. El contingut de les guies docents s'ha desenvolupat com s'havia planificat | 4,67 | 0 | 0 | 0 | 0 | 1 | 2 |
| 12. Les metodologies utilitzades en els diferents mòduls s'han adequat a les competències... i al perfil dels estudiant | * | 1 | 0 | 0 | 1 | 0 | 1 |
| 13. En general, considere que el procés d'avaluació s'adequa a les competències impartides en la titulació | 3,67 | 0 | 0 | 1 | 0 | 1 | 1 |
| 14. He rebut suficient informació sobre eixides professionals relacionades amb la meua titulació | 3,67 | 0 | 0 | 1 | 0 | 1 | 1 |
| 15. M'he sentit orientat i assessorat durant el desenvolupament dels meus estudis | 4,33 | 0 | 0 | 0 | 1 | 0 | 2 |
| 16. La informació publicada en la pàgina web ha estat d'utilitat | 4,00 | 0 | 0 | 0 | 1 | 1 | 1 |
| | 4,06 | Mitjana bloc | | | | | |

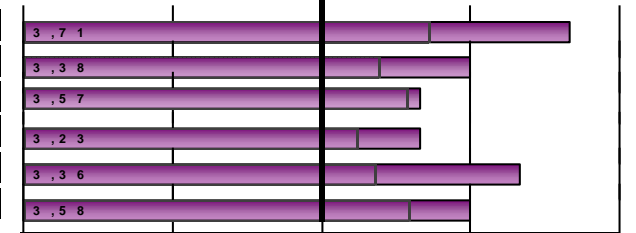

Escala utilitzada: d'1 a 5 : Mitjana Global UV

PRÀCTIQUES EXTERNES

| | | | |
|---|----|---|--------|
| 17. Has realitzat pràctiques externes durant els estudis de màster? | Sí | 2 | 66,67% |
| | No | 1 | 33,33% |



Curs de finalització 2022-2023

2212 - MÁSTER UNIVERSITARIO EN DIRECCIÓN DE EMPRESAS. MBA

ESTANCIA DE MOBILITAT: ERASMUS, SICUE/SÉNECA, PROGRAMA INTERNACIONAL O ALTRES

| | | | |
|--|----|---|---------|
| 24. Has participat en programes de mobilitat durant els estudis de màster? | Sí | 0 | 0,00% |
| | No | 3 | 100,00% |



| TREBALL FI DE MÀSTER | Freqüències de resposta | | | | | | | 1 | 2 | 3 | 4 | 5 |
|--|-------------------------|---------------------|---------------------------------|---|---|---|---|---|---|---|---|---|
| | MITJANA | N/C | Molt en desacord...Molt d'acord | | | | | | | | | |
| | | | 1 | 2 | 3 | 4 | 5 | | | | | |
| 34. Els objectius del treball fi de màster estaven aclarits des del començament del desenvolupament | 4,67 | 0 | 0 | 0 | 0 | 1 | 2 | | | | | |
| 35. Els requisits i criteris d'avaluació del treball fi de màster són adequats i es van publicar amb antelació | 4,00 | 0 | 0 | 1 | 0 | 0 | 2 | | | | | |
| 36. La qualificació atorgada al meu treball fi de màster es va adequar als requisits establerts | 4,33 | 0 | 0 | 0 | 1 | 0 | 2 | | | | | |
| Assenyalat el teu grau de satisfacció amb: | | | | | | | | | | | | |
| 37. Tutor/a del treball fi de màster | 4,33 | 0 | 0 | 0 | 1 | 0 | 2 | | | | | |
| 38. Treball fi de màster desenvolupat | 4,33 | 0 | 0 | 0 | 1 | 0 | 2 | | | | | |
| Molt insatisfet.....Molt satisfet | | | | | | | | | | | | |
| 39. Treballaves durant la realització del màster? | 4,33 | <i>Mitjana bloc</i> | | | | | | | | | | |
| | Sí | 2 | 66,67% | | | | | | | | | |
| | No | 1 | 33,33% | | | | | | | | | |

| EXPECTATIVES I OCUPACIÓ | Freqüències de resposta | | | | | | | 1 | 2 | 3 | 4 | 5 |
|--|-------------------------|-----|---------------------------------|---|---|---|---|---|---|---|---|---|
| | MITJANA | N/C | Molt en desacord...Molt d'acord | | | | | | | | | |
| | | | 1 | 2 | 3 | 4 | 5 | | | | | |
| Considere que en la situació del mercat laboral, la titulació cursada en la UV em va permetre o em permetrà: | | | | | | | | | | | | |
| 40. (Si treballes) Trobar un treball millor al que tenia o tinc ara | * | 0 | 0 | 0 | 0 | 1 | 1 | | | | | |
| 41. (Si no treballes) Trobar el tipus de treball per al qual m'he preparat | * | 0 | 0 | 0 | 0 | 0 | 1 | | | | | |
| Indica en quina mesura la resposta que has donat a la pregunta anterior es deu als següents factors: | | | | | | | | | | | | |
| 42. La preparació conseguida amb la titulació cursada a la UV | 3,67 | 0 | 0 | 0 | 1 | 2 | 0 | | | | | |
| 43. Les condicions actuals del mercat laboral | 1,67 | 0 | 2 | 0 | 1 | 0 | 0 | | | | | |

| GENERAL | Freqüències de resposta | | | | | | | 1 | 2 | 3 | 4 | 5 |
|--|-------------------------|-----|---------------------------------|---|---|---|---|---|---|---|---|---|
| | MITJANA | N/C | Molt en desacord...Molt d'acord | | | | | | | | | |
| | | | 1 | 2 | 3 | 4 | 5 | | | | | |
| Qualitat del professorat | 4,00 | 0 | 0 | 0 | 1 | 1 | 1 | | | | | |
| Satisfacció amb les instal·lacions i infraestructures | 4,33 | 0 | 0 | 0 | 0 | 2 | 1 | | | | | |
| Satisfacció amb l'experiència viscuda, tant acadèmica com extraacadèmica, a la Universitat de València | 4,00 | 0 | 0 | 0 | 1 | 1 | 1 | | | | | |
| Recomanaria la titulació | 4,33 | 0 | 0 | 0 | 1 | 0 | 2 | | | | | |
| Molt en desacord...Molt d'acord | | | | | | | | | | | | |
| <i>4,17 Mitjana bloc</i> | | | | | | | | | | | | |

Escala utilitzada: d'1 a 5  : Mitjana Global UV

| DESGLOSSAMENT | PROCÉS DE FORMACIÓ / PLA D'ESTUDIS | | | | | | | | |
|---------------|------------------------------------|------------|---|---------|---|---------|---|---------|--------------|
| | curs fi | Recollides | 1.Pla d'estudis: estructura coherent i temporalitat | | 2.Pla d'estudis: combinació teoria i pràctica | | 3.Competències desenvolupades ... capaciten ... | | Mitjana bloc |
| | | | n°enq. | mitjana | n°enq. | mitjana | n°enq. | mitjana | |
| Acumulat | | 66 | 66 | 3,29 | 66 | 3,03 | 66 | 3,08 | 3,13 |
| | 2013-2014 | 4 | 4 | 2,75 | 4 | 2,25 | 4 | 2,75 | 2,58 |
| | 2014-2015 | 8 | 8 | 3,25 | 8 | 3 | 8 | 3,25 | 3,17 |
| | 2015-2016 | 4 | 4 | 3,25 | 4 | 3 | 4 | 4 | 3,42 |
| | 2016-2017 | 10 | 10 | 3,4 | 10 | 3,4 | 10 | 3,6 | 3,47 |
| | 2017-2018 | 20 | 20 | 3,25 | 20 | 3,15 | 20 | 2,8 | 3,07 |
| | 2018-2019 | 6 | 6 | 2,83 | 6 | 2,17 | 6 | 2,17 | 2,39 |
| | 2019-2020 | 5 | 5 | 3,4 | 5 | 3,8 | 5 | 3,6 | 3,60 |
| | 2021-2022 | 5 | 5 | 3,2 | 5 | 3 | 5 | 2,6 | 2,93 |
| | 2022-2023 | 3 | 3 | 4,33 | 3 | 3 | 3 | 4,33 | 3,89 |

| DESGLOSSAMENT | DESENVOLUPAMENT DE LES COMPETÈNCIES DURANT ELS ESTUDIS DE MÀSTER | | | | | | | | | | | | | | | |
|---------------|--|--|---------|---|---------|---|---------|--|---------|---|---------|--|---------|--|---------|--------------|
| | curs fi | 4.He adquirit i aplicat coneixements teòric-pràctics | | 5.Sóc capaç de resoldre problemes en entorns nous i contextos | | 6..capaç d'avaluar i seleccionar teoria i metodologia científica adequada | | 7... reflexionar sobre la responsabilitat social i ètica | | 8... sóc capaç de predir ... situacions complexes | | 9. Sé comunicar de forma clara els resultats ... | | 10.Suficient autonomia per a participar en projectes | | Mitjana bloc |
| | | n°enq. | mitjana | n°enq. | mitjana | n°enq. | mitjana | n°enq. | mitjana | n°enq. | mitjana | n°enq. | mitjana | n°enq. | mitjana | |
| Acumulat | | 65 | 3,31 | 66 | 3,67 | 66 | 3,64 | 65 | 3,91 | 65 | 3,57 | 63 | 3,76 | 64 | 3,5 | 3,62 |
| | 2013-2014 | 4 | 2,75 | 4 | 2,75 | 4 | 3,75 | 4 | 3,5 | 4 | 3,75 | 4 | 4 | 4 | 3,75 | 3,46 |
| | 2014-2015 | 8 | 3,25 | 8 | 3,88 | 8 | 3,88 | 8 | 3,88 | 8 | 3,62 | 7 | 4 | 8 | 3,62 | 3,73 |
| | 2015-2016 | 4 | 3,75 | 4 | 4 | 4 | 3,5 | 4 | 4,25 | 4 | 4,25 | 4 | 3,5 | 4 | 3,75 | 3,86 |
| | 2016-2017 | 9 | 3,44 | 10 | 4,1 | 10 | 3,8 | 10 | 4,4 | 10 | 3,7 | 10 | 3,8 | 10 | 3,7 | 3,86 |
| | 2017-2018 | 20 | 3,3 | 20 | 3,6 | 20 | 3,5 | 20 | 3,45 | 20 | 3,3 | 20 | 3,45 | 20 | 3,45 | 3,44 |
| | 2018-2019 | 6 | 2,5 | 6 | 3 | 6 | 2,67 | 6 | 3,83 | 6 | 3,5 | 6 | 3,5 | 6 | 2,67 | 3,10 |
| | 2019-2020 | 5 | 3,6 | 5 | 4 | 5 | 4,4 | 5 | 5 | 5 | 3,6 | 5 | 4,4 | 5 | 3,8 | 4,11 |
| | 2021-2022 | 5 | 3,6 | 5 | 3,6 | 5 | 3,8 | 4 | 3,5 | 5 | 3,8 | 4 | 3,75 | 4 | 3,75 | 3,69 |
| | 2022-2023 | 3 | 4,33 | 3 | 4 | 3 | 4,33 | 3 | 4,67 | 2 | * | 2 | * | 2 | * | 4,22 |

(Enquesta a persones egressades)

Curs de finalització 2022-2023

2212 - MÁSTER UNIVERSITARIO EN DIRECCIÓN DE EMPRESAS. MBA

| | | DESENVOLUPAMENT DE L'ENSENYAMENT | | | | | | | | | | | | |
|----------|-----------|--|---------|--|---------|--|---------|---|---------|--|---------|---|---------|--------------|
| | | 11.El contingut de les guies docents s'ha desenvolupat | | 12 Metodologies utilitzades s'han adequat a les competències i | | 13.. el procés d'avaluació s'adequa a les competències | | 14.. rebut ... informació sobre les eixides professionals | | 15.M'he sentit orientat i assessorat ... | | 16.La informació ... en web ha estat d'utilitat | | Mitjana bloc |
| | curs fi | nºenq. | mitjana | nºenq. | mitjana | nºenq. | mitjana | nºenq. | mitjana | nºenq. | mitjana | nºenq. | mitjana | |
| Acumulat | | 62 | 3,56 | 64 | 2,91 | 65 | 3,22 | 65 | 2,74 | 65 | 2,94 | 65 | 3,09 | 3,07 |
| | 2013-2014 | 4 | 3,5 | 4 | 2,25 | 4 | 3,25 | 4 | 1 | 4 | 1,75 | 4 | 1,75 | 2,25 |
| | 2014-2015 | 8 | 3,88 | 8 | 3,25 | 8 | 3,5 | 8 | 2,75 | 8 | 3 | 8 | 3,38 | 3,29 |
| | 2015-2016 | 2 | * | 3 | 3,33 | 3 | 3 | 3 | 2,33 | 3 | 2,67 | 3 | 2,67 | * |
| | 2016-2017 | 10 | 3,5 | 10 | 3,3 | 10 | 3,6 | 10 | 2,8 | 10 | 3,2 | 10 | 3,4 | 3,30 |
| | 2017-2018 | 20 | 3,4 | 20 | 3,05 | 20 | 3,35 | 20 | 3,4 | 20 | 3,35 | 20 | 3,25 | 3,30 |
| | 2018-2019 | 6 | 3,5 | 6 | 2 | 6 | 2 | 6 | 2 | 6 | 1,33 | 6 | 2,5 | 2,22 |
| | 2019-2020 | 5 | 3,4 | 5 | 2 | 5 | 3,2 | 5 | 2,2 | 5 | 2,6 | 5 | 3 | 2,73 |
| | 2021-2022 | 3 | 3,67 | 5 | 3 | 5 | 3,2 | 5 | 2,6 | 5 | 3,6 | 5 | 3,2 | 3,18 |
| | 2022-2023 | 3 | 4,67 | 2 | * | 3 | 3,67 | 3 | 3,67 | 3 | 4,33 | 3 | 4 | 4,06 |

| | | PRÀCTIQUES EXTERNES | | | | | | | | | | | | |
|----------|-----------|--|---------|---|---------|--|---------|---|---------|---------------------------------|---------|------------------------|--------------|------|
| | | 18.Pràctiques externes coherents amb els perfils professionals | | 19..les pràctiques m'han ajudat a millorar la meua formació | | 20.L'organització i gestió de les pràctiques ha estat adequada | | Assenya el teu grau de satisfacció amb: | | | | | Mitjana bloc | |
| | | | | | | | | 21.Tutor/a acadèmic/a | | 22.Tutor/a empresa o institució | | 23.Pràctiques externes | | |
| | curs fi | nºenq. | mitjana | nºenq. | mitjana | nºenq. | mitjana | nºenq. | mitjana | nºenq. | mitjana | nºenq. | mitjana | |
| Acumulat | | 44 | 3,16 | 44 | 3,23 | 44 | 2,95 | 43 | 3,93 | 44 | 3,82 | 44 | 3,57 | 3,44 |
| | 2013-2014 | 2 | * | 2 | * | 2 | * | 2 | * | 2 | * | 2 | * | * |
| | 2014-2015 | 6 | 3,33 | 6 | 3,33 | 6 | 2,67 | 6 | 4,33 | 6 | 4,17 | 6 | 3,5 | 3,56 |
| | 2015-2016 | 3 | 2,33 | 3 | 2,33 | 3 | 3,33 | 3 | 4,33 | 3 | 4 | 3 | 3 | 3,22 |
| | 2016-2017 | 4 | 2,25 | 4 | 2,75 | 4 | 1,75 | 3 | 4,67 | 4 | 3,75 | 4 | 3,75 | 3,09 |
| | 2017-2018 | 18 | 3,22 | 18 | 3,22 | 18 | 3 | 18 | 3,83 | 18 | 3,61 | 18 | 3,5 | 3,40 |
| | 2018-2019 | 4 | 4,25 | 4 | 4,25 | 4 | 3,75 | 4 | 3,5 | 4 | 4,25 | 4 | 4,25 | 4,04 |
| | 2019-2020 | 3 | 2,67 | 3 | 2,33 | 3 | 3 | 3 | 4,33 | 3 | 4,67 | 3 | 3 | 3,33 |
| | 2021-2022 | 1 | * | 1 | * | 1 | * | 1 | * | 1 | * | 1 | * | * |
| | 2022-2023 | 2 | * | 2 | * | 2 | * | 2 | * | 2 | * | 2 | * | * |

(Enquesta a persones egressades)

Curs de finalització 2022-2023

2212 - MÁSTER UNIVERSITARIO EN DIRECCIÓN DE EMPRESAS. MBA

| | | ESTANCIA DE MOBILITAT: ERASMUS, SICUE/SÉNECA, PROGRAMA INTERNACIONAL O ALTRES | | | | | | | | | | | | | | | | |
|-----------|--|---|---------|--|---------|---|---------|--|---------|---|---------|---|---------|--------|---------|--------------|---------|---|
| | | 26.. El nivell acadèmic de la universitat de destinació és | | 27.. el reconeixement acadèmic del meu període d'estudis | | 28.L'atenció i informació que he rebut de la UV abans, durant i | | 29..ha contribuït a millorar els meus coneixements lingüístics | | 30.. L'estada és d'utilitat per a l'entorn laboral/professional | | Assenyala el teu grau de satisfacció amb: | | | | Mitjana bloc | | |
| curs fi | | nºenq. | mitjana | nºenq. | mitjana | nºenq. | mitjana | nºenq. | mitjana | nºenq. | mitjana | nºenq. | mitjana | nºenq. | mitjana | nºenq. | mitjana | |
| Acumulat | | | * | | * | | * | | * | | * | 1 | * | | * | | * | * |
| 2013-2014 | | | * | | * | | * | | * | | * | | * | | * | | * | * |
| 2014-2015 | | | * | | * | | * | | * | | * | | * | | * | | * | * |
| 2015-2016 | | | * | | * | | * | | * | | * | | * | | * | | * | * |
| 2016-2017 | | | * | | * | | * | | * | | * | | * | | * | | * | * |
| 2017-2018 | | | * | | * | | * | | * | | * | | * | | * | | * | * |
| 2018-2019 | | | * | | * | | * | | * | | * | 1 | * | | * | | * | * |
| 2019-2020 | | | * | | * | | * | | * | | * | | * | | * | | * | * |
| 2021-2022 | | | * | | * | | * | | * | | * | | * | | * | | * | * |
| 2022-2023 | | | * | | * | | * | | * | | * | | * | | * | | * | * |

| | | TREBALL FI DE MÀSTER | | | | | | | | | | EXPECTATIVES I OCUPACIÓ | | | | | | | | | |
|-----------|--|---|---------|---|---------|---|---------|---|---------|--------|---------|-------------------------|--|--------|---|--------|--|--------|---|--------|---------|
| | | 34.Els objectius del TFM estaven aclarits des del començament | | 35.Els requisits i criteris d'avaluació del TFM són adequats i es van | | 36.La qualificació atorgada al meu TFM adequada | | Assenyala el teu grau de satisfacció amb: | | | | Mitjana bloc | 40.(Treballa) Trobar un treball millor al que tenia o tinc ara | | 41.(No treballa) Trobar el tipus de treball per al qual m'he preparat | | 42.quant degut a: La preparació a la titulació | | 43.quant degut a: Les condicions del mercat laboral | | |
| curs fi | | nºenq. | mitjana | nºenq. | mitjana | nºenq. | mitjana | nºenq. | mitjana | nºenq. | mitjana | nºenq. | mitjana | nºenq. | mitjana | nºenq. | mitjana | nºenq. | mitjana | nºenq. | mitjana |
| Acumulat | | 65 | 3,71 | 65 | 3,46 | 63 | 3,38 | 65 | 3,89 | 65 | 4,08 | 3,71 | 39 | 3,46 | 18 | 3,22 | 63 | 3,3 | 62 | 3,48 | |
| 2013-2014 | | 4 | 2,5 | 4 | 2 | 4 | 2,25 | 4 | 2,75 | 4 | 4,25 | 2,75 | 2 | * | 2 | * | 4 | 2,75 | 4 | 4 | |
| 2014-2015 | | 8 | 4 | 8 | 3,88 | 8 | 3,75 | 8 | 3,75 | 8 | 4,38 | 3,95 | 1 | * | 5 | 3,4 | 7 | 3,29 | 7 | 4,14 | |
| 2015-2016 | | 4 | 4,25 | 4 | 4 | 4 | 3,5 | 4 | 4 | 4 | 4,25 | 4,00 | 3 | 3 | 1 | * | 4 | 2,5 | 4 | 2,75 | |
| 2016-2017 | | 10 | 3,7 | 10 | 3,7 | 10 | 3,3 | 10 | 4,4 | 10 | 4,1 | 3,84 | 8 | 3,75 | 1 | * | 9 | 3,78 | 9 | 3,67 | |
| 2017-2018 | | 20 | 3,6 | 20 | 3,2 | 18 | 3 | 20 | 3,55 | 20 | 3,95 | 3,47 | 12 | 3,42 | 6 | 2,67 | 20 | 3,55 | 19 | 3,53 | |
| 2018-2019 | | 5 | 2,8 | 5 | 2,6 | 5 | 2,8 | 5 | 3,6 | 5 | 3,4 | 3,04 | 5 | 3,8 | | * | 5 | 2,2 | 5 | 2,8 | |
| 2019-2020 | | 5 | 4,2 | 5 | 4 | 5 | 4,4 | 5 | 5 | 5 | 4,2 | 4,36 | 3 | 2 | 2 | * | 5 | 3,4 | 5 | 4 | |
| 2021-2022 | | 5 | 4,6 | 5 | 4,6 | 5 | 4,6 | 5 | 4,8 | 5 | 4,8 | 4,68 | 3 | 4 | | * | 5 | 3,8 | 5 | 3,8 | |
| 2022-2023 | | 3 | 4,67 | 3 | 4 | 3 | 4,33 | 3 | 4,33 | 3 | 4,33 | 4,33 | 2 | * | 1 | * | 3 | 3,67 | 3 | 1,67 | |

Curs de finalització 2022-2023

2212 - MÁSTER UNIVERSITARIO EN DIRECCIÓN DE EMPRESAS. MBA

| | | GENERAL | | | | | | | | |
|----------|-----------|--------------------------|---------|---|---------|---|---------|--------------------------|---------|--------------|
| | | Qualitat del professorat | | Satisfacció amb les instal·lacions i infraestructures | | Satisfacció amb l'experiència viscuda a la UV | | Recomanaria la titulació | | Mitjana bloc |
| | curs fi | nºenq. | mitjana | nºenq. | mitjana | nºenq. | mitjana | nºenq. | mitjana | |
| Acumulat | | 62 | 3,39 | 61 | 4,13 | 62 | 3,98 | 62 | 3,31 | 3,70 |
| | 2013-2014 | 4 | 3,25 | 4 | 3,75 | 4 | 4,25 | 4 | 2,5 | 3,44 |
| | 2014-2015 | 8 | 3,38 | 8 | 4,25 | 8 | 3,88 | 8 | 3,38 | 3,72 |
| | 2015-2016 | 4 | 3,75 | 4 | 4,5 | 4 | 4 | 4 | 4 | 4,06 |
| | 2016-2017 | 10 | 3,3 | 9 | 4,78 | 10 | 4,4 | 10 | 3,5 | 3,97 |
| | 2017-2018 | 18 | 3,39 | 18 | 3,56 | 18 | 3,83 | 18 | 3,17 | 3,49 |
| | 2018-2019 | 4 | 2,75 | 4 | 4,5 | 4 | 3,5 | 4 | 2,75 | 3,38 |
| | 2019-2020 | 5 | 3,8 | 5 | 4,4 | 5 | 4 | 5 | 3,6 | 3,95 |
| | 2021-2022 | 5 | 3,6 | 5 | 4,4 | 5 | 4,4 | 5 | 3,4 | 3,95 |
| | 2022-2023 | 3 | 4 | 3 | 4,33 | 3 | 4 | 3 | 4,33 | 4,17 |

* La mitjana del bloc es calcula ponderant pel nombre d'enquestes de cada ítem.
 La descripció completa de l'ítem la podeu trobar a l'informe individual.