

Curs de finalització 2022-2023

**2228 - MÁSTER UNIVERSITARIO EN MIGRACIONES/ MASTER'S DEGREE IN MIGRATION STUDIES**

|   |                           |   |         |
|---|---------------------------|---|---------|
| Sexe  | Home                      | 0 | 0,00%   |
|   | Dona                      | 4 | 100,00% |
| La titulació que has cursat, fou la teua primera opció? | Sí                        | 4 | 100,00% |
|   | No                        | 0 | 0,00%   |
| Situació habitual durant els estudis                    | Estudiant a temps complet | 4 | 100,00% |
|   | Estudiant a temps parcial | 0 | 0,00%   |

|   |   |        |                       |   |        |                  |   |         |
|---|---|--------|-----------------------|---|--------|------------------|---|---------|
| En el futur, penses realitzar altres estudis? |   |        | Quin tipus d'estudis? |   |        | Motiu principal  |   |         |
| Sí  | 1 | 25,00% | Grau                  | 0 | 0,00%  | Especialització  | 1 | 100,00% |
|   |   |        | Màster                | 0 | 0,00%  | Inserció laboral | 0 | 0,00%   |
|   |   |        | No                    | 3 | 75,00% | Doctorat         | 1 | 100,00% |
|   |   |        |                       |   |        | Altre            | 0 | 0,00%   |

**PROCÉS DE FORMACIÓ / PLA D'ESTUDIS**

|   | MITJANA | NC           | Molt en desacord... Molt d'acord |   |   |   |   |
|---|---------|--------------|----------------------------------|---|---|---|---|
|   |         |              | 1                                | 2 | 3 | 4 | 5 |
| 1. Crec que el pla d'estudis té una estructura coherent i una bona distribució temporal                         | 3,25    | 0            | 0                                | 2 | 0 | 1 | 1 |
| 2. Considere que el pla d'estudis combina adequadament els coneixements teòrics i els pràctics                  | 4,25    | 0            | 0                                | 0 | 0 | 3 | 1 |
| 3. Pense que les competències desenvolupades en la titulació capaciten adientment per a l'exercici professional | 4,00    | 0            | 0                                | 0 | 1 | 2 | 1 |
|   | 3,83    | Mitjana bloc |                                  |   |   |   |   |

**DESENVOLUPAMENT DE LES COMPETÈNCIES DURANT ELS ESTUDIS DE MÀSTER**

|   |      |              |   |   |   |   |   |
|---|------|--------------|---|---|---|---|---|
| 4. He adquirit i aplicat coneixements teòric-pràctics avançats  | 4,50 | 0            | 0 | 0 | 0 | 2 | 2 |
| 5. Sóc capaç de resoldre problemes en entorns nous i contextos multidisciplinaris                                   | 4,75 | 0            | 0 | 0 | 0 | 1 | 3 |
| 6. Em sent capaç d'avaluar i seleccionar la teoria i metodologia científica adequada en el camp d'estudi del màster | 4,25 | 0            | 0 | 0 | 1 | 1 | 2 |
| 7. En un cas concret, sé reflexionar sobre la responsabilitat social i ètica  | 4,75 | 0            | 0 | 0 | 0 | 1 | 3 |
| 8. En el desenvolupament de noves metodologies de treball sóc capaç de predir ... situacions complexes              | 4,50 | 0            | 0 | 0 | 0 | 2 | 2 |
| 9. Sé comunicar de forma clara els resultats procedents de la investigació científica i tecnològica                 | 4,25 | 0            | 0 | 0 | 0 | 3 | 1 |
| 10. He desenvolupat suficient autonomia per a participar en projectes d'investigació o col·laboracions científiques | 4,00 | 0            | 0 | 0 | 1 | 2 | 1 |
|   | 4,43 | Mitjana bloc |   |   |   |   |   |

**DESENVOLUPAMENT DE L'ENSENYAMENT**

|   |      |              |   |   |   |   |   |
|---|------|--------------|---|---|---|---|---|
| 11. El contingut de les guies docents s'ha desenvolupat com s'havia planificat  | 4,25 | 0            | 0 | 0 | 0 | 3 | 1 |
| 12. Les metodologies utilitzades en els diferents mòduls s'han adequat a les competències... i al perfil dels estudiant | 3,75 | 0            | 0 | 1 | 0 | 2 | 1 |
| 13. En general, considere que el procés d'avaluació s'adequa a les competències impartides en la titulació              | 3,50 | 0            | 0 | 1 | 1 | 1 | 1 |
| 14. He rebut suficient informació sobre eixides professionals relacionades amb la meua titulació                        | 3,50 | 0            | 0 | 1 | 1 | 1 | 1 |
| 15. M'he sentit orientat i assessorat durant el desenvolupament dels meus estudis                                       | 3,25 | 0            | 1 | 0 | 1 | 1 | 1 |
| 16. La informació publicada en la pàgina web ha estat d'utilitat  | 3,67 | 1            | 0 | 1 | 0 | 1 | 1 |
|   | 3,65 | Mitjana bloc |   |   |   |   |   |

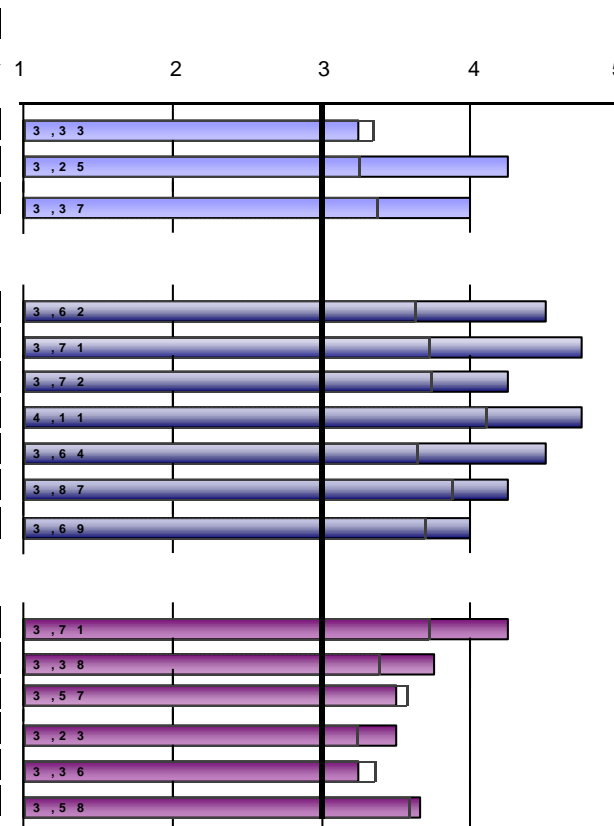

 Escala utilitzada: d'1 a 5 : Mitjana Global UV

PRÀCTIQUES EXTERNES

|   |    |   |        |
|---|----|---|--------|
| 17. Has realitzat pràctiques externes durant els estudis de màster? | Sí | 3 | 75,00% |
|   | No | 1 | 25,00% |

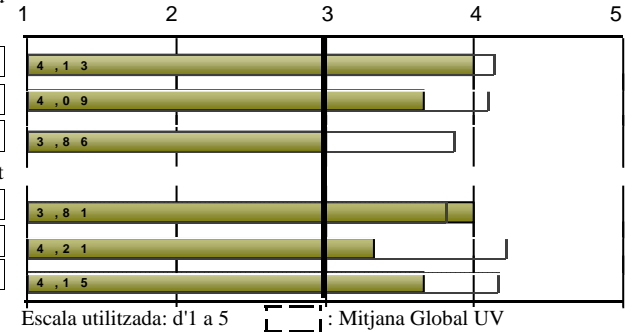

|  | Freqüències de resposta |   |   |   |   |                                 |      | MITJANA | N/C |
|--|-------------------------|---|---|---|---|---------------------------------|------|---------|-----|
|  | 1                       | 2 | 3 | 4 | 5 | Molt en desacord...Molt d'acord |      |         |     |
| <i>Només els que han contestat "Sí"</i>  |                         |   |   |   |   |                                 |      |         |     |
| 18. Les pràctiques externes han estat coherents amb els perfils professionals de la meua titulació | 0                       | 0 | 1 | 0 | 0 | 2                               | 4,00 | 0       |     |
| 19. Considere que les pràctiques m'han ajudat a millorar la meua formació                          | 0                       | 1 | 0 | 0 | 0 | 2                               | 3,67 | 0       |     |
| 20. L'organització i gestió de les pràctiques ha estat adequada                                    | 0                       | 1 | 0 | 1 | 0 | 1                               | 3,00 | 0       |     |
| Assenyalat el teu grau de satisfacció amb:   |                         |   |   |   |   |                                 |      |         |     |
| 21. Tutor/a acadèmic/a   | 0                       | 0 | 1 | 0 | 0 | 2                               | 4,00 | 0       |     |
| 22. Tutor/a d'empresa o institució   | 0                       | 1 | 0 | 0 | 1 | 1                               | 3,33 | 0       |     |
| 23. Pràctiques externes  | 0                       | 1 | 0 | 0 | 0 | 2                               | 3,67 | 0       |     |
| <b>3,61 Mitjana bloc</b>   |                         |   |   |   |   |                                 |      |         |     |



Curs de finalització 2022-2023

2228 - MÁSTER UNIVERSITARIO EN MIGRACIONES/ MASTER'S DEGREE IN MIGRATION STUDIES

ESTANCIA DE MOBILITAT: ERASMUS, SICUE/SÉNECA, PROGRAMA INTERNACIONAL O ALTRES

|  |    |   |        |
|--|----|---|--------|
| 24. Has participat en programes de mobilitat durant els estudis de màster? | Sí | 3 | 75,00% |
|  | No | 1 | 25,00% |

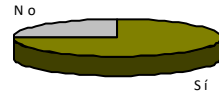

Només els que han contestat "Sí"

25. En quin programa de mobilitat has participat?

|                        |   |         |
|------------------------|---|---------|
| Erasmus                | 3 | 100,00% |
| SICUE/Séneca           | 0 | 0,00%   |
| Programa internacional | 0 | 0,00%   |
| Altres                 | 0 | 0,00%   |

|   | MITJANA | N/C          | Freqüències de resposta |   |   |   |   |
|---|---------|--------------|-------------------------|---|---|---|---|
|   |         |              | 1                       | 2 | 3 | 4 | 5 |
| 26. Considere que el nivell acadèmic de la universitat de destinació és adequat                                     | 2,33    | 0            | 2                       | 0 | 0 | 0 | 1 |
| 27. Pense que el reconeixement acadèmic del meu període d'estudis en el meu país de destinació ha estat adequat     | 3,33    | 0            | 1                       | 0 | 0 | 1 | 1 |
| 28. L'atenció i informació que he rebut de la UV abans, durant i després de l'estada ha estat satisfactòria         | 2,33    | 0            | 2                       | 0 | 0 | 0 | 1 |
| 29. La realització de l'estada ha contribuït a millorar els meus coneixements lingüístics                           | 4,67    | 0            | 0                       | 0 | 0 | 1 | 2 |
| 30. Considere que la realització de l'estada és d'utilitat per a l'entorn laboral/professional després dels estudis | 4,67    | 0            | 0                       | 0 | 0 | 1 | 2 |
| Assenyala el teu grau de satisfacció amb:   |         |              |                         |   |   |   |   |
| 31. Ajudes econòmiques rebudes  | 2,33    | 0            | 1                       | 1 | 0 | 1 | 0 |
| 32. Personal docent de la universitat destinació  | 2,67    | 0            | 1                       | 0 | 1 | 1 | 0 |
| 33. Estada que he realitzat en l'altra universitat  | 2,67    | 0            | 1                       | 0 | 1 | 1 | 0 |
|   | 3,12    | Mitjana bloc |                         |   |   |   |   |

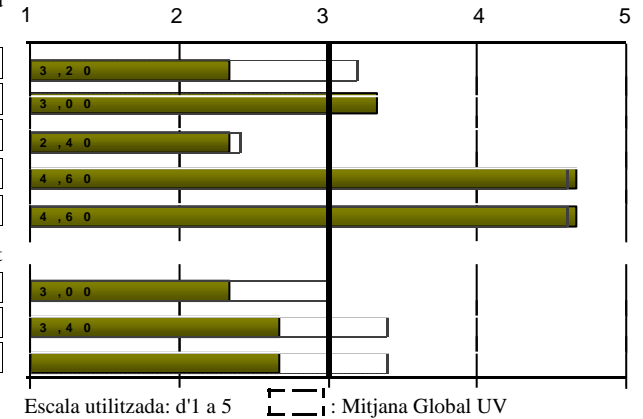

**TREBALL FI DE MÀSTER**

|  | MITJANA | N/C          | Freqüències de resposta |   |   |   |   |
|--|---------|--------------|-------------------------|---|---|---|---|
|  |         |              | 1                       | 2 | 3 | 4 | 5 |
| 34. Els objectius del treball fi de màster estaven aclarits des del començament del desenvolupament            | 4,25    | 0            | 0                       | 0 | 0 | 3 | 1 |
| 35. Els requisits i criteris d'avaluació del treball fi de màster són adequats i es van publicar amb antelació | 4,25    | 0            | 0                       | 0 | 0 | 3 | 1 |
| 36. La qualificació atorgada al meu treball fi de màster es va adequar als requisits establerts                | 3,50    | 0            | 0                       | 1 | 1 | 1 | 1 |
| Assenyalat el teu grau de satisfacció amb:   |         |              |                         |   |   |   |   |
| 37. Tutor/a del treball fi de màster   | 3,25    | 0            | 1                       | 1 | 0 | 0 | 2 |
| 38. Treball fi de màster desenvolupat  | 4,50    | 0            | 0                       | 0 | 0 | 2 | 2 |
|  | 3,95    | Mitjana bloc |                         |   |   |   |   |

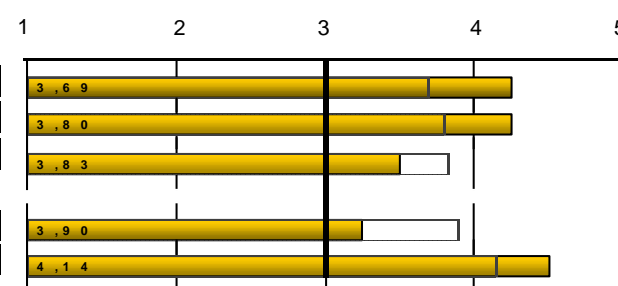

|   |    |   |        |
|---|----|---|--------|
| 39. Treballaves durant la realització del màster? | Sí | 1 | 25,00% |
|   | No | 3 | 75,00% |

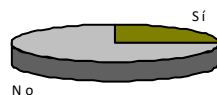

**EXPECTATIVES I OCUPACIÓ**

Considere que en la situació del mercat laboral, la titulació cursada en la UV em va permetre o em permetrà:

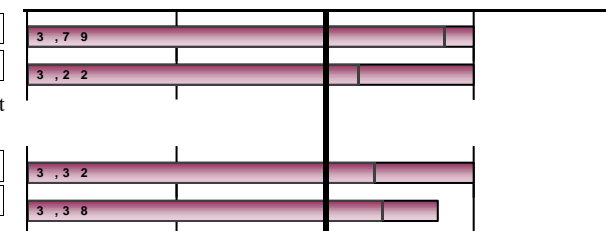
|  | MITJANA | N/C | Freqüències de resposta |   |   |   |   |
|--|---------|-----|-------------------------|---|---|---|---|
|  |         |     | 1                       | 2 | 3 | 4 | 5 |
| 40. (Si treballes) Trobar un treball millor al que tenia o tinc ara                                  | *       | 0   | 0                       | 0 | 0 | 1 | 0 |
| 41. (Si no treballes) Trobar el tipus de treball per al qual m'he preparat                           | *       | 2   | 0                       | 0 | 0 | 1 | 0 |
| Indica en quina mesura la resposta que has donat a la pregunta anterior es deu als següents factors: |         |     |                         |   |   |   |   |
| 42. La preparació conseguida amb la titulació cursada a la UV  | 4,00    | 0   | 0                       | 0 | 1 | 2 | 1 |
| 43. Les condicions actuals del mercat laboral  | 3,75    | 0   | 0                       | 0 | 2 | 1 | 1 |

**GENERAL**

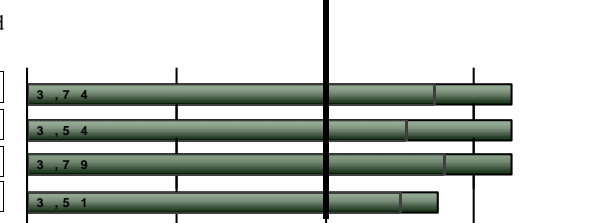
|  | MITJANA | N/C          | Freqüències de resposta |   |   |   |   |
|--|---------|--------------|-------------------------|---|---|---|---|
|  |         |              | 1                       | 2 | 3 | 4 | 5 |
| Qualitat del professorat   | 4,25    | 0            | 0                       | 0 | 1 | 1 | 2 |
| Satisfacció amb les instal·lacions i infraestructures  | 4,25    | 0            | 0                       | 0 | 1 | 1 | 2 |
| Satisfacció amb l'experiència viscuda, tant acadèmica com extraacadèmica, a la Universitat de València | 4,25    | 0            | 0                       | 0 | 1 | 1 | 2 |
| Recomanaria la titulació   | 3,75    | 0            | 1                       | 0 | 0 | 1 | 2 |
|  | 4,13    | Mitjana bloc |                         |   |   |   |   |

 Escala utilitzada: d'1 a 5  Mitjana Global UV

|               |           | PROCÉS DE FORMACIÓ / PLA D'ESTUDIS |   |         |   |         |   |         |              |
|---------------|-----------|------------------------------------|---|---------|---|---------|---|---------|--------------|
| DESGLOSSAMENT | curs fi   | Recollides                         | 1.Pla d'estudis: estructura coherent i temporalitat |         | 2.Pla d'estudis: combinació teoria i pràctica |         | 3.Competències desenvolupades ... capaciten ... |         | Mitjana bloc |
|               |           |                                    | nºenq.  | mitjana | nºenq.  | mitjana | nºenq.  | mitjana |              |
| Acumulat      |           | 21                                 | 21  | 3,33    | 21  | 3,29    | 21  | 3,29    | 3,30         |
|               | 2018-2019 | 4                                  | 4   | 4,5     | 4   | 4       | 4   | 4,25    | 4,25         |
|               | 2019-2020 | 3                                  | 3   | 3       | 3   | 3       | 3   | 2,67    | 2,89         |
|               | 2021-2022 | 6                                  | 6   | 3,17    | 6   | 2,83    | 6   | 2,83    | 2,94         |
|               | 2022-2023 | 4                                  | 4   | 3,25    | 4   | 4,25    | 4   | 4       | 3,83         |

|               |           | DESENVOLUPAMENT DE LES COMPETÈNCIES DURANT ELS ESTUDIS DE MÀSTER |         |   |         |   |         |  |         |   |         |  |         |  |         |              |
|---------------|-----------|--|---------|---|---------|---|---------|--|---------|---|---------|--|---------|--|---------|--------------|
| DESGLOSSAMENT | curs fi   | 4.He adquirit i aplicat coneixements teòric-pràctics             |         | 5.Sóc capaç de resoldre problemes en entorns nous i contextos |         | 6..capaç d'avaluar i seleccionar teoria i metodologia científica adequada |         | 7... reflexionar sobre la responsabilitat social i ètica |         | 8... sóc capaç de predir ... situacions complexes |         | 9. Sé comunicar de forma clara els resultats ... |         | 10.Suficient autonomia per a participar en projectes |         | Mitjana bloc |
|               |           | nºenq.   | mitjana | nºenq.  | mitjana | nºenq.  | mitjana | nºenq.   | mitjana | nºenq.  | mitjana | nºenq.   | mitjana | nºenq.   | mitjana |              |
| Acumulat      |           | 20   | 3,55    | 19  | 4,11    | 20  | 3,4     | 20   | 4,3     | 20  | 3,7     | 20   | 3,5     | 19   | 3,42    | 3,71         |
|               | 2018-2019 | 4  | 4,25    | 4   | 4,5     | 4   | 4       | 4  | 4,5     | 4   | 4       | 4  | 4,25    | 4  | 4,25    | 4,25         |
|               | 2019-2020 | 3  | 3       | 3   | 4       | 3   | 3       | 3  | 3,67    | 3   | 3,33    | 3  | 3,33    | 2  | *       | 3,40         |
|               | 2021-2022 | 5  | 2,8     | 5   | 3,6     | 5   | 3       | 5  | 4,2     | 5   | 3,4     | 5  | 3       | 5  | 2,8     | 3,26         |
|               | 2022-2023 | 4  | 4,5     | 4   | 4,75    | 4   | 4,25    | 4  | 4,75    | 4   | 4,5     | 4  | 4,25    | 4  | 4       | 4,43         |

|               |           | DESENVOLUPAMENT DE L'ENSENYAMENT                       |         |  |         |  |         |   |         |  |         |   |         |              |
|---------------|-----------|--|---------|--|---------|--|---------|---|---------|--|---------|---|---------|--------------|
| DESGLOSSAMENT | curs fi   | 11.El contingut de les guies docents s'ha desenvolupat |         | 12.Metodologies utilitzades s'han adequat a les competències i |         | 13.. el procés d'avaluació s'adequa a les competències |         | 14.. rebut ... informació sobre les eixides professionals |         | 15.M'he sentit orientat i assessorat ... |         | 16.La informació ... en web ha estat d'utilitat |         | Mitjana bloc |
|               |           | nºenq.   | mitjana | nºenq.   | mitjana | nºenq.   | mitjana | nºenq.  | mitjana | nºenq.                                   | mitjana | nºenq.  | mitjana |              |
| Acumulat      |           | 20   | 3,75    | 20   | 3,35    | 20   | 3,55    | 20  | 2,65    | 20                                       | 2,75    | 19  | 2,89    | 3,16         |
|               | 2018-2019 | 4  | 4,75    | 4  | 4,5     | 4  | 4,5     | 4   | 3,75    | 4  | 4,25    | 4   | 3,5     | 4,21         |
|               | 2019-2020 | 3  | 3,33    | 3  | 3,67    | 3  | 3       | 3   | 1,67    | 3  | 1,67    | 3   | 2       | 2,56         |
|               | 2021-2022 | 5  | 3,2     | 5  | 2,8     | 5  | 3,6     | 5   | 2,2     | 5  | 2,4     | 5   | 2,4     | 2,77         |
|               | 2022-2023 | 4  | 4,25    | 4  | 3,75    | 4  | 3,5     | 4   | 3,5     | 4  | 3,25    | 3   | 3,67    | 3,65         |

**(Enquesta a persones egressades)**

Curs de finalització 2022-2023

**2228 - MÁSTER UNIVERSITARIO EN MIGRACIONES/ MASTER'S DEGREE IN MIGRATION STUDIES**

|           |  | PRÀCTIQUES EXTERNES  |         |   |         |  |         |   |         |                                 |         |                        |         |              |
|-----------|--|--|---------|---|---------|--|---------|---|---------|---------------------------------|---------|------------------------|---------|--------------|
|           |  | 18.Pràctiques externes coherents amb els perfils professionals |         | 19..les pràctiques m'han ajudat a millorar la meua formació |         | 20.L'organització i gestió de les pràctiques ha estat adequada |         | Assenyala el teu grau de satisfacció amb: |         |                                 |         |                        |         | Mitjana bloc |
| curs fi   |  | nºenq.   | mitjana | nºenq.  | mitjana | nºenq.   | mitjana | 21.Tutor/a acadèmic/a                     |         | 22.Tutor/a empresa o institució |         | 23.Pràctiques externes |         |              |
|           |  |  |         |   |         |  |         | nºenq.                                    | mitjana | nºenq.                          | mitjana | nºenq.                 | mitjana |              |
| Acumulat  |  | 16   | 3,94    | 16  | 3,75    | 16   | 3,25    | 16  | 3,69    | 16                              | 3,44    | 16                     | 3,75    | 3,64         |
| 2018-2019 |  | 4  | 4,5     | 4   | 4,25    | 4  | 4,25    | 4   | 4       | 4                               | 4,25    | 4                      | 4,25    | 4,25         |
| 2019-2020 |  | 3  | 3,33    | 3   | 3,33    | 3  | 2       | 3   | 3,33    | 3                               | 2,33    | 3                      | 3       | 2,89         |
| 2021-2022 |  | 3  | 3,33    | 3   | 3,67    | 3  | 3,33    | 3   | 3       | 3                               | 3,67    | 3                      | 3,67    | 3,44         |
| 2022-2023 |  | 3  | 4       | 3   | 3,67    | 3  | 3       | 3   | 4       | 3                               | 3,33    | 3                      | 3,67    | 3,61         |

|           |  | ESTANCIA DE MOBILITAT: ERASMUS, SICUE/SÈNECA, PROGRAMA INTERNACIONAL O ALTRES |         |  |         |   |         |  |         |   |         |   |         |                                     |         |                                |         |              |
|-----------|--|---|---------|--|---------|---|---------|--|---------|---|---------|---|---------|-------------------------------------|---------|--------------------------------|---------|--------------|
|           |  | 26.. El nivell acadèmic de la universitat de destinació és                    |         | 27.. el reconeixement acadèmic del meu període d'estudis |         | 28.L'atenció i informació que he rebut de la UV abans, durant i |         | 29..ha contribuït a millorar els meus coneixements lingüístics |         | 30.. L'estada és d'utilitat per a l'entorn laboral/professional |         | Assenyala el teu grau de satisfacció amb: |         |                                     |         |                                |         | Mitjana bloc |
| curs fi   |  | nºenq.  | mitjana | nºenq.   | mitjana | nºenq.  | mitjana | nºenq.   | mitjana | nºenq.  | mitjana | 31.Ajudes econòmiques                     |         | 32.Personal docent de la uni. desti |         | 33.Estada que he realitzat ... |         |              |
|           |  |   |         |  |         |   |         |  |         |   |         | nºenq.                                    | mitjana | nºenq.                              | mitjana | nºenq.                         | mitjana |              |
| Acumulat  |  | 17  | 3,41    | 17   | 3,65    | 17  | 2,71    | 17   | 4,24    | 17  | 4       | 17  | 2,82    | 17                                  | 3,65    | 17                             | 3,41    | 3,49         |
| 2018-2019 |  | 3   | 4,67    | 3  | 4,67    | 3   | 4,33    | 3  | 4,33    | 3   | 4,67    | 3   | 3,33    | 3                                   | 4,67    | 3                              | 4,67    | 4,42         |
| 2019-2020 |  | 3   | 4       | 3  | 4       | 3   | 2       | 3  | 4,33    | 3   | 4       | 3   | 1,67    | 3                                   | 3,67    | 3                              | 3,67    | 3,42         |
| 2021-2022 |  | 5   | 2,8     | 5  | 3       | 5   | 2,2     | 5  | 3,8     | 5   | 3       | 5   | 2,8     | 5                                   | 3,4     | 5                              | 2,8     | 2,98         |
| 2022-2023 |  | 3   | 2,33    | 3  | 3,33    | 3   | 2,33    | 3  | 4,67    | 3   | 4,67    | 3   | 2,33    | 3                                   | 2,67    | 3                              | 2,67    | 3,13         |

|           |  | TREBALL FI DE MÀSTER  |         |   |         |   |         |   |         |                     |         | EXPECTATIVES I OCUPACIÓ |  |         |   |         |  |         |   |         |
|-----------|--|---|---------|---|---------|---|---------|---|---------|---------------------|---------|-------------------------|--|---------|---|---------|--|---------|---|---------|
|           |  | 34.Els objectius del TFM estaven aclarits des del començament |         | 35.Els requisits i criteris d'avaluació del TFM són adequats i es van |         | 36.La qualificació atorgada al meu TFM adequada |         | Assenyala el teu grau de satisfacció amb: |         |                     |         | Mitjana bloc            | 40.(Treballa) Trobar un treball millor al que tenia o tinc ara |         | 41.(No treballa) Trobar el tipus de treball per al qual m'he preparat |         | 42.quant degut a: La preparació a la titulació |         | 43.quant degut a: Les condicions del mercat laboral |         |
| curs fi   |  | nºenq.  | mitjana | nºenq.  | mitjana | nºenq.  | mitjana | 37.Tutor/a del treball fi de màster       |         | 38.TFM desenvolupat |         |                         | 40.  |         | 41.   |         | 42.  |         | 43.   |         |
|           |  |   |         |   |         |   |         | nºenq.                                    | mitjana | nºenq.              | mitjana |                         | nºenq.   | mitjana | nºenq.  | mitjana | nºenq.   | mitjana | nºenq.  | mitjana |
| Acumulat  |  | 20  | 4,1     | 20  | 4,2     | 20  | 4       | 20  | 3,95    | 20                  | 4,3     | 4,11                    | 9  | 3,44    | 5   | 2,6     | 19   | 3,11    | 19  | 3,16    |
| 2018-2019 |  | 3   | 4,67    | 3   | 4,67    | 3   | 4,67    | 3   | 4,67    | 3                   | 4,67    | 4,67                    | 2  | *       | 1   | *       | 3  | 3,33    | 3   | 3       |
| 2019-2020 |  | 3   | 3,67    | 3   | 3,33    | 3   | 4       | 3   | 3       | 3                   | 4       | 3,60                    | 2  | *       |   | *       | 3  | 2,33    | 3   | 2       |
| 2021-2022 |  | 6   | 4,17    | 6   | 4,67    | 6   | 4,5     | 6   | 4,67    | 6                   | 4,33    | 4,47                    | 2  | *       | 2   | *       | 6  | 3       | 6   | 3,67    |
| 2022-2023 |  | 4   | 4,25    | 4   | 4,25    | 4   | 3,5     | 4   | 3,25    | 4                   | 4,5     | 3,95                    | 1  | *       | 1   | *       | 4  | 4       | 4   | 3,75    |

Curs de finalització 2022-2023

**2228 - MÁSTER UNIVERSITARIO EN MIGRACIONES/ MASTER'S DEGREE IN MIGRATION STUDIES**

|          |           | GENERAL                  |         |   |         |   |         |                          |         |              |
|----------|-----------|--------------------------|---------|---|---------|---|---------|--------------------------|---------|--------------|
|          |           | Qualitat del professorat |         | Satisfacció amb les instal·lacions i infraestructures |         | Satisfacció amb l'experiència viscuda a la UV |         | Recomanaria la titulació |         | Mitjana bloc |
|          | curs fi   | nºenq.                   | mitjana | nºenq.  | mitjana | nºenq.  | mitjana | nºenq.                   | mitjana |              |
| Acumulat |           | 20                       | 4,15    | 20  | 3,9     | 20  | 3,9     | 20                       | 3,1     | 3,76         |
|          | 2018-2019 | 3                        | 4,67    | 3   | 4       | 3   | 4,67    | 3                        | 4,67    | 4,50         |
|          | 2019-2020 | 3                        | 4       | 3   | 3,67    | 3   | 4,33    | 3                        | 3       | 3,75         |
|          | 2021-2022 | 6                        | 4,33    | 6   | 3,83    | 6   | 3,5     | 6                        | 2,33    | 3,50         |
|          | 2022-2023 | 4                        | 4,25    | 4   | 4,25    | 4   | 4,25    | 4                        | 3,75    | 4,13         |

\* La mitjana del bloc es calcula ponderant pel nombre d'enquestes de cada ítem.  
 La descripció completa de l'ítem la podeu trobar a l'informe individual.