

Curs de finalització 2021-2022

2237 - MÁSTER UNIVERSITARIO EN PLANIFICACIÓN Y GESTIÓN DE PROCESOS EMPRESARIALES

| | | | |
|---|---------------------------|---|--------|
| Sexe | Home | 5 | 71,43% |
| | Dona | 2 | 28,57% |
| La titulació que has cursat, fou la teua primera opció? | Sí | 4 | 57,14% |
| | No | 3 | 42,86% |
| Situació habitual durant els estudis | Estudiant a temps complet | 5 | 71,43% |
| | Estudiant a temps parcial | 2 | 28,57% |

| | | | | | | | | |
|---|---|--------|-----------------------|---|--------|------------------|---|---------|
| En el futur, penses realitzar altres estudis? | | | Quin tipus d'estudis? | | | Motiu principal | | |
| Sí | 3 | 42,86% | Grau | 0 | 0,00% | Especialització | 3 | 100,00% |
| | | | Màster | 1 | 33,33% | Inserció laboral | 0 | 0,00% |
| | | | No | 4 | 57,14% | Doctorat | 2 | 66,67% |
| | | | | | | Altre | 0 | 0,00% |

PROCÉS DE FORMACIÓ / PLA D'ESTUDIS

| | MITJANA | N/C | 1 | 2 | 3 | 4 | 5 |
|---|---------|------|--------------|---|---|---|---|
| 1. Crec que el pla d'estudis té una estructura coherent i una bona distribució temporal | 4,43 | 0 | 0 | 0 | 1 | 2 | 4 |
| 2. Considere que el pla d'estudis combina adequadament els coneixements teòrics i els pràctics | 4,57 | 0 | 0 | 0 | 0 | 3 | 4 |
| 3. Pense que les competències desenvolupades en la titulació capaciten adientment per a l'exercici professional | 3,86 | 0 | 0 | 1 | 1 | 3 | 2 |
| | | 4,29 | Mitjana bloc | | | | |

DESENVOLUPAMENT DE LES COMPETÈNCIES DURANT ELS ESTUDIS DE MÀSTER

| | | | | | | | |
|---|------|------|--------------|---|---|---|---|
| 4. He adquirit i aplicat coneixements teòric-pràctics avançats | 4,14 | 0 | 0 | 1 | 0 | 3 | 3 |
| 5. Sóc capaç de resoldre problemes en entorns nous i contextos multidisciplinaris | 4,14 | 0 | 0 | 0 | 2 | 2 | 3 |
| 6. Em sent capaç d'avaluar i seleccionar la teoria i metodologia científica adequada en el camp d'estudi del màster | 4,29 | 0 | 0 | 0 | 0 | 5 | 2 |
| 7. En un cas concret, sé reflexionar sobre la responsabilitat social i ètica | 4,14 | 0 | 0 | 0 | 0 | 6 | 1 |
| 8. En el desenvolupament de noves metodologies de treball sóc capaç de predir ... situacions complexes | 4,29 | 0 | 0 | 0 | 0 | 5 | 2 |
| 9. Sé comunicar de forma clara els resultats procedents de la investigació científica i tecnològica | 4,14 | 0 | 0 | 0 | 1 | 4 | 2 |
| 10. He desenvolupat suficient autonomia per a participar en projectes d'investigació o col·laboracions científiques | 4,00 | 0 | 0 | 1 | 1 | 2 | 3 |
| | | 4,16 | Mitjana bloc | | | | |

DESENVOLUPAMENT DE L'ENSENYAMENT

| | | | | | | | |
|---|------|------|--------------|---|---|---|---|
| 11. El contingut de les guies docents s'ha desenvolupat com s'havia planificat | 4,43 | 0 | 0 | 0 | 0 | 4 | 3 |
| 12. Les metodologies utilitzades en els diferents mòduls s'han adequat a les competències... i al perfil dels estudiant | 4,00 | 0 | 1 | 0 | 0 | 3 | 3 |
| 13. En general, considere que el procés d'avaluació s'adequa a les competències impartides en la titulació | 4,43 | 0 | 0 | 0 | 1 | 2 | 4 |
| 14. He rebut suficient informació sobre eixides professionals relacionades amb la meua titulació | 4,71 | 0 | 0 | 0 | 0 | 2 | 5 |
| 15. M'he sentit orientat i assessorat durant el desenvolupament dels meus estudis | 4,86 | 0 | 0 | 0 | 0 | 1 | 6 |
| 16. La informació publicada en la pàgina web ha estat d'utilitat | 4,43 | 0 | 0 | 0 | 0 | 4 | 3 |
| | | 4,48 | Mitjana bloc | | | | |

Freqüències de resposta

Molt en desacord... Molt d'acord

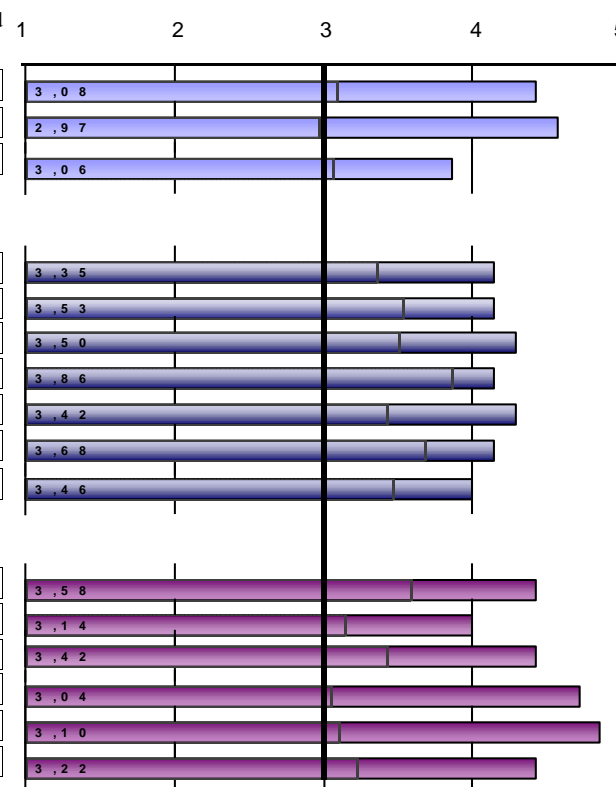

Escala utilitzada: d'1 a 5 : Mitjana Global UV

PRÀCTIQUES EXTERNES

| | | | |
|---|----|---|--------|
| 17. Has realitzat pràctiques externes durant els estudis de màster? | Sí | 4 | 57,14% |
| | No | 3 | 42,86% |



| Només els que han contestat "Sí" | Frequències de resposta | | | | | | |
|--|-------------------------|--------------|---|---|---|---|---|
| | MITJANA | N/C | 1 | 2 | 3 | 4 | 5 |
| 18. Les pràctiques externes han estat coherents amb els perfils professionals de la meua titulació | 4,50 | 0 | 0 | 0 | 0 | 2 | 2 |
| 19. Considere que les pràctiques m'han ajudat a millorar la meua formació | 4,50 | 0 | 0 | 0 | 0 | 2 | 2 |
| 20. L'organització i gestió de les pràctiques ha estat adequada | 4,25 | 0 | 0 | 0 | 0 | 3 | 1 |
| Assenyalat el teu grau de satisfacció amb: | | | | | | | |
| 21. Tutor/a acadèmic/a | 4,33 | 1 | 0 | 0 | 0 | 2 | 1 |
| 22. Tutor/a d'empresa o institució | 4,00 | 1 | 0 | 0 | 1 | 1 | 1 |
| 23. Pràctiques externes | 4,00 | 0 | 0 | 0 | 0 | 4 | 0 |
| | 4,27 | Mitjana bloc | | | | | |

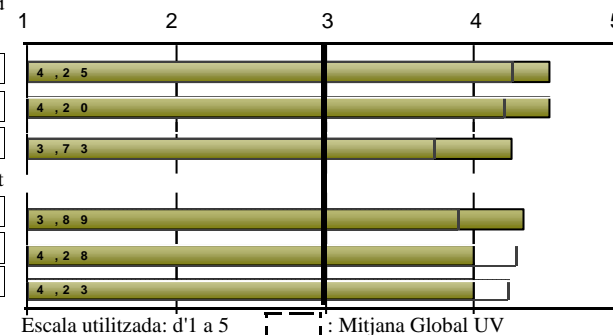

Curs de finalització 2021-2022

2237 - MÁSTER UNIVERSITARIO EN PLANIFICACIÓN Y GESTIÓN DE PROCESOS EMPRESARIALES

ESTANCIA DE MOBILITAT: ERASMUS, SICUE/SÉNECA, PROGRAMA INTERNACIONAL O ALTRES

| | | | |
|--|----|---|---------|
| 24. Has participat en programes de mobilitat durant els estudis de màster? | Sí | 0 | 0,00% |
| | No | 7 | 100,00% |

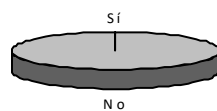

| TREBALL FI DE MÀSTER | Freqüències de resposta | | | | | | | 1 | 2 | 3 | 4 | 5 |
|--|-------------------------|-----|---------------------------------|---|---|---|---|---|---|---|---|---|
| | MITJANA | N/C | Molt en desacord...Molt d'acord | | | | | | | | | |
| | | | 1 | 2 | 3 | 4 | 5 | | | | | |
| 34. Els objectius del treball fi de màster estaven aclarits des del començament del desenvolupament | 4,71 | 0 | 0 | 0 | 0 | 2 | 5 | | | | | |
| 35. Els requisits i criteris d'avaluació del treball fi de màster són adequats i es van publicar amb antelació | 4,86 | 0 | 0 | 0 | 0 | 1 | 6 | | | | | |
| 36. La qualificació atorgada al meu treball fi de màster es va adequar als requisits establerts | 4,86 | 0 | 0 | 0 | 0 | 1 | 6 | | | | | |
| Assenyalat el teu grau de satisfacció amb: | | | | | | | | | | | | |
| 37. Tutor/a del treball fi de màster | 4,71 | 0 | 0 | 0 | 1 | 0 | 6 | | | | | |
| 38. Treball fi de màster desenvolupat | 4,86 | 0 | 0 | 0 | 0 | 1 | 6 | | | | | |
| Molt insatisfet.....Molt satisfet | | | | | | | | | | | | |
| 4,80 Mitjana bloc | | | | | | | | | | | | |
| 39. Treballaves durant la realització del màster? | Sí | 5 | 71,43% | | | | | | | | | |
| | No | 2 | 28,57% | | | | | | | | | |

EXPECTATIVES I OCUPACIÓ

Considere que en la situació del mercat laboral, la titulació cursada en la UV em va permetre o em permetrà:

| | Freqüències de resposta | | | | | | | 1 | 2 | 3 | 4 | 5 |
|--|-------------------------|-----|---|---|---|---|---|---|---|---|---|---|
| | MITJANA | N/C | 1 | 2 | 3 | 4 | 5 | | | | | |
| 40. (Si treballes) Trobar un treball millor al que tenia o tinc ara | 3,50 | 1 | 1 | 0 | 0 | 2 | 1 | | | | | |
| 41. (Si no treballes) Trobar el tipus de treball per al qual m'he preparat | * | 1 | 0 | 0 | 0 | 1 | 0 | | | | | |
| Gens.....Totalment | | | | | | | | | | | | |
| Indica en quina mesura la resposta que has donat a la pregunta anterior es deu als següents factors: | | | | | | | | | | | | |
| 42. La preparació conseguida amb la titulació cursada a la UV | 4,20 | 2 | 0 | 0 | 0 | 4 | 1 | | | | | |
| 43. Les condicions actuals del mercat laboral | 2,80 | 2 | 1 | 0 | 3 | 1 | 0 | | | | | |

GENERAL

| | Freqüències de resposta | | | | | | | 1 | 2 | 3 | 4 | 5 |
|--|-------------------------|-----|---|---|---|---|---|---|---|---|---|---|
| | MITJANA | N/C | 1 | 2 | 3 | 4 | 5 | | | | | |
| Qualitat del professorat | 4,71 | 0 | 0 | 0 | 0 | 2 | 5 | | | | | |
| Satisfacció amb les instal·lacions i infraestructures | 3,14 | 0 | 0 | 2 | 2 | 3 | 0 | | | | | |
| Satisfacció amb l'experiència viscuda, tant acadèmica com extraacadèmica, a la Universitat de València | 4,00 | 0 | 0 | 1 | 0 | 4 | 2 | | | | | |
| Recomanaria la titulació | 4,00 | 0 | 1 | 1 | 0 | 0 | 5 | | | | | |
| 3,96 Mitjana bloc | | | | | | | | | | | | |

Escala utilitzada: d'1 a 5 : Mitjana Global UV

| DESGLOSSAMENT | PROCÉS DE FORMACIÓ / PLA D'ESTUDIS | | | | | | | | |
|---------------|------------------------------------|------------|---|---------|---|---------|---|---------|--------------|
| | curs fi | Recollides | 1.Pla d'estudis: estructura coherent i temporalitat | | 2.Pla d'estudis: combinació teoria i pràctica | | 3.Competències desenvolupades ... capaciten ... | | Mitjana bloc |
| | | | n°enq. | mitjana | n°enq. | mitjana | n°enq. | mitjana | |
| Acumulat | | 51 | 51 | 4,02 | 51 | 4 | 51 | 3,96 | 3,99 |
| | 2015-2016 | 4 | 4 | 4,5 | 4 | 4,75 | 4 | 4,75 | 4,67 |
| | 2016-2017 | 4 | 4 | 4 | 4 | 4 | 4 | 3,5 | 3,83 |
| | 2017-2018 | 8 | 8 | 4 | 8 | 4 | 8 | 3,75 | 3,92 |
| | 2018-2019 | 9 | 9 | 3,89 | 9 | 3,89 | 9 | 4,11 | 3,96 |
| | 2019-2020 | 8 | 8 | 3,5 | 8 | 3,25 | 8 | 3,5 | 3,42 |
| | 2020-2021 | 5 | 5 | 4 | 5 | 4,2 | 5 | 4,4 | 4,20 |
| | 2021-2022 | 7 | 7 | 4,43 | 7 | 4,57 | 7 | 3,86 | 4,29 |

| DESGLOSSAMENT | DESENVOLUPAMENT DE LES COMPETÈNCIES DURANT ELS ESTUDIS DE MÀSTER | | | | | | | | | | | | | | | |
|---------------|--|--|---------|---|---------|---|---------|--|---------|---|---------|--|---------|--|---------|--------------|
| | curs fi | 4.He adquirit i aplicat coneixements teòric-pràctics | | 5.Sóc capaç de resoldre problemes en entorns nous i contextos | | 6..capaç d'avaluar i seleccionar teoria i metodologia científica adequada | | 7... reflexionar sobre la responsabilitat social i ètica | | 8... sóc capaç de predir ... situacions complexes | | 9. Sé comunicar de forma clara els resultats ... | | 10.Suficient autonomia per a participar en projectes | | Mitjana bloc |
| | | n°enq. | mitjana | n°enq. | mitjana | n°enq. | mitjana | n°enq. | mitjana | n°enq. | mitjana | n°enq. | mitjana | n°enq. | mitjana | |
| Acumulat | | 51 | 4 | 51 | 4,12 | 51 | 3,88 | 48 | 3,92 | 50 | 4 | 48 | 4 | 50 | 3,78 | 3,96 |
| | 2015-2016 | 4 | 5 | 4 | 4,75 | 4 | 4,5 | 4 | 4,25 | 4 | 4,75 | 4 | 4,75 | 4 | 4,75 | 4,68 |
| | 2016-2017 | 4 | 3,75 | 4 | 4,25 | 4 | 3,5 | 4 | 4,25 | 3 | 4,33 | 3 | 4,33 | 4 | 3,25 | 3,92 |
| | 2017-2018 | 8 | 3,88 | 8 | 3,62 | 8 | 3,5 | 8 | 3 | 8 | 3,38 | 8 | 3,5 | 8 | 3 | 3,41 |
| | 2018-2019 | 9 | 4 | 9 | 4,33 | 9 | 3,89 | 8 | 4,5 | 9 | 4,44 | 7 | 4,43 | 8 | 4 | 4,22 |
| | 2019-2020 | 8 | 3,62 | 8 | 3,88 | 8 | 3,62 | 7 | 3,57 | 8 | 3,75 | 8 | 3,38 | 8 | 3,38 | 3,60 |
| | 2020-2021 | 5 | 4 | 5 | 3,8 | 5 | 3,8 | 5 | 4,2 | 5 | 3,6 | 5 | 4,2 | 5 | 4 | 3,94 |
| | 2021-2022 | 7 | 4,14 | 7 | 4,14 | 7 | 4,29 | 7 | 4,14 | 7 | 4,29 | 7 | 4,14 | 7 | 4 | 4,16 |

| DESGLOSSAMENT | DESENVOLUPAMENT DE L'ENSENYAMENT | | | | | | | | | | | | | |
|---------------|----------------------------------|--|---------|--|---------|--|---------|---|---------|--|---------|---|---------|--------------|
| | curs fi | 11.El contingut de les guies docents s'ha desenvolupat | | 12.Metodologies utilitzades s'han adequat a les competències i | | 13.. el procés d'avaluació s'adequa a les competències | | 14.. rebut ... informació sobre les eixides professionals | | 15.M'he sentit orientat i assessorat ... | | 16.La informació ... en web ha estat d'utilitat | | Mitjana bloc |
| | | n°enq. | mitjana | n°enq. | mitjana | n°enq. | mitjana | n°enq. | mitjana | n°enq. | mitjana | n°enq. | mitjana | |
| Acumulat | | 48 | 4,15 | 50 | 3,9 | 49 | 4,2 | 48 | 4 | 49 | 4,29 | 47 | 4,17 | 4,12 |
| | 2015-2016 | 4 | 4,5 | 4 | 4,25 | 4 | 5 | 4 | 4,75 | 4 | 4,75 | 4 | 4,5 | 4,63 |

(Enquesta a persones egressades)

Curs de finalització 2021-2022

2237 - MÁSTER UNIVERSITARIO EN PLANIFICACIÓN Y GESTIÓN DE PROCESOS EMPRESARIALES

| Curs | nº | 3 | 4 | 5 | 6 | 7 | 8 | 9 | 10 | 11 | 12 | 13 | 14 | Mitjana |
|-----------|----|------|---|------|---|------|---|------|----|------|----|------|------|---------|
| 2016-2017 | 3 | 3,67 | 3 | 4 | 3 | 4,67 | 3 | 3,67 | 3 | 4 | 3 | 4 | 4,00 | |
| 2017-2018 | 8 | 3,75 | 8 | 3,38 | 8 | 4,12 | 8 | 3,5 | 8 | 3,75 | 8 | 4 | 3,75 | |
| 2018-2019 | 8 | 4,5 | 9 | 4,33 | 8 | 4,38 | 8 | 4,5 | 8 | 4,75 | 8 | 4,25 | 4,45 | |
| 2019-2020 | 7 | 3,86 | 8 | 3,38 | 8 | 3,62 | 8 | 2,88 | 8 | 3,62 | 6 | 3,67 | 3,49 | |
| 2020-2021 | 5 | 4,2 | 5 | 4,2 | 5 | 4 | 5 | 4,2 | 5 | 4,4 | 5 | 4 | 4,17 | |
| 2021-2022 | 7 | 4,43 | 7 | 4 | 7 | 4,43 | 7 | 4,71 | 7 | 4,86 | 7 | 4,43 | 4,48 | |

PRÀCTIQUES EXTERNES

| curs fi | 18.Pràctiques externes coherents amb els perfils professionals | | 19..les pràctiques m'han ajudat a millorar la meua formació | | 20.L'organització i gestió de les pràctiques ha estat adequada | | Assenyala el teu grau de satisfacció amb: | | | | | | Mitjana bloc |
|-----------|--|---------|---|---------|--|---------|---|---------|---------------------------------|---------|------------------------|---------|--------------|
| | nºenq. | mitjana | nºenq. | mitjana | nºenq. | mitjana | 21.Tutor/a acadèmic/a | | 22.Tutor/a empresa o institució | | 23.Pràctiques externes | | |
| | | | | | | | nºenq. | mitjana | nºenq. | mitjana | nºenq. | mitjana | |
| Acumulat | 30 | 3,87 | 30 | 3,93 | 30 | 3,67 | 28 | 4,07 | 28 | 3,96 | 28 | 3,71 | 3,87 |
| 2015-2016 | 1 | * | 1 | * | 1 | * | 1 | * | 1 | * | 1 | * | * |
| 2016-2017 | | * | | * | | * | | * | | * | | * | * |
| 2017-2018 | 7 | 3,57 | 7 | 3,71 | 7 | 3,29 | 6 | 4,17 | 6 | 3,67 | 5 | 3,6 | 3,66 |
| 2018-2019 | 3 | 4,67 | 3 | 4,67 | 3 | 5 | 3 | 4,67 | 3 | 5 | 3 | 5 | 4,83 |
| 2019-2020 | 7 | 3,29 | 7 | 3,71 | 7 | 3 | 7 | 3,29 | 7 | 3,57 | 7 | 3 | 3,31 |
| 2020-2021 | 5 | 4,2 | 5 | 4 | 5 | 4 | 5 | 4,4 | 5 | 4,4 | 5 | 4,4 | 4,23 |
| 2021-2022 | 4 | 4,5 | 4 | 4,5 | 4 | 4,25 | 3 | 4,33 | 3 | 4 | 4 | 4 | 4,27 |

ESTANCIA DE MOBILITAT: ERASMUS, SICUE/SÉNECA, PROGRAMA INTERNACIONAL O ALTRES

| curs fi | 26.. El nivell acadèmic de la universitat de destinació és | | 27.. el reconeixement acadèmic del meu període d'estudis | | 28.L'atenció i informació que he rebut de la UV abans, durant i | | 29..ha contribuït a millorar els meus coneixements lingüístics | | 30.. L'estada és d'utilitat per a l'entorn laboral/professional | | Assenyala el teu grau de satisfacció amb: | | | | | | Mitjana bloc |
|-----------|--|---------|--|---------|---|---------|--|---------|---|---------|---|---------|-------------------------------------|---------|--------------------------------|---------|--------------|
| | nºenq. | mitjana | nºenq. | mitjana | nºenq. | mitjana | nºenq. | mitjana | nºenq. | mitjana | 31.Ajudes econòmiques | | 32.Personal docent de la uni. destí | | 33.Estada que he realitzat ... | | |
| | | | | | | | | | | | nºenq. | mitjana | nºenq. | mitjana | nºenq. | mitjana | |
| Acumulat | | * | | * | | * | | * | | * | | * | | * | | * | * |
| 2015-2016 | | * | | * | | * | | * | | * | | * | | * | | * | * |
| 2016-2017 | | * | | * | | * | | * | | * | | * | | * | | * | * |
| 2017-2018 | | * | | * | | * | | * | | * | | * | | * | | * | * |
| 2018-2019 | | * | | * | | * | | * | | * | | * | | * | | * | * |
| 2019-2020 | | * | | * | | * | | * | | * | | * | | * | | * | * |
| 2020-2021 | | * | | * | | * | | * | | * | | * | | * | | * | * |
| 2021-2022 | | * | | * | | * | | * | | * | | * | | * | | * | * |

(Enquesta a persones egressades)

Curs de finalització 2021-2022

2237 - MÁSTER UNIVERSITARIO EN PLANIFICACIÓN Y GESTIÓN DE PROCESOS EMPRESARIALES

| curs fi | TREBALL FI DE MÀSTER | | | | | | | | | | | EXPECTATIVES I OCUPACIÓ | | | | | | | |
|-----------|---|---------|---|---------|---|---------|--|---------|--------|---------|--------------|--|---------|---|---------|--|---------|---|---------|
| | 34.Els objectius del TFM estaven aclarits des del començament | | 35.Els requisits i criteris d'avaluació del TFM són adequats i es van | | 36.La qualificació atorgada al meu TFM adequada | | Assenyalat el teu grau de satisfacció amb: | | | | Mitjana bloc | 40.(Treballa) Trobar un treball millor al que tenia o tinc ara | | 41.(No treballa) Trobar el tipus de treball per al qual m'he preparat | | 42.quant degut a: La preparació a la titulació | | 43.quant degut a: Les condicions del mercat laboral | |
| | n°enq. | mitjana | n°enq. | mitjana | n°enq. | mitjana | n°enq. | mitjana | n°enq. | mitjana | | n°enq. | mitjana | n°enq. | mitjana | n°enq. | mitjana | n°enq. | mitjana |
| Acumulat | 50 | 4,32 | 50 | 4,38 | 50 | 4,24 | 50 | 4,18 | 50 | 4,4 | 4,30 | 31 | 3,81 | 11 | 3,64 | 47 | 3,94 | 46 | 3,5 |
| 2015-2016 | 4 | 4,75 | 4 | 4,75 | 4 | 4,75 | 4 | 4,75 | 4 | 4,5 | 4,70 | 4 | 4,75 | | * | 4 | 4,75 | 4 | 4,5 |
| 2016-2017 | 3 | 4,33 | 3 | 4,67 | 3 | 4 | 3 | 3,33 | 3 | 4 | 4,07 | 3 | 4,33 | | * | 3 | 4,33 | 3 | 3,67 |
| 2017-2018 | 8 | 3,75 | 8 | 3,5 | 8 | 2,88 | 8 | 3,5 | 8 | 4,38 | 3,60 | 7 | 3,29 | 1 | * | 8 | 3,62 | 8 | 3,5 |
| 2018-2019 | 9 | 4,33 | 9 | 4,33 | 9 | 4,33 | 9 | 4,33 | 9 | 4,44 | 4,36 | 4 | 4 | 2 | * | 9 | 3,89 | 9 | 3,44 |
| 2019-2020 | 8 | 4,12 | 8 | 4,25 | 8 | 4,38 | 8 | 3,75 | 8 | 3,88 | 4,08 | 3 | 3,33 | 4 | 2,25 | 8 | 3,25 | 8 | 3,5 |
| 2020-2021 | 5 | 4,6 | 5 | 4,8 | 5 | 4,4 | 5 | 4,4 | 5 | 4,4 | 4,52 | 2 | * | 2 | * | 4 | 4 | 4 | 3,25 |
| 2021-2022 | 7 | 4,71 | 7 | 4,86 | 7 | 4,86 | 7 | 4,71 | 7 | 4,86 | 4,80 | 4 | 3,5 | 1 | * | 5 | 4,2 | 5 | 2,8 |

| curs fi | GENERAL | | | | | | | | | |
|-----------|--------------------------|---------|---|---------|---|---------|--------------------------|---------|--------------|--|
| | Qualitat del professorat | | Satisfacció amb les instal·lacions i infraestructures | | Satisfacció amb l'experiència viscuda a la UV | | Recomanaria la titulació | | Mitjana bloc | |
| | n°enq. | mitjana | n°enq. | mitjana | n°enq. | mitjana | n°enq. | mitjana | | |
| Acumulat | 49 | 4,22 | 49 | 3,82 | 50 | 4,3 | 50 | 4,02 | 4,09 | |
| 2015-2016 | 4 | 4,25 | 4 | 3,75 | 4 | 4,75 | 4 | 4,5 | 4,31 | |
| 2016-2017 | 3 | 3,67 | 3 | 3,67 | 3 | 4,33 | 3 | 4,33 | 4,00 | |
| 2017-2018 | 8 | 4,12 | 8 | 4 | 8 | 4,25 | 8 | 3,62 | 4,00 | |
| 2018-2019 | 8 | 4,38 | 9 | 4,44 | 9 | 4,67 | 9 | 4,56 | 4,51 | |
| 2019-2020 | 8 | 3,88 | 7 | 3,86 | 8 | 4,25 | 8 | 3,5 | 3,87 | |
| 2020-2021 | 5 | 4,2 | 5 | 3,6 | 5 | 4,6 | 5 | 4,4 | 4,20 | |
| 2021-2022 | 7 | 4,71 | 7 | 3,14 | 7 | 4 | 7 | 4 | 3,96 | |

* La mitjana del bloc es calcula ponderant pel nombre d'enquestes de cada ítem.
 La descripció completa de l'ítem la podeu trobar a l'informe individual.