

INFORME D'AVALUACIÓ DELS TÍTOLS OFICIALS.

(Enquesta a persones egressades)

GRADO EN FINANZAS Y CONTABILIDAD

Curs de finalització 2022-2023

| | | | |
|---|---------------------------|---|--------|
| Sexe | Home | 3 | 50,00% |
| | Dona | 3 | 50,00% |
| La titulació que has cursat, fou la teua primera opció? | Sí | 5 | 71,43% |
| | No | 2 | 28,57% |
| Situació habitual durant els estudis | Estudiant a temps complet | 6 | 85,71% |
| | Estudiant a temps parcial | 1 | 14,29% |

| | | | | | | | | |
|---|--|--|-----------------------|---|---------|-----------------------|---|--------|
| En el futur, penses realitzar altres estudis? | | | Quin tipus d'estudis? | | | Motiu principal | | |
| | | | Grau | 0 | 0,00% | Especialització | 3 | 75,00% |
| | | | Màster | 3 | 100,00% | Inserció laboral | 1 | 25,00% |
| | | | Doctorat | 0 | 0,00% | Promoció professional | 0 | 0,00% |
| | | | | | | Altres | 0 | 0,00% |

PROCÉS DE FORMACIÓ / PLA D'ESTUDIS

| | MITJANA | NC | Freqüències de resposta | | | | |
|---|-------------|----|-------------------------|---|---|---|---|
| | | | 1 | 2 | 3 | 4 | 5 |
| 1. Crec que el pla d'estudis té una estructura coherent i una bona distribució temporal | 3,86 | 0 | 0 | 1 | 1 | 3 | 2 |
| 2. Considere que el pla d'estudis combina adequadament els coneixements teòrics i els pràctics | 4,00 | 0 | 1 | 0 | 1 | 1 | 4 |
| 3. Pense que les competències desenvolupades en aquesta titulació capaciten adequadament per a l'exercici profess | 3,57 | 0 | 0 | 0 | 4 | 2 | 1 |
| | 3,81 | | <i>Mitjana del bloc</i> | | | | |

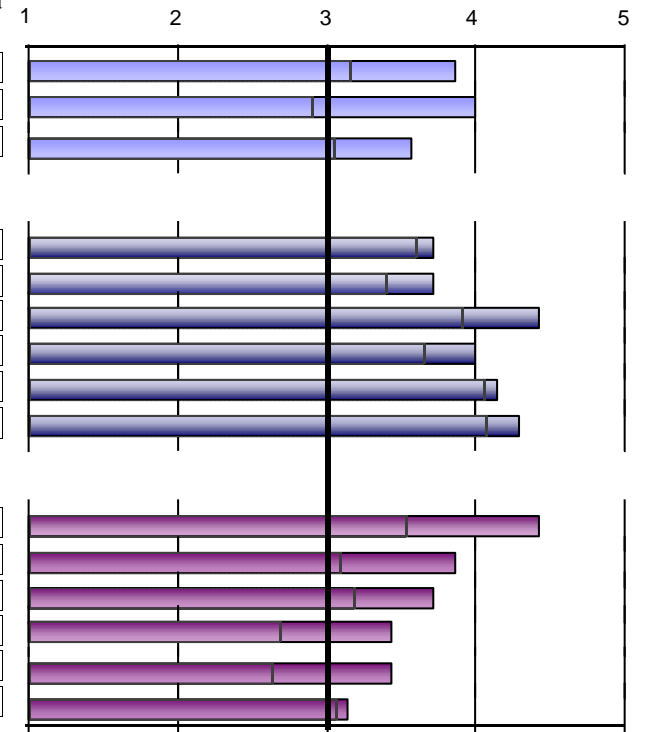
DESENVOLUPAMENT DE LES COMPETÈNCIES DURANT ELS ESTUDIS DE GRAU

| | MITJANA | NC | Freqüències de resposta | | | | |
|---|-------------|----|-------------------------|---|---|---|---|
| | | | 1 | 2 | 3 | 4 | 5 |
| 4. He adquirit els coneixements i tinc una comprensió teòrica i pràctica del meu camp d'estudi | 3,71 | 0 | 0 | 1 | 1 | 4 | 1 |
| 5. Sé aplicar els coneixements en l'àmbit professional dels meus estudis | 3,71 | 0 | 1 | 0 | 1 | 3 | 2 |
| 6. En el meu camp d'estudi, tinc capacitat per recopilar i interpretar dades i informació | 4,43 | 0 | 0 | 0 | 0 | 4 | 3 |
| 7. Dintre de la meua titulació, sóc capaç de resoldre problemes en situacions complexes | 4,00 | 1 | 0 | 0 | 1 | 4 | 1 |
| 8. Sé comunicar de manera clara i precisa | 4,14 | 0 | 0 | 0 | 2 | 2 | 3 |
| 9. Sóc capaç d'identificar les meues necessitats formatives i d'organitzar el meu aprenentatge adequadament | 4,29 | 0 | 0 | 0 | 1 | 3 | 3 |
| | 4,05 | | <i>Mitjana del bloc</i> | | | | |

DESENVOLUPAMENT DE L'ENSENYAMENT

| | MITJANA | NC | Freqüències de resposta | | | | |
|---|-------------|----|-------------------------|---|---|---|---|
| | | | 1 | 2 | 3 | 4 | 5 |
| 10. El contingut de les guies docents s'ha desenvolupat com s'havia planificat | 4,43 | 0 | 0 | 0 | 0 | 4 | 3 |
| 11. Les metodologies utilitzades en els diferents mòduls s'han adequat a les competències de la titulació i al perfil | 3,86 | 0 | 0 | 1 | 0 | 5 | 1 |
| 12. En general, considere que el procés d'avaluació s'adequa a les competències impartides en la titulació | 3,71 | 0 | 0 | 1 | 0 | 6 | 0 |
| 13. He rebut suficient informació sobre les eixides professionals relacionades amb la meua titulació | 3,43 | 0 | 0 | 1 | 3 | 2 | 1 |
| 14. M'he sentit orientat i assessorat durant el desenvolupament dels meus estudis | 3,43 | 0 | 0 | 1 | 3 | 2 | 1 |
| 15. La informació publicada en la pàgina web ha estat d'utilitat | 3,14 | 0 | 0 | 1 | 4 | 2 | 0 |
| | 3,67 | | <i>Mitjana del bloc</i> | | | | |

 Escala utilitzada: d'1 a 5 : Mitjana Global UV

INFORME D'AVALUACIÓ DELS TÍTOLS OFICIALS.

(Enquesta a persones egressades)

GRADO EN FINANZAS Y CONTABILIDAD

Curs de finalització 2022-2023

PRÀCTIQUES EXTERNES

| | | | |
|---|----|---|--------|
| 16. Has realitzat pràctiques externes durant els estudis de grau? | Sí | 6 | 85,71% |
| | No | 1 | 14,29% |

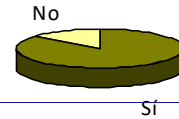

| | MITJANA | N/C | Frequències de resposta | | | | | 1 | 2 | 3 | 4 | 5 |
|--|---------|------------------|-------------------------|---|---|---|---|---|---|---|---|---|
| | | | 1 | 2 | 3 | 4 | 5 | | | | | |
| <i>Només els que han contestat "Sí"</i> | | | | | | | | | | | | |
| 17. Les pràctiques externes han estat coherents amb els perfils professionals de la meua titulació | 4,17 | 0 | 0 | 0 | 2 | 1 | 3 | | | | | |
| 18. Considere que les pràctiques m'han ajudat a millorar la meua formació | 4,17 | 0 | 0 | 1 | 1 | 0 | 4 | | | | | |
| 19. L'organització i gestió de les pràctiques ha estat adequada | 4,83 | 0 | 0 | 0 | 0 | 1 | 5 | | | | | |
| Assenyalat el teu grau de satisfacció amb: | | | | | | | | | | | | |
| 20. Tutor/a acadèmic/a | 3,83 | 0 | 1 | 0 | 1 | 1 | 3 | | | | | |
| 21. Tutor/a d'empresa o institució | 4,83 | 0 | 0 | 0 | 0 | 1 | 5 | | | | | |
| 22. Pràctiques externes | 4,67 | 0 | 0 | 0 | 1 | 0 | 5 | | | | | |
| | 4,42 | Mitjana del bloc | | | | | | | | | | |

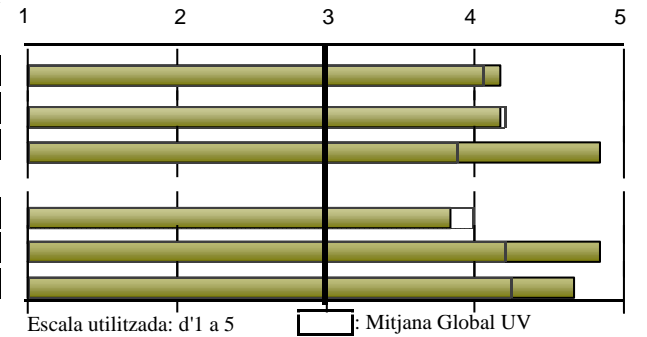

INFORME D'AVUACIÓ DELS TÍTOLS OFICIALS.

(Enquesta a persones egressades)

GRADO EN FINANZAS Y CONTABILIDAD

Curs de finalització 2022-2023

ESTANCIA DE MOBILITAT: ERASMUS, SICUE/SÉNECA, PROGRAMA INTERNACIONAL O ALTRES

23. Has participat en programes de mobilitat durant els estudis de grau?

| | | |
|----|---|--------|
| Sí | 1 | 14,29% |
| No | 6 | 85,71% |

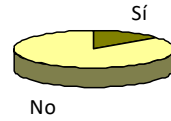

INFORME D'AVALUACIÓ DELS TÍTOLS OFICIALS.

(Enquesta a persones egressades)

GRADO EN FINANZAS Y CONTABILIDAD

Curs de finalització 2022-2023

TREBALL FI DE GRAU

| | MITJANA | N/C | Freqüències de resposta | | | | |
|--|---------|------------------|-------------------------|---|---|---|---|
| | | | 1 | 2 | 3 | 4 | 5 |
| 33. Els objectius del treball fi de grau estaven aclarits des del començament del desenvolupament | 3,71 | 0 | 0 | 0 | 2 | 5 | 0 |
| 34. Els requisits i criteris d'avaluació del treball fi de grau són adequats i es van publicar amb antelació | 4,29 | 0 | 0 | 0 | 0 | 5 | 2 |
| 35. La qualificació atorgada al meu treball fi de grau es va adequar als requisits establerts | 4,14 | 0 | 0 | 1 | 0 | 3 | 3 |
| Assenyalat el teu grau de satisfacció amb: | | | | | | | |
| 36. Tutor/a del treball fi de grau | 4,00 | 0 | 1 | 0 | 1 | 1 | 4 |
| 37. Treball fi de grau desenvolupat | 4,43 | 0 | 0 | 0 | 1 | 2 | 4 |
| | 4,11 | Mitjana del bloc | | | | | |

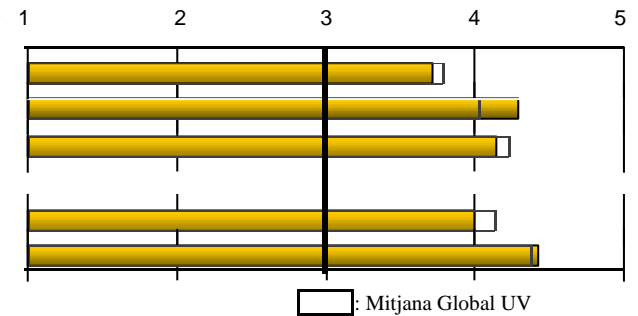

| | | | |
|---|----|---|--------|
| 38. Treballes durant la realització del grau? | Sí | 3 | 42,86% |
| | No | 4 | 57,14% |



EXPECTATIVES I OCUPACIÓ

Considere que en la situació del mercat laboral, la titulació cursada em va permetre o em permetrà:

| | MITJANA | N/C | Freqüències de resposta | | | | |
|--|---------|-----|-------------------------|---|---|---|---|
| | | | 1 | 2 | 3 | 4 | 5 |
| 39. (Si treballes) Trobar un treball millor al que tenia o tinc ara | 3,33 | 0 | 0 | 1 | 0 | 2 | 0 |
| 40. (Si no treballes) Trobar el tipus de treball per al qual m'he preparat | 2,50 | 2 | 1 | 0 | 0 | 1 | 0 |
| Indica en quina mesura la resposta que has donat a la pregunta anterior es deu als següents factors: | | | | | | | |
| 41. La preparació conseguida amb la titulació cursada | 3,71 | 0 | 0 | 1 | 1 | 4 | 1 |
| 42. Les condicions actuals del mercat laboral | 3,14 | 0 | 0 | 2 | 2 | 3 | 0 |

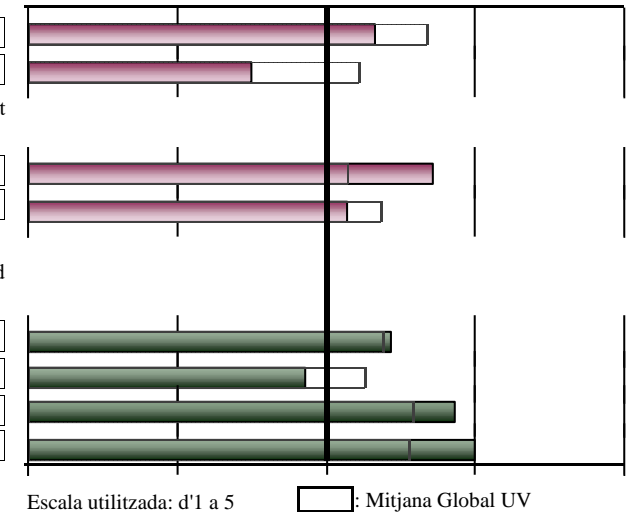

GENERAL

| | MITJANA | N/C | Freqüències de resposta | | | | |
|--|---------|------------------|-------------------------|---|---|---|---|
| | | | 1 | 2 | 3 | 4 | 5 |
| Qualitat del professorat | 3,43 | 0 | 1 | 0 | 2 | 3 | 1 |
| Satisfacció amb les instal·lacions i infraestructures | 2,86 | 0 | 0 | 3 | 2 | 2 | 0 |
| Satisfacció amb l'experiència viscuda, tant acadèmica com extraacadèmica, a la Universitat de València | 3,86 | 0 | 0 | 0 | 2 | 4 | 1 |
| Recomanaria la titulació | 4,00 | 0 | 0 | 1 | 0 | 4 | 2 |
| | 3,54 | Mitjana del bloc | | | | | |

INFORME D'AVALUACIÓ DELS TÍTOLS OFICIALS.

(Enquesta a persones egressades)

GRADO EN FINANZAS Y CONTABILIDAD

| DESGLOSSAMENT | | PROCÉS DE FORMACIÓ / PLA D'ESTUDIS | | | | | | | | | | |
|---------------|-----|---|--------|--|--------|--|--------|---|--|------------------|--|--|
| | | Només es mostren cursos amb més de 2 enquestes recollides | | 1.Crec que el pla d'estudis té una estructura coherent | | 2.Combinació dels coneixements teòrics i pràctics... | | 3...les competències adquirides capaciten per | | Mitjana del bloc | | |
| | | Recollides | nºenq. | mitjana | nºenq. | mitjana | nºenq. | mitjana | | | | |
| Curs fi | | | | | | | | | | | | |
| Acumulat | 159 | 159 | 3,79 | 158 | 3,58 | 158 | 3,61 | 3,66 | | | | |
| 2013-2014 | 11 | 11 | 3,73 | 11 | 3,64 | 11 | 3,45 | 3,61 | | | | |
| 2014-2015 | 16 | 16 | 3,75 | 16 | 3,88 | 16 | 3,94 | 3,85 | | | | |
| 2015-2016 | 30 | 30 | 3,7 | 30 | 3,43 | 29 | 3,34 | 3,49 | | | | |
| 2016-2017 | 15 | 15 | 3,6 | 14 | 3,43 | 15 | 3,8 | 3,61 | | | | |
| 2017-2018 | 21 | 21 | 3,95 | 21 | 3,71 | 21 | 3,9 | 3,86 | | | | |
| 2018-2019 | 14 | 14 | 3,86 | 14 | 3,57 | 14 | 3,64 | 3,69 | | | | |
| 2019-2020 | 17 | 17 | 4,12 | 17 | 3,65 | 17 | 3,29 | 3,69 | | | | |
| 2020-2021 | 11 | 11 | 3,64 | 11 | 3,36 | 11 | 3,55 | 3,52 | | | | |
| 2021-2022 | 14 | 14 | 3,64 | 14 | 3,29 | 14 | 3,57 | 3,50 | | | | |
| 2022-2023 | 7 | 7 | 3,86 | 7 | 4 | 7 | 3,57 | 3,81 | | | | |

| DESGLOSSAMENT | | DESENVOLUPAMENT DE LES COMPETÈNCIES DURANT ELS ESTUDIS DE GRAU | | | | | | | | | | | | |
|---------------|-----|--|---------|---|---------|---|---------|---|---------|--|---------|--|---------|------------------|
| | | 4.He adquirit coneixements i tinc comprensió teòrica i pràctica del camp | | 5.Sé aplicar els coneixements en l'àmbit professional dels meus estudis | | 6...tinc capacitat per recopilar i interpretar dades i informació | | 7...sóc capaç de resoldre problemes en situacions complexes | | 8.Sé comunicar de manera clara i precisa | | 9...capaç d'identificar les meues necessitats formatives i | | Mitjana del bloc |
| | | nºenq. | mitjana | nºenq. | mitjana | nºenq. | mitjana | nºenq. | mitjana | nºenq. | mitjana | nºenq. | mitjana | |
| Curs fi | | | | | | | | | | | | | | |
| Acumulat | 158 | 3,84 | 157 | 3,76 | 157 | 4,04 | 157 | 3,73 | 158 | 3,82 | 156 | 4,13 | 3,88 | |
| 2013-2014 | 11 | 3,45 | 11 | 3,18 | 11 | 3,82 | 11 | 3,18 | 11 | 3,36 | 11 | 4,18 | 3,53 | |
| 2014-2015 | 16 | 4,06 | 16 | 3,94 | 16 | 4,19 | 16 | 3,81 | 16 | 3,88 | 16 | 4,38 | 4,04 | |
| 2015-2016 | 29 | 4 | 29 | 3,76 | 29 | 4,03 | 29 | 3,79 | 29 | 3,9 | 28 | 3,89 | 3,90 | |
| 2016-2017 | 15 | 3,73 | 15 | 3,67 | 15 | 3,87 | 15 | 3,93 | 15 | 3,8 | 15 | 4,07 | 3,84 | |
| 2017-2018 | 21 | 4,1 | 20 | 4 | 20 | 4 | 21 | 3,86 | 21 | 3,71 | 21 | 4,24 | 3,98 | |
| 2018-2019 | 14 | 3,71 | 14 | 3,57 | 14 | 4 | 14 | 3,79 | 14 | 4,29 | 14 | 4,36 | 3,95 | |
| 2019-2020 | 17 | 3,59 | 17 | 3,76 | 17 | 4,12 | 17 | 3,65 | 17 | 3,82 | 16 | 4,06 | 3,83 | |
| 2020-2021 | 11 | 3,91 | 11 | 4,18 | 11 | 4,36 | 11 | 3,82 | 11 | 4 | 11 | 4,18 | 4,08 | |
| 2021-2022 | 14 | 3,43 | 14 | 3,43 | 14 | 3,71 | 14 | 3,21 | 14 | 3,21 | 14 | 3,71 | 3,45 | |
| 2022-2023 | 7 | 3,71 | 7 | 3,71 | 7 | 4,43 | 6 | 4 | 7 | 4,14 | 7 | 4,29 | 4,05 | |

INFORME D'AVALUACIÓ DELS TÍTOLS OFICIALS.

(Enquesta a persones egressades)

GRADO EN FINANZAS Y CONTABILIDAD

| | | DESENVOLUPAMENT DE L'ENSENYAMENT | | | | | | | | | | | | |
|----------|-----------|---|---------|--|---------|---|---------|--|---------|--|---------|---|---------|------------------|
| | | 10.Contingut guies docents s'ha desenvolupat com s'havia planificat | | 11.Les metodologies als diferents mòduls s'han adequat a les | | 12...considere que el procés d'avaluació s'adequa a les | | 13.He rebut suficient informació sobre les eixides professionals | | 14.M'he sentit orientat i assessorat ... | | 15.Informació publicada a la pàgina web ha estat d'utilitat | | Mitjana del bloc |
| Curs fi | | n°enq. | mitjana | n°enq. | mitjana | n°enq. | mitjana | n°enq. | mitjana | n°enq. | mitjana | n°enq. | mitjana | |
| Acumulat | | 151 | 3,71 | 155 | 3,63 | 155 | 3,75 | 153 | 3,29 | 152 | 3,14 | 147 | 3,56 | 3,51 |
| | 2013-2014 | 10 | 2,9 | 10 | 3,4 | 10 | 3,9 | 10 | 2,7 | 10 | 2,7 | 9 | 3,33 | 3,15 |
| | 2014-2015 | 16 | 4 | 16 | 3,88 | 16 | 3,81 | 16 | 3,88 | 16 | 3,69 | 16 | 3,94 | 3,86 |
| | 2015-2016 | 29 | 3,66 | 30 | 3,7 | 30 | 3,87 | 28 | 2,89 | 29 | 2,83 | 26 | 3,38 | 3,40 |
| | 2016-2017 | 13 | 3,69 | 13 | 3,31 | 13 | 3,46 | 13 | 3,08 | 13 | 3,08 | 13 | 3,46 | 3,35 |
| | 2017-2018 | 19 | 3,95 | 20 | 3,7 | 20 | 3,8 | 20 | 3,85 | 19 | 3,68 | 20 | 3,8 | 3,80 |
| | 2018-2019 | 14 | 3,36 | 14 | 3,36 | 14 | 3,64 | 14 | 3 | 13 | 2,69 | 11 | 3,45 | 3,25 |
| | 2019-2020 | 17 | 3,71 | 17 | 3,71 | 17 | 4 | 17 | 3,65 | 17 | 3,41 | 17 | 3,82 | 3,72 |
| | 2020-2021 | 11 | 3,82 | 11 | 3,55 | 11 | 3,45 | 11 | 3,27 | 11 | 3 | 11 | 3,73 | 3,47 |
| | 2021-2022 | 13 | 3,77 | 14 | 3,57 | 14 | 3,29 | 14 | 2,93 | 14 | 2,71 | 14 | 3 | 3,20 |
| | 2022-2023 | 7 | 4,43 | 7 | 3,86 | 7 | 3,71 | 7 | 3,43 | 7 | 3,43 | 7 | 3,14 | 3,67 |

| | | PRÀCTIQUES EXTERNES | | | | | | | | | | | | |
|----------|-----------|--|---------|--|---------|--|---------|---|---------|-------------------------|---------|-------------------------|---------|------------------|
| | | 17...pràctiques externes coherents amb perfils professionals | | 18...pràctiques m'han ajudat a millorar la meua formació | | 19.Organització i gestió de pràctiques ha estat adient | | Assenyala el teu grau de satisfacció amb: | | | | | | Mitjana del bloc |
| | | | | | | | | 20. Tutor/a acadèmic/a | | 21. Tutor/a d'empresa o | | 22. Pràctiques externes | | |
| Curs fi | | n°enq. | mitjana | n°enq. | mitjana | n°enq. | mitjana | n°enq. | mitjana | n°enq. | mitjana | n°enq. | mitjana | |
| Acumulat | | 133 | 4,11 | 133 | 4,23 | 133 | 3,98 | 133 | 4,06 | 133 | 4,41 | 133 | 4,22 | 4,17 |
| | 2013-2014 | 8 | 3,5 | 8 | 3,5 | 8 | 3 | 8 | 3,12 | 8 | 3,75 | 8 | 3,75 | 3,44 |
| | 2014-2015 | 12 | 4,25 | 12 | 4,42 | 12 | 3,83 | 12 | 4,25 | 12 | 4,58 | 12 | 4,42 | 4,29 |
| | 2015-2016 | 25 | 3,64 | 25 | 3,8 | 25 | 3,68 | 25 | 4,36 | 25 | 3,88 | 25 | 3,76 | 3,85 |
| | 2016-2017 | 13 | 4,08 | 13 | 4,46 | 13 | 4,15 | 13 | 3,77 | 13 | 4,54 | 13 | 4,38 | 4,23 |
| | 2017-2018 | 15 | 4,4 | 15 | 4,33 | 15 | 4,2 | 15 | 4,13 | 15 | 4,47 | 15 | 4,13 | 4,28 |
| | 2018-2019 | 13 | 4 | 13 | 4,08 | 13 | 4,31 | 13 | 3,92 | 13 | 4,62 | 13 | 4,31 | 4,21 |
| | 2019-2020 | 15 | 4,53 | 15 | 4,4 | 15 | 4,07 | 15 | 4,27 | 15 | 4,87 | 15 | 4,53 | 4,44 |
| | 2020-2021 | 10 | 4,2 | 10 | 4,4 | 10 | 3,8 | 10 | 4 | 10 | 4,2 | 10 | 4 | 4,10 |
| | 2021-2022 | 13 | 4,31 | 13 | 4,62 | 13 | 3,92 | 13 | 4 | 13 | 4,62 | 13 | 4,46 | 4,32 |
| | 2022-2023 | 6 | 4,17 | 6 | 4,17 | 6 | 4,83 | 6 | 3,83 | 6 | 4,83 | 6 | 4,67 | 4,42 |

INFORME D'AVALUACIÓ DELS TÍTOLS OFICIALS.

(Enquesta a persones egressades)

GRADO EN FINANZAS Y CONTABILIDAD

| | | ESTANCIA DE MOBILITAT: ERASMUS, SICUE/SÉNECA, PROGRAMA INTERNACIONAL O ALTRES | | | | | | | | | | | | | | | | | |
|-----------|--|---|---------|--|---------|--|---------|---|---------|---|---------|--|---------|--------------------------------------|---------|------------------|---------------------------------------|--------|---------|
| | | 25...nivell acadèmic de la universitat de destinació és | | 26...reconeixement acadèmic del meu període d'estudis ha estat | | 27.L'atenció i informació rebuda de la UV...ha estat satisfactòria | | 28.L'estada ha millorat els meus coneixements lingüístics | | 29.L'estada és d'utilitat per a l'entorn laboral/professional | | Assenyalat el teu grau de satisfacció amb: | | | | Mitjana del bloc | | | |
| | | nºenq. | mitjana | nºenq. | mitjana | nºenq. | mitjana | nºenq. | mitjana | nºenq. | mitjana | 30.Ajudes econòmiques | | 31.Personal docent de la universitat | | | 32.Estada que he realitzat en l'altra | | |
| Curs fi | | nºenq. | mitjana | nºenq. | mitjana | nºenq. | mitjana | nºenq. | mitjana | nºenq. | mitjana | nºenq. | mitjana | nºenq. | mitjana | nºenq. | mitjana | nºenq. | mitjana |
| Acumulat | | 16 | 4,06 | 16 | 4,44 | 16 | 4 | 16 | 4,38 | 16 | 4,56 | 16 | 2,81 | 16 | 4,19 | 16 | 4,69 | | 4,14 |
| 2013-2014 | | 1 | * | 1 | * | 1 | * | 1 | * | 1 | * | 1 | * | 1 | * | 1 | * | | * |
| 2014-2015 | | 3 | 3,67 | 3 | 4,33 | 3 | 3,33 | 3 | 4 | 3 | 4,33 | 3 | 2,67 | 3 | 4,33 | 3 | 4,67 | | 3,92 |
| 2015-2016 | | 3 | 3,33 | 3 | 4,33 | 3 | 4,67 | 3 | 5 | 3 | 5 | 3 | 2 | 3 | 3,67 | 3 | 5 | | 4,12 |
| 2016-2017 | | | * | | * | | * | | * | | * | | * | | * | | * | | * |
| 2017-2018 | | 3 | 4,67 | 3 | 4,67 | 3 | 4,33 | 3 | 4,33 | 3 | 4,67 | 3 | 3,67 | 3 | 4,33 | 3 | 4,67 | | 4,42 |
| 2018-2019 | | 4 | 4,25 | 4 | 4,75 | 4 | 3,5 | 4 | 4 | 4 | 4,75 | 4 | 2,75 | 4 | 4,25 | 4 | 4,5 | | 4,09 |
| 2019-2020 | | 1 | * | 1 | * | 1 | * | 1 | * | 1 | * | 1 | * | 1 | * | 1 | * | | * |
| 2020-2021 | | | * | | * | | * | | * | | * | | * | | * | | * | | * |
| 2021-2022 | | | * | | * | | * | | * | | * | | * | | * | | * | | * |
| 2022-2023 | | 1 | * | 1 | * | 1 | * | 1 | * | 1 | * | 1 | * | 1 | * | 1 | * | | * |

| | | TREBALL FI DE GRAU | | | | | | | | | | EXPECTATIVES I OCUPACIÓ | | | | | | | | |
|-----------|--|---|---------|---|---------|--|---------|--|---------|------------------|---|-------------------------|---|---------|--|---------|--|---------|--------|---------|
| | | 33.Objectius del TFG estaven aclarits des del començament | | 34.Els requisits i criteris d'avaluació del TFG són adequats i es van | | 35.La qualificació atorgada al meu TFG es va adequar als requisits | | Assenyalat el teu grau de satisfacció amb: | | Mitjana del bloc | 39.(Treballa) Trobar treball millor al que tenia o tinc | | 40.(No treballa) Trobar tipus de treball per al que m'he preparat | | 41.La preparació conseguida amb la titulació cursada | | 42.Les condicions actuals del mercat laboral | | | |
| | | nºenq. | mitjana | nºenq. | mitjana | nºenq. | mitjana | nºenq. | mitjana | | nºenq. | mitjana | nºenq. | mitjana | nºenq. | mitjana | nºenq. | mitjana | nºenq. | mitjana |
| Acumulat | | 154 | 3,48 | 153 | 3,85 | 149 | 4,1 | 153 | 3,95 | 152 | 4,12 | 3,90 | 57 | 3,82 | 73 | 3,48 | 152 | 3,58 | 147 | 3,35 |
| 2013-2014 | | 10 | 2,6 | 10 | 3 | 10 | 3,3 | 9 | 3,22 | 9 | 3,67 | 3,15 | 2 | * | 7 | 2,71 | 10 | 3,5 | 10 | 2,9 |
| 2014-2015 | | 16 | 3,62 | 16 | 3,62 | 16 | 4,19 | 16 | 4,25 | 16 | 4,44 | 4,03 | 3 | 4 | 10 | 3,5 | 16 | 3,69 | 15 | 3,73 |
| 2015-2016 | | 29 | 3,55 | 28 | 4,07 | 26 | 4,35 | 28 | 4,21 | 27 | 3,89 | 4,01 | 10 | 4,2 | 14 | 3,36 | 28 | 3,64 | 26 | 3,58 |
| 2016-2017 | | 14 | 3,71 | 14 | 4,14 | 13 | 3,92 | 15 | 3,6 | 15 | 4,13 | 3,90 | 3 | 3 | 9 | 3,56 | 15 | 3,27 | 14 | 3,43 |
| 2017-2018 | | 19 | 3,74 | 19 | 4,05 | 18 | 4,44 | 19 | 3,95 | 19 | 4,37 | 4,11 | 12 | 3,83 | 8 | 3,88 | 20 | 4,05 | 19 | 3,58 |
| 2018-2019 | | 14 | 3,71 | 14 | 3,86 | 14 | 4,29 | 14 | 4,07 | 14 | 4,36 | 4,06 | 5 | 4,2 | 7 | 3,57 | 12 | 3,5 | 13 | 3,31 |
| 2019-2020 | | 17 | 3,41 | 17 | 4 | 17 | 4,18 | 17 | 4 | 17 | 4,24 | 3,96 | 7 | 3 | 7 | 3,57 | 17 | 3,47 | 16 | 3,31 |
| 2020-2021 | | 11 | 3 | 11 | 3,45 | 11 | 3,36 | 11 | 3,18 | 11 | 3,55 | 3,31 | 3 | 3,67 | 6 | 4,17 | 11 | 3,55 | 11 | 2,73 |
| 2021-2022 | | 14 | 3,29 | 14 | 3,43 | 14 | 4,14 | 14 | 4,21 | 14 | 3,93 | 3,80 | 7 | 4,29 | 3 | 3,33 | 14 | 3,29 | 14 | 2,93 |
| 2022-2023 | | 7 | 3,71 | 7 | 4,29 | 7 | 4,14 | 7 | 4 | 7 | 4,43 | 4,11 | 3 | 3,33 | 2 | * | 7 | 3,71 | 7 | 3,14 |

INFORME D'AVALUACIÓ DELS TÍTOLS OFICIALS.

(Enquesta a persones egressades)

GRADO EN FINANZAS Y CONTABILIDAD

| Curs fi | GENERAL | | | | | | | | | |
|-----------|--------------------------|---------|---|---------|---|---------|--------------------------|---------|------------------|--|
| | Qualitat del professorat | | Satisfacció amb les instal·lacions i infraestructures | | Satisfacció amb l'experiència viscuda, tant acadèmica com | | Recomanaria la titulació | | Mitjana del bloc | |
| | nºenq. | mitjana | nºenq. | mitjana | nºenq. | mitjana | nºenq. | mitjana | | |
| Acumulat | 154 | 3,71 | 151 | 3,59 | 153 | 4,2 | 153 | 4,36 | 3,97 | |
| 2013-2014 | 10 | 3,9 | 10 | 3,6 | 10 | 4,5 | 10 | 4,3 | 4,08 | |
| 2014-2015 | 16 | 3,75 | 15 | 3,87 | 16 | 4,31 | 16 | 4,44 | 4,10 | |
| 2015-2016 | 28 | 3,86 | 27 | 3,52 | 27 | 4,19 | 27 | 4,41 | 3,99 | |
| 2016-2017 | 15 | 3,73 | 15 | 3,67 | 15 | 4,33 | 15 | 4,4 | 4,03 | |
| 2017-2018 | 20 | 3,8 | 20 | 3,7 | 20 | 4,3 | 20 | 4,45 | 4,06 | |
| 2018-2019 | 14 | 3,43 | 14 | 3,71 | 14 | 4,21 | 14 | 4,5 | 3,96 | |
| 2019-2020 | 17 | 3,88 | 17 | 3,94 | 17 | 4,29 | 17 | 4,53 | 4,16 | |
| 2020-2021 | 11 | 3,55 | 11 | 3,55 | 11 | 4,18 | 11 | 4,09 | 3,84 | |
| 2021-2022 | 14 | 3,5 | 13 | 2,92 | 14 | 3,57 | 14 | 4,07 | 3,53 | |
| 2022-2023 | 7 | 3,43 | 7 | 2,86 | 7 | 3,86 | 7 | 4 | 3,54 | |

* La mitjana de l'ítem es calcula a partir de 3 enquestes amb valoració.
La mitjana del bloc es calcula ponderant pel nombre d'enquestes de cada ítem.