

INFORME D'AVALUACIÓ DELS TÍTOLS OFICIALS DE GRAU

(Enquesta a persones egressades)

GRADO EN TRADUCCIÓN Y MEDIACIÓN INTERLINGÜÍSTICA

Curs de finalització 2023-2024

Sexe	Home	3	75,00%
	Dona	1	25,00%
La titulació que has cursat, fou la teua primera opció?	Sí	4	100,00%
	No	0	0,00%
Situació habitual durant els estudis	Estudiant a temps complet	4	100,00%
	Estudiant a temps parcial	0	0,00%

En el futur, penses realitzar altres estudis?			Quin tipus d'estudis?			Motiu principal		
Sí			Grau			Especialització		
No			Màster			Inserció laboral		
			Doctorat			Promoció professional		
						Altre		

PROCÉS DE FORMACIÓ / PLA D'ESTUDIS

	MITJANA	N/C	1	2	3	4	5
1. Crec que el pla d'estudis té una estructura coherent i una bona distribució temporal	3,00	0	0	2	1	0	1
2. Considere que el pla d'estudis combina adequadament els coneixements teòrics i els pràctics	2,25	0	1	2	0	1	0
3. Pense que les competències desenvolupades en aquesta titulació capaciten adequadament per a l'exercici profess	2,50	0	1	1	1	1	0
	2,58	<i>Mitjana del bloc</i>					

DESENVOLUPAMENT DE LES COMPETÈNCIES DURANT ELS ESTUDIS DE GRAU

4. He adquirit els coneixements i tinc una comprensió teòrica i pràctica del meu camp d'estudi	3,75	0	0	0	2	1	1
5. Sé aplicar els coneixements en l'àmbit professional dels meus estudis	3,50	0	0	1	1	1	1
6. En el meu camp d'estudi, tinc capacitat per recopilar i interpretar dades i informació	4,25	0	0	0	1	1	2
7. Dintre de la meua titulació, sóc capaç de resoldre problemes en situacions complexes	4,25	0	0	0	0	3	1
8. Sé comunicar de manera clara i precisa	4,50	0	0	0	1	0	3
9. Sóc capaç d'identificar les meues necessitats formatives i d'organitzar el meu aprenentatge adequadament	4,50	0	0	0	1	0	3
	4,12	<i>Mitjana del bloc</i>					

DESENVOLUPAMENT DE L'ENSENYAMENT

10. El contingut de les guies docents s'ha desenvolupat com s'havia planificat	3,50	0	0	1	1	1	1
11. Les metodologies utilitzades en els diferents mòduls s'han adequat a les competències de la titulació i al perfil	2,75	0	0	3	0	0	1
12. En general, considere que el procés d'avaluació s'adequa a les competències impartides en la titulació	3,00	0	1	0	2	0	1
13. He rebut suficient informació sobre les eixides professionals relacionades amb la meua titulació	2,50	0	2	0	1	0	1
14. M'he sentit orientat i assessorat durant el desenvolupament dels meus estudis	2,25	0	2	1	0	0	1
15. La informació publicada en la pàgina web ha estat d'utilitat	3,25	0	1	0	1	1	1
	2,88	<i>Mitjana del bloc</i>					

Freqüències de resposta

Molt en desacord.....Molt d'acord

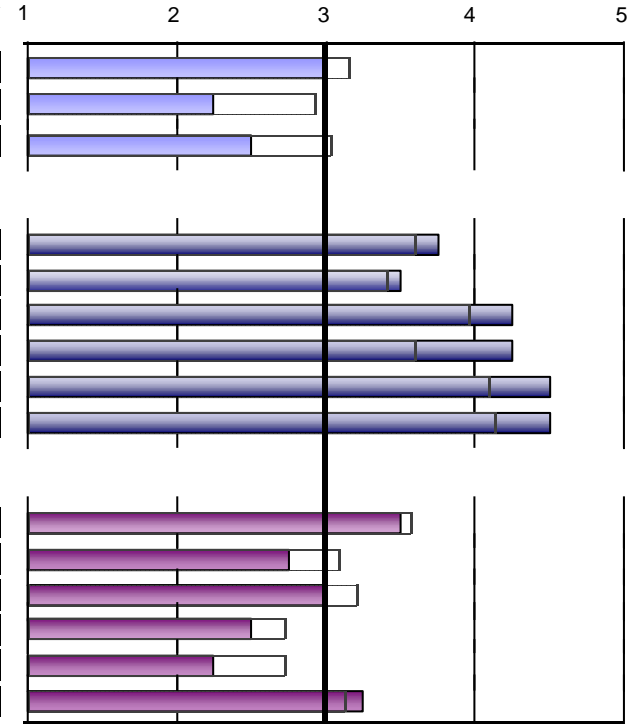

Escala utilitzada: d'1 a 5

: Mitjana Global UV

INFORME D'AVALUACIÓ DELS TÍTOLS OFICIALS DE GRAU
(Enquesta a persones egressades)

GRADO EN TRADUCCIÓN Y MEDIACIÓN INTERLINGÜÍSTICA

Curs de finalització **2023-2024**

PRÀCTIQUES EXTERNES

16. Has realitzat pràctiques externes o tutelades durant els estudis de grau?	Sí	3	75,00%
	No	1	25,00%

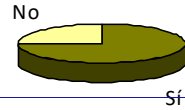

	Freqüències de resposta							1	2	3	4	5
	MITJANA	N/C	1	2	3	4	5					
<i>Només els que han contestat "Sí"</i>												
17. Les pràctiques han estat coherents amb els perfils professionals de la meua titulació	3,33	0	1	0	0	1	1					
18. Considere que les pràctiques m'han ajudat a millorar la meua formació	3,67	0	1	0	0	0	2					
19. L'organització i gestió de les pràctiques ha estat adequada	2,67	0	1	0	1	1	0					
Assenyalat el teu grau de satisfacció amb:												
20. Tutor/a acadèmic/a	3,33	0	1	0	0	1	1					
21. Tutor/a d'empresa o institució	3,67	0	1	0	0	0	2					
22. Pràctiques externes o tutelades	3,33	0	1	0	0	1	1					
3,33 Mitjana del bloc												

Escala utilitzada: d'1 a 5 Mitjana Global UV

Curs de finalització 2023-2024

GRADO EN TRADUCCIÓN Y MEDIACIÓN INTERLINGÜÍSTICA

ESTANCIA DE MOBILITAT: ERASMUS, SICUE/SÉNECA, PROGRAMA INTERNACIONAL O ALTRES

23. Has participat en programes de mobilitat durant els estudis de grau?

Sí	2	50,00%
No	2	50,00%



INFORME D'AVALUACIÓ DELS TÍTOLS OFICIALS DE GRAU

(Enquesta a persones egressades)

GRADO EN TRADUCCIÓN Y MEDIACIÓN INTERLINGÜÍSTICA

Curs de finalització **2023-2024**

TREBALL FI DE GRAU

	MITJANA	N/C	1	2	3	4	5
33. Els objectius del treball fi de grau estaven aclarits des del començament del desenvolupament	3,50	0	0	0	3	0	1
34. Els requisits i criteris d'avaluació del treball fi de grau són adequats i es van publicar amb antelació	4,50	0	0	0	0	2	2
35. La qualificació atorgada al meu treball fi de grau es va adequar als requisits establerts	3,75	0	0	1	1	0	2
Assenyalat el teu grau de satisfacció amb:							
36. Tutor/a del treball fi de grau	4,75	0	0	0	0	1	3
37. Treball fi de grau desenvolupat	4,50	0	0	0	0	2	2
	4,20	<i>Mitjana del bloc</i>					

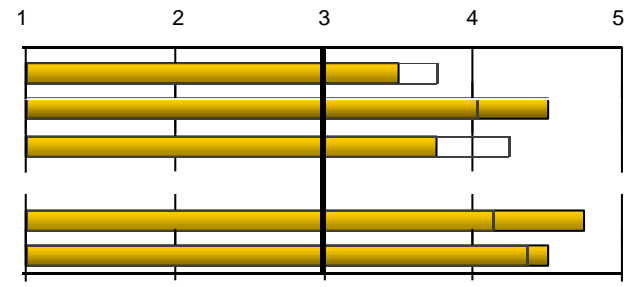

38. Treballes durant la realització del grau?	Sí	0	0,00%
	No	4	100,00%

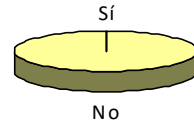

EXPECTATIVES I OCUPACIÓ

Considera que en la situació del mercat laboral, la titulació cursada em va permetre o em permetrà:

	MITJANA	N/C	1	2	3	4	5
39. (Si treballes) Trobar un treball millor al que tenia o tinc ara							
40. (Si no treballes) Trobar el tipus de treball per al qual m'he preparat	3,00	1	0	1	1	1	0

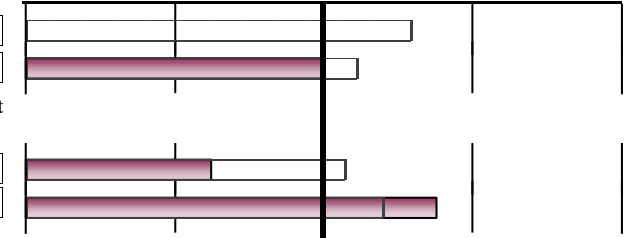

Indica en quina mesura la resposta que has donat a la pregunta anterior es deu als següents factors:

	MITJANA	N/C	1	2	3	4	5
41. La preparació conseguida amb la titulació cursada	2,25	0	1	2	0	1	0
42. Les condicions actuals del mercat laboral	3,75	0	1	0	0	1	2

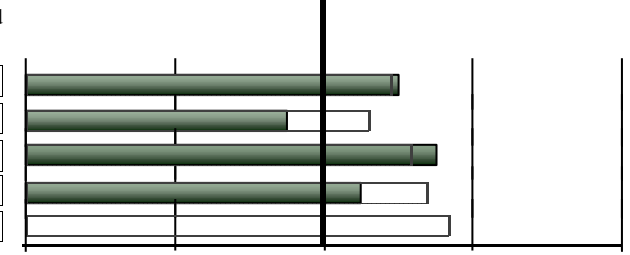

GENERAL

	MITJANA	N/C	1	2	3	4	5
Qualitat del professorat	3,50	0	0	1	1	1	1
Satisfacció amb les instal·lacions i infraestructures	2,75	0	0	1	3	0	0
Satisfacció amb l'experiència viscuda, tant acadèmica com extraacadèmica, a la Universitat de València	3,75	0	0	1	0	2	1
Recomanaria la titulació	3,25	0	0	1	2	0	1
La perspectiva de gènere ha estat present de manera transversal en la titulació: utilització d'un llenguatge igualitari i inclusiu, foment de la participació de les dones a l'aula i referències d'autores a la bibliografia.							
	3,31	<i>Mitjana del bloc</i>					

Escala utilitzada: d'1 a 5 : Mitjana Global UV

INFORME D'AVALUACIÓ DELS TÍTOLS OFICIALS DE GRAU

(Enquesta a persones egressades)

GRADO EN TRADUCCIÓN Y MEDIACIÓN INTERLINGÜÍSTICA

DESGLOSSAMENT	PROCÉS DE FORMACIÓ / PLA D'ESTUDIS											
	Curs fi	Recollides	1.Crec que el pla d'estudis té una estructura coherent		2.Combinació dels coneixements teòrics i pràctics...		3...les competències adquirides capaciten per		Mitjana del bloc			
			nºenq.	mitjana	nºenq.	mitjana	nºenq.	mitjana				
Acumulat	193	193	2,19	193	2,31	193	2,53	2,34				
2023-2024	4	4	3	4	2,25	4	2,5	2,58				
2022-2023	14	14	2,43	14	2,79	14	3	2,74				
2021-2022	11	11	2,55	11	2,91	11	2,73	2,73				
2020-2021	22	22	2	22	2,09	22	2,32	2,14				
2019-2020	25	25	2,44	25	2,36	25	2,72	2,51				
2018-2019	24	24	2,25	24	2,38	24	2,25	2,29				

DESGLOSSAMENT	DESENVOLUPAMENT DE LES COMPETÈNCIES DURANT ELS ESTUDIS DE GRAU													
	Curs fi	4.He adquirit coneixements i tinc comprensió teòrica i pràctica del camp		5.Sé aplicar els coneixements en l'àmbit professional dels meus estudis		6...tinc capacitat per recopilar i interpretar dades i informació		7...sóc capaç de resoldre problemes en situacions complexes		8.Sé comunicar de manera clara i precisa		9...capaç d'identificar les meues necessitats formatives i		Mitjana del bloc
		nºenq.	mitjana	nºenq.	mitjana	nºenq.	mitjana	nºenq.	mitjana	nºenq.	mitjana	nºenq.	mitjana	
Acumulat	191	3,24	190	3,29	190	3,55	190	3,38	188	3,92	189	4,03	3,57	
2023-2024	4	3,75	4	3,5	4	4,25	4	4,25	4	4,5	4	4,5	4,12	
2022-2023	14	3,57	14	3,64	14	3,79	14	3,64	14	3,64	14	4	3,71	
2021-2022	10	3,3	11	3,55	10	3,6	10	3,6	10	4,2	10	4	3,70	
2020-2021	22	2,95	21	2,95	21	3,24	21	3,05	22	3,73	22	3,82	3,29	
2019-2020	25	3,36	25	3,44	25	3,48	25	3,48	24	3,88	24	3,75	3,56	
2018-2019	24	3,17	24	3	24	3,29	24	3	24	3,83	24	3,92	3,37	

INFORME D'AVALUACIÓ DELS TÍTOLS OFICIALS DE GRAU

(Enquesta a persones egressades)

GRADO EN TRADUCCIÓN Y MEDIACIÓN INTERLINGÜÍSTICA

DESENVOLUPAMENT DE L'ENSENYAMENT														
Curs fi	10.Contingut guies docents s'ha desenvolupat com s'havia planificat		11.Les metodologies als diferents mòduls s'han adequat a les		12...considere que el procés d'avaluació s'adequa a les		13.He rebut suficient informació sobre les eixides professionals		14.M'he sentit orientat i assessorat ...		15.Informació publicada a la pàgina web ha estat d'utilitat		Mitjana del bloc	
	n°enq.	mitjana	n°enq.	mitjana	n°enq.	mitjana	n°enq.	mitjana	n°enq.	mitjana	n°enq.	mitjana		
Acumulat	186	2,99	185	2,48	185	2,88	186	2,72	185	2,48	178	2,75	2,72	
2023-2024	4	3,5	4	2,75	4	3	4	2,5	4	2,25	4	3,25	2,88	
2022-2023	13	3,69	14	3	14	3,36	14	3,21	14	3,14	14	2,86	3,20	
2021-2022	10	3,4	10	2,8	10	3,1	10	3,9	10	3	10	3,1	3,22	
2020-2021	22	2,68	22	2,23	22	2,91	22	2,09	22	2,05	20	2,7	2,44	
2019-2020	25	3,16	25	2,52	25	3,24	25	2,72	24	2,58	22	2,91	2,86	
2018-2019	24	2,62	24	2,42	24	2,79	24	2,58	24	2,25	24	2,58	2,54	

PRÀCTIQUES EXTERNES														
Curs fi	17...pràctiques coherents amb els perfils professionals		18...pràctiques m'han ajudat a millorar la meua formació		19.Organització i gestió de pràctiques ha estat adient		Assenyala el teu grau de satisfacció amb:						Mitjana del bloc	
	n°enq.	mitjana	n°enq.	mitjana	n°enq.	mitjana	20. Tutor/a acadèmic/a		21. Tutor/a d'empresa o		22. Pràctiques externes o tutelades			
	n°enq.	mitjana	n°enq.	mitjana	n°enq.	mitjana	n°enq.	mitjana	n°enq.	mitjana	n°enq.	mitjana	n°enq.	mitjana
Acumulat	104	3,63	104	3,66	104	3,08	101	3,53	101	3,8	102	3,64	3,56	
2023-2024	3	3,33	3	3,67	3	2,67	3	3,33	3	3,67	3	3,33	3,33	
2022-2023	9	3,44	9	3,44	9	3,44	9	4,22	9	3,89	9	3,33	3,63	
2021-2022	7	3,14	7	2,86	7	3,14	6	3,83	6	3,17	6	3,17	3,21	
2020-2021	12	3,08	12	3	12	2,17	12	3,42	12	3	12	3	2,94	
2019-2020	12	4,08	12	4,17	12	4,08	11	4,27	11	4,73	11	4,45	4,29	
2018-2019	9	3,33	9	3,22	9	3	9	3,56	9	3,67	9	3,11	3,31	

INFORME D'AVALUACIÓ DELS TÍTOLS OFICIALS DE GRAU

(Enquesta a persones egressades)

GRADO EN TRADUCCIÓN Y MEDIACIÓN INTERLINGÜÍSTICA

		ESTANCIA DE MOBILITAT: ERASMUS, SICUE/SÉNECA, PROGRAMA INTERNACIONAL O ALTRES																		
		25...nivell acadèmic de la universitat de destinació és		26...reconeixement acadèmic del meu període d'estudis ha estat		27.L'atenció i informació rebuda de la UV...ha estat satisfactòria		28.L'estada ha millorat els meus coneixements lingüístics		29.L'estada és d'utilitat per a l'entorn laboral/professional		Assenyala el teu grau de satisfacció amb:				Mitjana del bloc				
Curs fi		n°enq.	mitjana	n°enq.	mitjana	n°enq.	mitjana	n°enq.	mitjana	n°enq.	mitjana	30.Ajudes econòmiques		31.Personal docent de la universitat		32.Estada que he realitzat en l'altra				
												n°enq.	mitjana	n°enq.	mitjana	n°enq.	mitjana			
Acumulat		102	4,39	100	4,11	102	2,91	101	4,66	100	4,48	103	2,89	102	4,31	100	4,54	4,03		
2023-2024		2	*	2	*	2	*	2	*	2	*	2	*	2	*	2	*	*		
2022-2023		10	4,5	10	4,3	10	3,5	9	5	10	4,4	10	3,8	10	4	10	4,3	4,22		
2021-2022		3	4,67	3	3,67	3	3,67	3	5	3	5	3	4,33	3	5	3	5	4,54		
2020-2021		14	4,14	14	4,07	14	3,14	13	4,23	13	4,31	14	3,29	14	4,14	14	4,29	3,95		
2019-2020		12	4,42	11	4,09	11	3	12	4,83	12	4,67	12	2,92	12	4,58	11	4,82	4,17		
2018-2019		10	4,7	10	4,1	10	2,4	10	4,8	9	4,33	10	2,9	10	4,1	10	4,4	3,96		
		TREBALL FI DE GRAU										EXPECTATIVES I OCUPACIÓ								
		33.Objectius del TFG estaven aclarits des del començament		34.Els requisits i criteris d'avaluació del TFG són adequats i es van		35.La qualificació atorgada al meu TFG es va adequar als requisits		Assenyala el teu grau de satisfacció amb:		Mitjana del bloc		39.(Treballa) Trobar treball millor al que tenia o tinc		40.(No treballa) Trobar tipus de treball per al que m'he preparat		41.La preparació conseguida amb la titulació cursada		42.Les condicions actuals del mercat laboral		
Curs fi		n°enq.	mitjana	n°enq.	mitjana	n°enq.	mitjana	n°enq.	mitjana	n°enq.	mitjana	n°enq.	mitjana	n°enq.	mitjana	n°enq.	mitjana	n°enq.	mitjana	
Acumulat		181	3,7	180	3,96	178	4,19	184	4,25	181	4,44	4,11	63	2,92	97	2,65	174	3,1	171	3,39
2023-2024		4	3,5	4	4,5	4	3,75	4	4,75	4	4,5	4,20	*	3	3	4	2,25	4	3,75	
2022-2023		14	4,07	14	4,36	14	4,79	14	4,86	14	4,79	4,57	4	3,75	8	2,62	14	2,86	14	3,29
2021-2022		10	4,3	10	4,7	10	4	10	4,3	10	4,6	4,38	4	3,75	3	2,33	8	3	8	3,88
2020-2021		21	3,57	20	3,95	19	4,32	21	4	21	4,38	4,04	3	2	13	2,77	21	3	21	3,05
2019-2020		23	3,87	23	4,13	22	4,36	24	4,46	23	4,52	4,27	6	2,17	16	2,75	23	3,22	22	3,41
2018-2019		23	3,43	23	3,83	23	4,04	23	3,87	23	4,26	3,89	8	2,62	12	2,83	21	3	21	3,43

INFORME D'AVALUACIÓ DELS TÍTOLS OFICIALS DE GRAU

(Enquesta a persones egressades)

GRADO EN TRADUCCIÓN Y MEDIACIÓN INTERLINGÜÍSTICA

		GENERAL									
		Qualitat del professorat		Satisfacció amb les instal·lacions i infraestructures		Satisfacció amb l'experiència viscuda, tant acadèmica com		Recomanaria la titulació		Mitjana del bloc	
Curs fi		n°enq.	mitjana	n°enq.	mitjana	n°enq.	mitjana	n°enq.	mitjana		
Acumulat		181	3,14	183	2,72	183	3,4	182	2,65	2,98	
2023-2024		4	3,5	4	2,75	4	3,75	4	3,25	3,31	
2022-2023		14	3,36	13	2,85	13	3,31	14	3,07	3,15	
2021-2022		10	3	10	3,4	10	3,6	10	3	3,25	
2020-2021		21	3	21	2,62	21	3,05	21	2,19	2,71	
2019-2020		24	3,46	24	2,83	24	3,62	24	2,75	3,17	
2018-2019		20	2,95	23	2,83	23	3,35	23	2,83	2,99	

* La mitjana de l'ítem es calcula a partir de 3 enquestes amb valoració.
La mitjana del bloc es calcula ponderant pel nombre d'enquestes de cada ítem.