

(Encuesta a estudiantado de doctorado)

Curso Académico: 23-24

3130 - PROGRAMA DE DOCTORADO EN HISTORIA DEL ARTE

Sexo:

|        |    |        |
|--------|----|--------|
| Hombre | 10 | 47,62% |
| Mujer  | 11 | 52,38% |



Edad

| < 25   | 25 a 29 | 30 a 34 | 35 a 39 | 40 a 49 | > 49  |
|--------|---------|---------|---------|---------|-------|
| 2      | 5       | 3       | 1       | 7       | 1     |
| 11,00% | 26,00%  | 16,00%  | 5,00%   | 37,00%  | 5,00% |

Contestadas

19 ( 86,00% )

Universidad de procedencia

|                         |    |        |
|-------------------------|----|--------|
| Universitat de València | 16 | 76,19% |
| Otra                    | 5  | 23,81% |



Otra Universidad:

Universidad Pablo de Olavide // Universidad de Zaragoza // VIU // Universidad Politecnica de Valencia

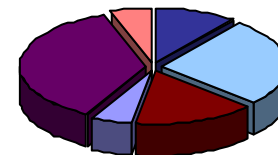

Situación laboral actual

|                          |    |        |
|--------------------------|----|--------|
| Contratado/a             | 15 | 75,00% |
| Autónomo/a               | 1  | 5,00%  |
| Parado/a                 | 1  | 5,00%  |
| Becario/a                | 2  | 10,00% |
| Prácticas no remuneradas | 0  | 0,00%  |
| Otra                     | 1  | 5,00%  |

Contestadas

20 ( 91,00% )

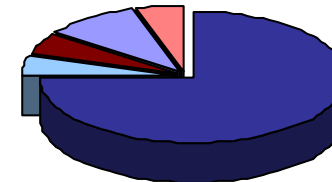

Otra situación laboral:

FUNCIONARIO

**(Encuesta a estudiantado de doctorado)**
**Curso Académico: 23-24**
**3130 - PROGRAMA DE DOCTORADO EN HISTORIA DEL ARTE**

| PROGRAMA FORMATIVO  | Frecuencias de respuesta |                                     |   |   |    |             | MEDIA | 1 | 2 | 3 | 4 | 5 |
|---|--------------------------|-------------------------------------|---|---|----|-------------|-------|---|---|---|---|---|
|   | N/C                      | Muy en desacuerdo....Muy de acuerdo |   |   |    |             |       |   |   |   |   |   |
|   | 1                        | 2                                   | 3 | 4 | 5  |             |       |   |   |   |   |   |
| 1. Antes de matricularme, me informaron de las líneas de investigación del programa de doctorado  | 1                        | 1                                   | 3 | 5 | 11 | 4,14        | 3,77  |   |   |   |   |   |
| 2. Hasta ahora, las actividades formativas que he desarrollado en el programa de doctorado han sido interesantes para desarrollar mi investigación    | 0                        | 2                                   | 3 | 9 | 5  | 3,55        | 3,68  |   |   |   |   |   |
| <i>Media del bloque</i>   |                          |                                     |   |   |    | <b>3,84</b> |       |   |   |   |   |   |
| <b>DESARROLLO DE LOS RESULTADOS DE LA ENSEÑANZA</b>   |                          |                                     |   |   |    |             |       |   |   |   |   |   |
| 3.1. Desarrollo de estrategias de análisis de teorías, fundamentos, y planteamientos y métodos de investigación                                       | 2                        | 1                                   | 1 | 4 | 7  | 3,90        | 4,09  |   |   |   |   |   |
| 4.1. Realización de una contribución original a la investigación científica que tenga reconocimiento por la comunidad científica internacional        | 3                        | 0                                   | 3 | 1 | 8  | 4,00        | 4,09  |   |   |   |   |   |
| 5.1. Capacidad para diseñar un proyecto de investigación donde se identifiquen situaciones en las que aplicar las contribuciones de la investigación. | 3                        | 0                                   | 1 | 2 | 6  | 4,32        | 4,07  |   |   |   |   |   |
| 5.2. Capacidad para generar nuevo conocimiento.   | 2                        | 0                                   | 1 | 3 | 6  | 4,25        | 4,20  |   |   |   |   |   |
| 6.1. Autonomía para iniciar, gestionar y liderar equipos y proyectos de investigación innovadores y colaboraciones científicas.                       | 2                        | 0                                   | 3 | 1 | 9  | 4,00        | 3,97  |   |   |   |   |   |
| 6.2. Capacidad para realizar trabajo colaborativo.  | 3                        | 1                                   | 2 | 2 | 7  | 3,89        | 4,09  |   |   |   |   |   |
| 6.3. Competencia para transferir el conocimiento investigador a la sociedad.  | 3                        | 0                                   | 1 | 1 | 8  | 4,32        | 4,03  |   |   |   |   |   |
| 6.4. Capacidad para trabajar en contextos multidisciplinares.   | 3                        | 1                                   | 1 | 3 | 4  | 4,11        | 4,12  |   |   |   |   |   |
| 7.1. Capacidad para investigar con responsabilidad social e integridad científica.  | 4                        | 0                                   | 1 | 3 | 4  | 4,28        | 4,25  |   |   |   |   |   |
| 8.1. Capacidad para redactar informes/ artículos de investigación.  | 3                        | 0                                   | 2 | 1 | 5  | 4,32        | 4,18  |   |   |   |   |   |
| 8.2. Competencia para divulgar y exponer de los resultados de investigación a cualquier audiencia.  | 3                        | 0                                   | 1 | 2 | 8  | 4,21        | 4,11  |   |   |   |   |   |
| 9.1. Capacidad para realizar avances en aspectos culturales, sociales o tecnológicos.   | 3                        | 0                                   | 1 | 3 | 4  | 4,32        | 3,97  |   |   |   |   |   |
| 9.2. Capacidad para fomentar la innovación.   | 4                        | 1                                   | 1 | 2 | 4  | 4,17        | 3,92  |   |   |   |   |   |
| <i>Media del bloque</i>   |                          |                                     |   |   |    | <b>4,16</b> |       |   |   |   |   |   |

(Encuesta a estudiantado de doctorado)

Curso Académico: 23-24

3130 - PROGRAMA DE DOCTORADO EN HISTORIA DEL ARTE

SEGUIMIENTO Y SUPERVISIÓN

|  |   |   |   |   |   |    |      |
|--|---|---|---|---|---|----|------|
| 10. Mi tutor o tutora me está orientando adecuadamente   | 0 | 0 | 1 | 4 | 2 | 15 | 4,41 |
| 11. Hasta ahora, he podido desarrollar las actividades del programa de doctorado que tengo previsto                      | 0 | 2 | 2 | 3 | 5 | 10 | 3,86 |
| 12. Mi tutor/a y/o director/a de tesis me está supervisando el plan de investigación con regularidad                     | 2 | 0 | 4 | 1 | 3 | 12 | 4,15 |
| 13. Hasta el momento, tengo suficiente información para desarrollar mi plan de investigación                             | 0 | 0 | 2 | 0 | 5 | 15 | 4,50 |
| 14. En general, la orientación académica que he recibido hasta ahora para el desarrollo de mis estudios ha sido adecuada | 0 | 0 | 3 | 2 | 5 | 12 | 4,18 |

Media del bloque **4,22**

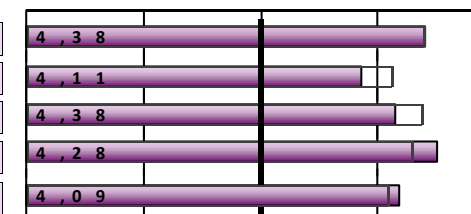

Escala utilizada: de 1 a 5

X,XX : Media Global UV

ESTANCIA DE MOBILIDAD: ERASMUS, PROGRAMA INTERNACIONAL U OTROS

|   |    |    |        |
|---|----|----|--------|
| 15. ¿Has participado en programas de movilidad durante tus estudios de doctorado? | Sí | 4  | 18,18% |
|   | No | 18 | 81,82% |

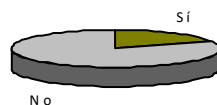

Sólo los que han contestado "Sí"

|   | Frecuencias de respuesta |   |   |   |   |   | MEDIA |
|---|--------------------------|---|---|---|---|---|-------|
|   | N/C                      | 1 | 2 | 3 | 4 | 5 |       |
| 16. Considero que el nivel académico-investigador de la universidad y/o institución de destino ha sido adecuado                         | 0                        | 0 | 0 | 0 | 1 | 3 | 4,75  |
| 17. Pienso que el reconocimiento académico de mi periodo de estudios en el país de destino ha sido adecuado                             | 1                        | 0 | 0 | 0 | 0 | 3 | 5,00  |
| 18. La atención y la información que he recibido de la Universitat de València antes, durante y después de la estancia ha sido adecuada | 1                        | 0 | 0 | 0 | 1 | 2 | 4,67  |
| 19. La realización de la estancia ha contribuido a mejorar mis conocimientos lingüísticos   | 0                        | 1 | 0 | 0 | 0 | 3 | 4,00  |
| 20. Creo que la realización de la estancia ha mejorado mi capacidad investigadora   | 0                        | 0 | 0 | 0 | 1 | 3 | 4,75  |
| 21. Ayudas económicas recibidas   | 0                        | 0 | 0 | 2 | 1 | 1 | 3,75  |
| 22. Personal docente de la Universidad de destino   | 1                        | 0 | 0 | 0 | 1 | 2 | 4,67  |
| 23. La estancia que he realizado en otra universidad o institución  | 1                        | 0 | 0 | 0 | 1 | 2 | 4,67  |

Media del bloque **4,50**

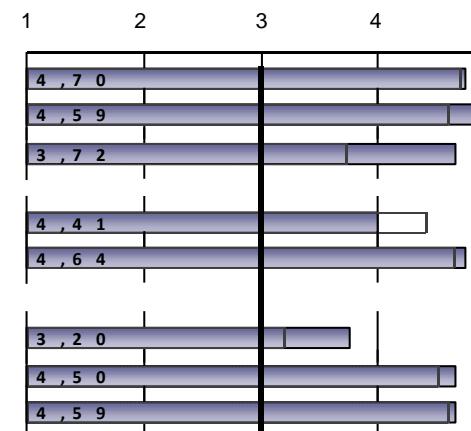

Escala utilizada: de 1 a 5

X,XX : Media Global UV

(Encuesta a estudiantado de doctorado)

Curso Académico: 23-24

3130 - PROGRAMA DE DOCTORADO EN HISTORIA DEL ARTE

|   | Frecuencias de respuesta |                                   |   |   |    |    | MEDIA       |   |   |   |   |   |   |
|---|--------------------------|-----------------------------------|---|---|----|----|-------------|---|---|---|---|---|---|
|   | N/C                      | Muy en desacuerdo....Muy de acuei |   |   |    |    |             |   | 1 | 2 | 3 | 4 | 5 |
|   |                          | 1                                 | 2 | 3 | 4  | 5  |             |   |   |   |   |   |   |
| <b>INSTALACIONES Y RECURSOS</b>   |                          |                                   |   |   |    |    |             |   |   |   |   |   |   |
| 31. Las instalaciones y los recursos son adecuados para el desarrollo del programa de doctorado   | 2                        | 0                                 | 1 | 3 | 6  | 10 | 4,25        | 3 | 9 | 8 |   |   |   |
| 32. Los recursos bibliográficos necesarios para el desarrollo del programa están accesibles   | 1                        | 0                                 | 1 | 4 | 7  | 9  | 4,14        | 4 | 1 | 8 |   |   |   |
|   | <i>Media del bloque</i>  |                                   |   |   |    |    | <b>4,20</b> |   |   |   |   |   |   |
| <b>GESTIÓN ACADÉMICA</b>  |                          |                                   |   |   |    |    |             |   |   |   |   |   |   |
| 33. El servicio que me ha proporcionado la Escuela de Doctorado para la gestión de los aspectos relacionados con el doctorado es adecuado | 2                        | 0                                 | 0 | 3 | 9  | 8  | 4,25        | 3 | 8 | 5 |   |   |   |
| 34. La información proporcionada en la página web de la Escuela de Doctorado es útil y accesible  | 1                        | 0                                 | 2 | 2 | 9  | 8  | 4,10        | 3 | 7 | 7 |   |   |   |
| 35. La organización y planificación del programa de doctorado ha sido adecuada  | 1                        | 0                                 | 1 | 4 | 7  | 9  | 4,14        | 3 | 8 | 7 |   |   |   |
|   | <i>Media del bloque</i>  |                                   |   |   |    |    | <b>4,16</b> |   |   |   |   |   |   |
| <b>GENERAL</b>  |                          |                                   |   |   |    |    |             |   |   |   |   |   |   |
| Satisfacción con el profesorado   | 2                        | 0                                 | 0 | 2 | 7  | 11 | 4,45        | 4 | 2 | 9 |   |   |   |
| Instalaciones e infraestructuras  | 2                        | 0                                 | 1 | 4 | 6  | 9  | 4,15        | 4 | 0 | 1 |   |   |   |
| Actividades transversales del programa de doctorado   | 2                        | 3                                 | 2 | 1 | 8  | 6  | 3,60        | 3 | 6 | 2 |   |   |   |
| Actividades específicas del programa de doctorado   | 1                        | 1                                 | 3 | 2 | 7  | 8  | 3,86        | 3 | 7 | 1 |   |   |   |
| Experiencia vivida, tanto académica como extraacadémica, en la Universitat de València  | 2                        | 0                                 | 1 | 1 | 11 | 7  | 4,20        | 3 | 9 | 8 |   |   |   |
| <b>Muy insatisfecho...Muy satisfecho</b>  |                          |                                   |   |   |    |    |             |   |   |   |   |   |   |
| Recomendaría el programa de doctorado   | 3                        | 0                                 | 1 | 1 | 8  | 9  | 4,32        | 4 | 0 | 5 |   |   |   |
|   | <i>Media del bloque</i>  |                                   |   |   |    |    | <b>4,09</b> |   |   |   |   |   |   |

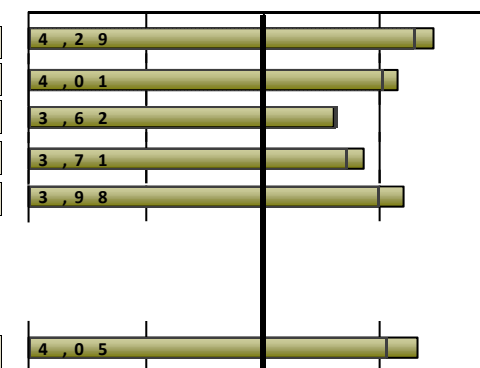
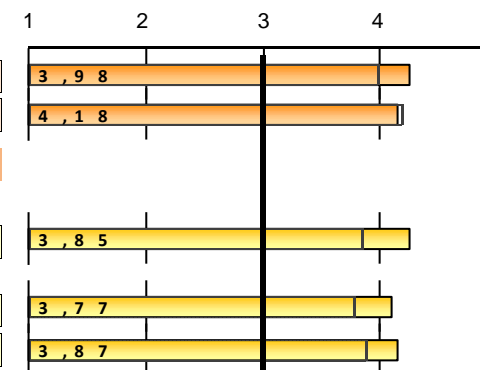

Escala utilizada: de 1 a 5

X,XX : Media Global UV

**(Encuesta a estudiantado de doctorado)**
**Curso Académico: 23-24**
**3130 - PROGRAMA DE DOCTORADO EN HISTORIA DEL ARTE**
**3130.- Programa de Doctorat en Història de l'Art**

| EVOLUCIÓN |           | PROGRAMA FORMATIVO   |       |  |       |                  | DESARROLLO DE LOS RESULTADOS DE LA ENSEÑANZA                          |               |   |               |  |               |         |        |       |      |      |
|-----------|-----------|--|-------|--|-------|------------------|---|---------------|---|---------------|--|---------------|---------|--------|-------|------|------|
|           |           | 1. Antes de matricularme, me informaron de las líneas de investigación |       | 2... actividades formativas hasta ahora interesantes ... |       | Media del bloque | MECES A   |               |   | MECES B       |  |               | MECES C |        |       |      |      |
|           |           | nºenc.   | MEDIA | nºenc.   | MEDIA |                  | 3.1. Desarrollo de estrategias de análisis de teorías, fundamentos, y | Media MECES A | 4.1. Realización de una contribución original a la investigación científica | Media MECES B | 5.1. Capacidad para diseñar un proyecto de investigación donde se identifiquen | Media MECES C |         |        |       |      |      |
| curso     | Recogidas | nºenc.   | MEDIA | nºenc.   | MEDIA | nºenc.           | MEDIA   | nºenc.        | MEDIA   | nºenc.        | MEDIA  | nºenc.        | MEDIA   | nºenc. | MEDIA |      |      |
| 23-24     | 22        | 21   | 4,14  | 22   | 3,55  | 3,84             | 20  | 3,9           | 3,9   | 19            | 4  | 4             | 19      | 4,32   | 20    | 4,25 | 4,28 |
| 22-23     | 25        | 24   | 4,04  | 22   | 3,73  | 3,89             | 23  | 3,96          | 3,96  | 22            | 3,77   | 3,77          | 23      | 3,83   | 22    | 4    | 3,91 |
| 21-22     | 47        | 45   | 3,98  | 45   | 3,47  | 3,72             | 29  | 4,24          | 4,24  | 29            | 4,31   | 4,31          | 28      | 4,36   | 29    | 4,28 | 4,32 |
| 20-21     | 23        | 22   | 3,95  | 23   | 3,43  | 3,69             |   | *             | 3,87  |               | *  | 3,48          |         | *      |       | *    | 4,55 |
| 19-20     | 17        | 16   | 4     | 16   | 3,44  | 3,72             |   | *             | 3,94  |               | *  | 3,38          |         | *      |       | *    | 4,07 |
| 18-19     | 29        | 29   | 3,83  | 29   | 3,52  | 3,67             |   | *             | 4   |               | *  | 3,46          |         | *      |       | *    | 4,18 |

| EVOLUCIÓN |        | DESARROLLO DE LOS RESULTADOS DE LA ENSEÑANZA                            |  |  |   |               |  |               |  |   |               |         |        |       |        |       |      |
|-----------|--------|---|--|--|---|---------------|--|---------------|--|---|---------------|---------|--------|-------|--------|-------|------|
|           |        | MECES D   |  |  |   |               | MECES E  |               |  |   |               | MECES F |        |       |        |       |      |
|           |        | 6.1. Autonomía para iniciar, gestionar y liderar equipos y proyectos de | 6.2. Capacidad para realizar trabajo colaborativo. | 6.3. Competencia para transferir el conocimiento investigador a la | 6.4. Capacidad para trabajar en contextos multidisciplinares. | Media MECES D | 7.1. Capacidad para investigar con responsabilidad social e integridad científica. | Media MECES E | 8.1. Capacidad para redactar informes/ artículos de investigación. | 8.2. Competencia para divulgar y exponer de los resultados de | Media MECES F |         |        |       |        |       |      |
| curso     | nºenc. | MEDIA   | nºenc.   | MEDIA  | nºenc.  | MEDIA         | nºenc.   | MEDIA         | nºenc.   | MEDIA   | nºenc.        | MEDIA   | nºenc. | MEDIA | nºenc. | MEDIA |      |
| 23-24     | 20     | 4   | 19   | 3,89   | 19  | 4,32          | 19   | 4,11          | 4,08   | 18  | 4,28          | 4,28    | 19     | 4,32  | 19     | 4,21  | 4,26 |
| 22-23     | 20     | 4   | 20   | 3,9  | 21  | 4,05          | 20   | 4             | 3,99   | 19  | 4,16          | 4,16    | 20     | 3,9   | 21     | 4,05  | 3,98 |
| 21-22     | 25     | 3,8   | 27   | 3,93   | 28  | 4,11          | 26   | 4,15          | 4  | 28  | 4,25          | 4,25    | 29     | 4,38  | 27     | 4,19  | 4,29 |
| 20-21     |        | *   |  | *  |   | *             |  | *             | 4,36   |   | *             | 4,45    |        | *     |        | *     | 4,43 |
| 19-20     |        | *   |  | *  |   | *             |  | *             | 3,8  |   | *             | 4,25    |        | *     |        | *     | 4,25 |
| 18-19     |        | *   |  | *  |   | *             |  | *             | 3,96   |   | *             | 4,48    |        | *     |        | *     | 4,31 |

| EVOLUCIÓN |        | DESARROLLO DE LOS RESULTADOS DE LA ENSEÑANZA                            |   |               |  |                  | SEGUIMIENTO Y SUPERVISIÓN  |  |  |  |                  |        |       |        |       |        |       |
|-----------|--------|---|---|---------------|--|------------------|--|--|--|--|------------------|--------|-------|--------|-------|--------|-------|
|           |        | MECES G   |   |               |  | Media del bloque |  |  |  |  |                  |        |       |        |       |        |       |
|           |        | 9.1. Capacidad para realizar avances en aspectos culturales, sociales o | 9.2. Capacidad para fomentar la innovación. | Media MECES G | 10. Mi tutor o tutora me está orientando adecuadamente |                  | 11. Hasta ahora, he podido desarrollar las actividades del programa de | 12. Mi tutor/a y/o director/a de tesis me está supervisando el plan de investigación | 13. Hasta el momento, tengo suficiente información para desarrollar mi plan de | 14. En general, la orientación académica que he recibido hasta ahora para el | Media del bloque |        |       |        |       |        |       |
| curso     | nºenc. | MEDIA   | nºenc.                                      | MEDIA         | Media MECES G  | nºenc.           | MEDIA  | nºenc.   | MEDIA  | nºenc.   | MEDIA            | nºenc. | MEDIA | nºenc. | MEDIA | nºenc. | MEDIA |
| 23-24     | 19     | 4,32  | 18  | 4,17          | 4,24   | 4,16             | 22   | 4,41   | 22   | 3,86   | 20               | 4,15   | 22    | 4,5    | 22    | 4,18   | 4,22  |
| 22-23     | 20     | 4,15  | 19  | 4,05          | 4,1  | 3,98             | 24   | 4,54   | 23   | 4,13   | 24               | 4,29   | 24    | 4,33   | 23    | 4,35   | 4,33  |
| 21-22     | 27     | 4,3   | 28  | 4,11          | 4,2  | 4,19             | 46   | 4,63   | 44   | 4,48   | 44               | 4,64   | 44    | 4,48   | 47    | 4,43   | 4,53  |
| 20-21     |        | *   |   | *             | 4,65   | 4,25             | 22   | 4,59   | 23   | 4,48   | 23               | 4,39   | 23    | 4,39   | 23    | 4,04   | 4,38  |
| 19-20     |        | *   |   | *             | 4,38   | 4,01             | 17   | 4,41   | 17   | 4,47   | 17               | 4,41   | 17    | 4,65   | 17    | 4,41   | 4,47  |
| 18-19     |        | *   |   | *             | 4,55   | 4,14             | 28   | 4,79   | 29   | 4,41   | 29               | 4,62   | 29    | 4,28   | 29    | 4,14   | 4,44  |

A partir del curso 21-22 se modifican los ítems que evalúan las competencias MECES 4

**(Encuesta a estudiantado de doctorado)**
**Curso Académico: 23-24**
**3130 - PROGRAMA DE DOCTORADO EN HISTORIA DEL ARTE**

| curso | ESTANCIA DE MOBILIDAD: ERASMUS, PROGRAMA INTERNACIONAL U OTROS          |       |  |       |   |       |  |       |   |       |                                 |       |   |       |  |       |                  |
|-------|---|-------|--|-------|---|-------|--|-------|---|-------|---------------------------------|-------|---|-------|--|-------|------------------|
|       | 16. Considero que el nivel académico-investigador de la universidad v/o |       | 17. Pienso que el reconocimiento académico de mi periodo de estudios |       | 18. La atención y la información que he recibido de la Universidad de |       | 19. La realización de la estancia ha contribuido a mejorar mis conocimientos |       | 20. Creo que la realización de la estancia ha mejorado mi capacidad |       | 21. Ayudas económicas recibidas |       | 22. Personal docente de la Universidad de destino |       | 23. La estancia que he realizado en otra universidad o institución |       | Media del bloque |
|       | nºenc.  | MEDIA | nºenc.   | MEDIA | nºenc.  | MEDIA | nºenc.   | MEDIA | nºenc.  | MEDIA | nºenc.                          | MEDIA | nºenc.  | MEDIA | nºenc.   | MEDIA |                  |
| 23-24 | 4   | 4,75  | 3  | 5     | 3   | 4,67  | 4  | 4     | 4   | 4,75  | 4                               | 3,75  | 3   | 4,67  | 3  | 4,67  | 4,5              |
| 22-23 | 3   | 5     | 3  | 4,67  | 3   | 4,67  | 3  | 4,67  | 3   | 5     | 3                               | 4,33  | 3   | 4,67  | 3  | 5     | 4,75             |
| 21-22 | 7   | 4,86  | 7  | 4,86  | 7   | 4,29  | 7  | 4,57  | 7   | 4,71  | 7                               | 4,14  | 7   | 4,71  | 7  | 4,71  | 4,61             |
| 20-21 | 7   | 4,86  | 7  | 4,86  | 7   | 4,71  | 6  | 4,33  | 7   | 4,86  | 7                               | 3,29  | 7   | 4,86  | 7  | 4,86  | 4,58             |
| 19-20 | 7   | 4,86  | 6  | 4,67  | 7   | 4     | 7  | 4,43  | 7   | 4,71  | 7                               | 3,14  | 7   | 4,86  | 7  | 4,71  | 4,42             |
| 18-19 | 10  | 4,7   | 9  | 4,78  | 9   | 4,44  | 9  | 4     | 10  | 4,9   | 9                               | 3,67  | 9   | 4,56  | 10   | 4,7   | 4,48             |

| curso | TESIS DOCTORAL   |       |  |       |  |       |   |       |   |       |  |       |   |       |                  |
|-------|--|-------|--|-------|--|-------|---|-------|---|-------|--|-------|---|-------|------------------|
|       | #. Los objetivos y competencias de mi tesis están claros desde el inicio de su |       | #. Considero que los requisitos y los criterios de evaluación son adecuados v se |       | #. La orientación y apoyo científico que he recibido hasta la fecha del director/a |       | #. Hasta ahora, el director/a de la tesis ha sido accesible |       | #. Considero que el tiempo utilizado en la realización de la tesis doctoral será acorde |       | #. Pienso que con la realización de la tesis doctoral estoy mejorando mi |       | #. Hasta la fecha, he satisfecho mis expectativas iniciales |       | Media del bloque |
|       | nºenc.   | MEDIA | nºenc.   | MEDIA | nºenc.   | MEDIA | nºenc.  | MEDIA | nºenc.  | MEDIA | nºenc.   | MEDIA | nºenc.  | MEDIA |                  |
| 23-24 | *  | *     | *  | *     | *  | *     | *   | *     | *   | *     | *  | *     | *   | *     | *                |
| 22-23 | *  | *     | *  | *     | *  | *     | *   | *     | *   | *     | *  | *     | *   | *     | *                |
| 21-22 | *  | *     | *  | *     | *  | *     | *   | *     | *   | *     | *  | *     | *   | *     | *                |
| 20-21 | 23   | 3,96  | 23   | 4,17  | 22   | 4,5   | 23  | 4,57  | 22  | 3,95  | 23   | 4,74  | 22  | 3,77  | 4,24             |
| 19-20 | 17   | 4,53  | 16   | 4,25  | 17   | 4,65  | 17  | 4,65  | 16  | 4,25  | 17   | 4,71  | 17  | 4,24  | 4,47             |
| 18-19 | 29   | 4,34  | 27   | 4,07  | 29   | 4,66  | 28  | 4,86  | 28  | 4,25  | 29   | 4,59  | 29  | 4     | 4,4              |

| curso | INSTALACIONES Y RECURSOS                               |       |  |       |                  | GESTIÓN ACADÉMICA  |       |  |       |   |       |                  |
|-------|--|-------|--|-------|------------------|--|-------|--|-------|---|-------|------------------|
|       | 31. Las instalaciones y los recursos son adecuados ... |       | 32. Los recursos bibliográficos están accesibles |       | Media del bloque | 33. El servicio que me ha proporcionado la Escuela de Doctorado para la gestión de los |       | 34. La información proporcionada en la página web de la Escuela de Doctorado |       | 35. La organización y planificación del programa de doctorado ha sido |       | Media del bloque |
|       | nºenc.   | MEDIA | nºenc.   | MEDIA |                  | nºenc.   | MEDIA | nºenc.   | MEDIA | nºenc.  | MEDIA |                  |
| 23-24 | 20   | 4,25  | 21   | 4,14  | 4,2              | 20   | 4,25  | 21   | 4,1   | 21  | 4,14  | 4,16             |
| 22-23 | 23   | 4     | 24   | 3,92  | 3,96             | 23   | 3,96  | 24   | 3,88  | 23  | 4,13  | 3,99             |
| 21-22 | 45   | 3,96  | 47   | 4,04  | 4                | 42   | 4,05  | 44   | 4,09  | 41  | 4,15  | 4,09             |
| 20-21 | 23   | 3,7   | 23   | 3,52  | 3,61             | 19   | 3,74  | 20   | 3,85  | 21  | 3,86  | 3,82             |
| 19-20 | 17   | 4,06  | 16   | 3,5   | 3,79             | 17   | 3,59  | 17   | 3,59  | 15  | 4,07  | 3,73             |
| 18-19 | 28   | 3,86  | 28   | 3,54  | 3,7              | 27   | 3,67  | 29   | 3,55  | 29  | 3,69  | 3,64             |

*A partir del curso 21-22 se modifican los ítems que evalúan las competencias MECES 4*

(Encuesta a estudiantado de doctorado)

Curso Académico: 23-24

3130 - PROGRAMA DE DOCTORADO EN HISTORIA DEL ARTE

| curso | GLOBAL                          |       |                                  |       |   |       |  |       |                                       |       |                  |
|-------|---------------------------------|-------|----------------------------------|-------|---|-------|--|-------|---------------------------------------|-------|------------------|
|       | Satisfacción con el profesorado |       | Instalaciones e infraestructuras |       | Activitats transversals i específiques del programa de doctorat |       | Experiencia vivida, tanto académica como extraacadémica, en la Universitat de València |       | Recomendaría el programa de doctorado |       | Media del bloque |
|       | nºenc.                          | MEDIA | nºenc.                           | MEDIA | nºenc.  | MEDIA | nºenc.   | MEDIA | nºenc.                                | MEDIA |                  |
| 23-24 | 20                              | 4,45  | 20                               | 4,15  |   | *     | 20   | 4,2   | 19                                    | 4,32  | 4,28             |
| 22-23 | 23                              | 4,43  | 23                               | 4,09  |   | *     | 23   | 4,04  | 25                                    | 3,96  | 4,13             |
| 21-22 | 45                              | 4,47  | 44                               | 3,95  |   | *     | 44   | 4,14  | 43                                    | 4,07  | 4,16             |
| 20-21 | 21                              | 4,43  | 22                               | 3,95  |   | *     | 22   | 4,09  | 22                                    | 4,18  | 4,16             |
| 19-20 | 15                              | 4,27  | 15                               | 3,87  |   | *     | 15   | 4,33  | 15                                    | 4,2   | 4,17             |
| 18-19 | 28                              | 4,54  | 27                               | 4     |   | *     | 28   | 4,21  | 27                                    | 4,04  | 4,2              |

\* La media del ítem se calcula a partir de 3 encuestas con valoración.

La media del bloque se calcula ponderando por el número de encuestas de cada ítem