

(Encuesta estudiantes de doctorado)

PROGRAMA: 3136

Programa de Doctorat en Lògica i Filosofia de la Ciència

Sexo:

Hombre	3	75,00%
Mujer	1	25,00%



Edad

< 25	25 a 29	30 a 34	32 a 36	40 a 49	> 49
0	2	0	2	0	0
0,00%	50,00%	0,00%	50,00%	0,00%	0,00%

Contestadas
4 (100,00%)

Universidad de procedencia

Universitat de València	4	100,00%
Otra	0	0,00%

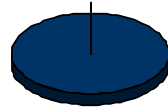

Otra Universidad:

Situación laboral actual

Contratado/a	2	50,00%
Autónomo/a	1	25,00%
Parado/a	1	25,00%
Becario/a	0	0,00%
Prácticas no remuneradas	0	0,00%
Otra	0	0,00%

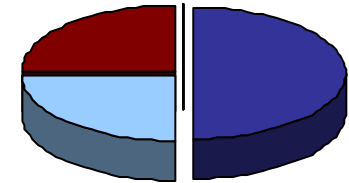

Contestadas
4 (100,00%)

Otra situación laboral:

(Encuesta estudiantes de doctorado)

PROGRAMA: 3136

Programa de Doctorat en Lògica i Filosofia de la Ciència

PROGRAMA FORMATIVO

1. Antes de matricularme, me informaron de las líneas de investigación del programa de doctorado
2. Hasta ahora, las actividades formativas que he desarrollado en el programa de doctorado han sido interesantes para desarrollar mi investigación

Sólo si han contestado que llevan 3 ó más años matriculados

DESARROLLO DE LOS RESULTADOS DE LA ENSEÑANZA

3. Estoy adquiriendo conocimientos avanzados en la frontera del conocimiento y estoy adquiriendo competencias para demostrar, en el contexto de la investigación científica reconocida internacionalmente, una comprensión profunda, detallada y fundamentada d
4. Estoy desarrollando una contribución original y significativa para la investigación científica en el ámbito del conocimiento
5. Estoy desarrollando la capacidad de diseñar un proyecto de investigación con el que llevar a cabo un análisis crítico y una evaluación de situaciones imprecisas donde aplicar mis contribuciones y mis conocimientos y metodologías de trabajo para realiza
6. Estoy desarrollando autonomía para iniciar, gestionar y liderar equipos y proyectos de investigación innovadores y colaboraciones científicas, nacionales o internacionales, dentro de mi ámbito temático, en contextos multidisciplinares y, en mi caso, co
7. Estoy adquiriendo competencias para ser capaz de desarrollar mi actividad investigadora con responsabilidad social e integridad científica
8. Estoy adquiriendo competencias para participar en las discusiones científicas que se desarrollan a nivel internacional en mi ámbito de conocimiento y de divulgar los resultados de mi actividad investigadora a todo
9. Dentro de mi contexto científico específico, estoy desarrollando competencias para realizar avances en aspectos culturales, sociales o tecnológicos, así como de fomentar la innovación en todos los ámbitos en una

SEGUIMIENTO Y SUPERVISIÓN

10. Mi tutor o tutora me está orientando adecuadamente
11. Hasta ahora, he podido desarrollar las actividades del programa de doctorado que tengo previsto
12. Mi tutor/a y/o director/a de tesis me está supervisando el plan de investigación con regularidad
13. Hasta el momento, tengo suficiente información para desarrollar mi plan de investigación
14. En general, la orientación académica que he recibido hasta ahora para le desarrollo de mis estudios ha sido adecuada

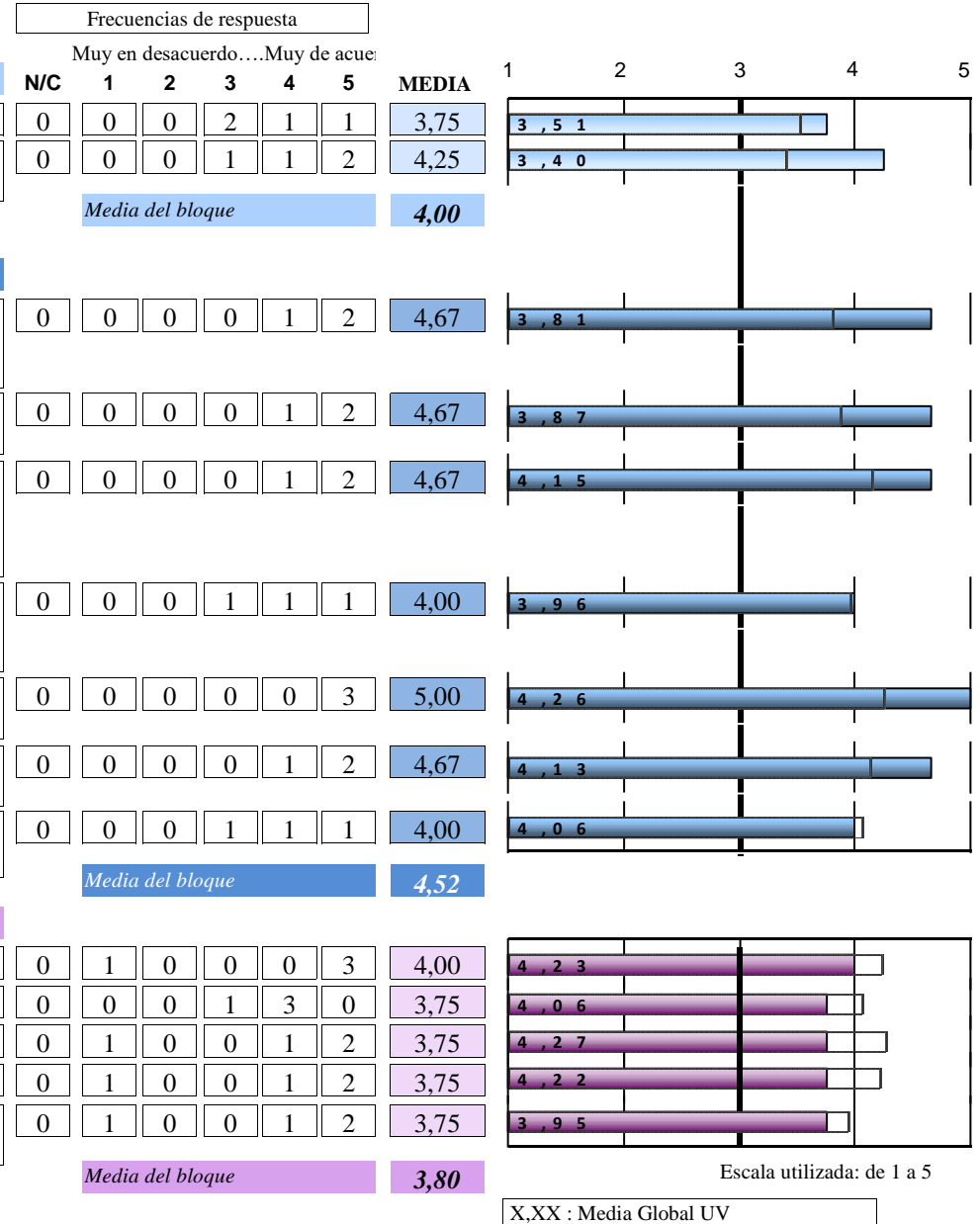

ESTANCIA DE MOBILIDAD: ERASMUS, PROGRAMA INTERNACIONAL U OTROS

15. ¿Has participado en programas de movilidad durante tus estudios de doctorado?

Sí	3	75,00%
No	1	25,00%

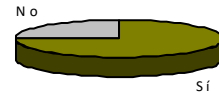

Sólo los que han contestado "Sí"

16. Considero que el nivel académico-investigador de la Universidad y/o Institución de destino ha sido adecuado	0	0	0	0	1	2	4,67
17. Pienso que el reconocimiento académico de mi periodo de estudios en el país de destino ha sido adecuado	1	0	0	0	0	2	*
18. La atención y la información que he recibido de la Universitat de València antes, durante y después de la estancia ha sido adecuada	0	0	0	0	1	2	4,67
19. La realización de la estancia ha contribuido a mejorar mis conocimientos lingüísticos	0	0	0	2	0	1	3,67
20. Creo que la realización de la estancia ha mejorado mi capacidad investigadora	0	0	0	0	1	2	4,67
Señala tu grado de satisfacción con:							
21. Ayudas económicas recibidas	0	0	0	1	2	0	3,67
22. Personal docente de la Universidad de destino	0	0	0	0	2	1	4,33
23. La estancia que he realizado en otra universidad o institución	0	0	0	0	2	1	4,33

Frecuencias de respuesta

Muy en desacuerdo...Muy de acuerdo

N/C 1 2 3 4 5 MEDIA

0	0	0	0	1	2	4,67	
1	0	0	0	0	2	*	
0	0	0	0	1	2	4,67	
0	0	0	2	0	1	3,67	
0	0	0	0	1	2	4,67	
Muy insatisfecho...Muy satisfecho							
0	0	0	1	2	0	3,67	
0	0	0	0	2	1	4,33	
0	0	0	0	2	1	4,33	

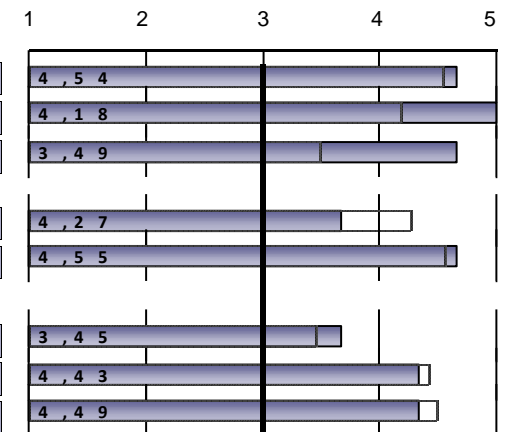

Media del bloque

4,35

TESIS DOCTORAL

24. Los objetivos y competencias de mi tesis están claros desde el inicio de su desarrollo	0	0	2	0	0	2	3,50
25. Considero que los requisitos y los criterios de evaluación son adecuados y se publican con suficiente antelación	0	0	1	1	1	1	3,50
26. La orientación y apoyo científico que he recibido hasta la fecha del director/a para la realización de la tesis son adecuados	0	1	0	0	1	2	3,75
27. Hasta ahora, el director/a de la tesis ha sido accesible	0	1	0	0	0	3	4,00
28. Considero que el tiempo utilizado en la realización de la tesis doctoral estará de acuerdo con el resultado obtenido	0	1	0	0	3	0	3,25
29. Pienso que con la realización de la tesis doctoral estoy mejorando mi formación investigadora	0	0	0	0	0	4	5,00
30. Hasta la fecha, he satisfecho mis expectativas iniciales	0	0	1	0	1	2	4,00

Media del bloque

3,86

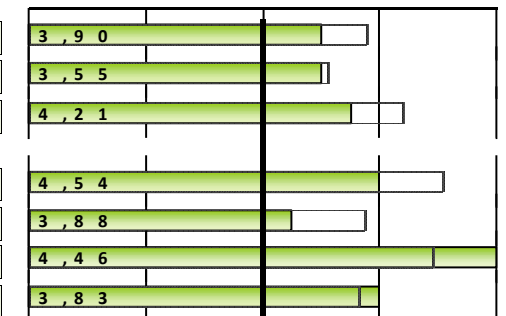

Escala utilizada: de 1 a 5

X,XX : Media Global UV

(Encuesta estudiantes de doctorado)

PROGRAMA: 3136

Programa de Doctorat en Lògica i Filosofia de la Ciència

	Frecuencias de respuesta						MEDIA	1	2	3	4	5
	N/C	1	2	3	4	5						
INSTALACIONES Y RECURSOS												
31. Las instalaciones y los recursos son adecuados para el desarrollo del programa de doctorado	0	1	0	0	1	2	3,75					
32. Los recursos bibliográficos necesarios para el desarrollo del programa están accesibles	0	0	1	1	1	1	3,50					
<i>Media del bloque</i>							3,63					
GESTIÓN ACADÉMICA												
33. El servicio que me ha proporcionado la Escuela de Doctorado para la gestión de los aspectos relacionados con el doctorado es adecuado	0	1	0	1	2	0	3,00					
34. La información proporcionada en la página web de la Escuela de Doctorado es útil y accesible	0	0	1	1	1	1	3,50					
35. La organización y planificación del programa de doctorado ha sido adecuada	0	1	0	2	0	1	3,00					
<i>Media del bloque</i>							3,17					
GENERAL												
Calidad del profesorado	0	1	0	0	1	2	3,75					
Instalaciones e infraestructuras	0	1	0	1	0	2	3,50					
Actividades transversales y específicas del programa de doctorado	0	0	2	1	0	1	3,00					
Experiencia vivida, tanto académica como extraacadémica, en la Universitat de València	0	0	0	1	1	2	4,25					
Muy insatisfecho...Muy satisfecho												
Recomendaría el programa de doctorado	0	1	0	0	0	3	4,00					
<i>Media del bloque</i>							3,70					

Escala utilizada: de 1 a 5

X,XX : Media Global UV

(Encuesta estudiantes de doctorado)
PROGRAMA: 3136
Programa de Doctorat en Lògica i Filosofia de la Ciència
3136.- Programa de Doctorat en Lògica i Filosofia de la Ciència
EVOLUCIÓN

		PROGRAMA FORMATIVO				DESARROLLO DE LOS RESULTADOS DE LA ENSEÑANZA										
		1. Antes de matricularme, me informaron de las líneas de investigación		2... actividades formativas hasta ahora interesantes ...		Media del bloque	3. Estoy adquiriendo conocimientos avanzados en la frontera del		4. Estoy desarrollando una contribución original y significativa para la investigación		5. Estoy desarrollando la capacidad de diseñar un proyecto de investigación con		6. Estoy desarrollando autonomía para iniciar, gestionar y liderar equipos y		7. Estoy adquiriendo competencias para ser capaz de desarrollar mi	
curso	Recogidas	nºenc.	MEDIA	nºenc.	MEDIA		nºenc.	MEDIA	nºenc.	MEDIA	nºenc.	MEDIA	nºenc.	MEDIA	nºenc.	MEDIA
17-18	4	4	3,75	4	4,25	4	3	4,67	3	4,67	3	4,67	3	4	3	5
16-17	7	7	4,71	7	4,43	4,57	1	*	1	*	2	*	2	*	2	*

		DESARROLLO DE LOS RESULTADOS DE LA ENSEÑANZA			SEGUIMIENTO Y SUPERVISIÓN												
		8. Estoy adquiriendo competencias para participar en las discusiones científicas		9. Dentro de mi contexto científico específico, estoy desarrollando		Media del bloque	10. Mi tutor o tutora me está orientando adecuadamente		11. Hasta ahora, he podido desarrollar las actividades del programa de		12. Mi tutor/a y/o director/a de tesis me está supervisando el plan de investigación		13. Hasta el momento, tengo suficiente información para desarrollar mi		14. En general, la orientación académica que he recibido hasta ahora para la		Media del bloque
curso		nºenc.	MEDIA	nºenc.	MEDIA		nºenc.	MEDIA	nºenc.	MEDIA	nºenc.	MEDIA	nºenc.	MEDIA	nºenc.	MEDIA	
17-18		3	4,67	3	4	4,52	4	4	4	3,75	4	3,75	4	3,75	4	3,75	3,8
16-17		2	*	2	*	4,08	7	4,57	6	4,17	6	4,67	7	4,57	7	4,29	4,45

		ESTANCIA DE MOBILIDAD: ERASMUS, PROGRAMA INTERNACIONAL U OTROS																
		16. Considero que el nivel académico-investigador de la Universidad y/o		17. Pienso que el reconocimiento académico de mi periodo de estudios		18. La atención y la información que he recibido de la Universidad de		19. La realización de la estancia ha contribuido a mejorar mis conocimientos		20. Creo que la realización de la estancia ha mejorado mi capacidad		21. Ayudas económicas recibidas		22. Personal docente de la Universidad de destino		23. La estancia que he realizado en otra universidad o institución		Media del bloque
curso		nºenc.	MEDIA	nºenc.	MEDIA	nºenc.	MEDIA	nºenc.	MEDIA	nºenc.	MEDIA	nºenc.	MEDIA	nºenc.	MEDIA	nºenc.	MEDIA	
17-18		3	4,67	2	*	3	4,67	3	3,67	3	4,67	3	3,67	3	4,33	3	4,33	4,35
16-17		1	*	1	*	1	*	1	*	1	*	1	*	1	*	1	*	*

		TESIS DOCTORAL														
		24. Los objetivos y competencias de mi tesis están claros desde el inicio de su		25. Considero que los requisitos y los criterios de evaluación son adecuados y se		26. La orientación y apoyo científico que he recibido hasta la fecha del director/a		27. Hasta ahora, el director/a de la tesis ha sido accesible		28. Considero que el tiempo utilizado en la realización de la tesis doctoral estará de		29. Pienso que con la realización de la tesis doctoral estoy mejorando mi		30. Hasta la fecha, he satisfecho mis expectativas iniciales		Media del bloque
curso		nºenc.	MEDIA	nºenc.	MEDIA	nºenc.	MEDIA	nºenc.	MEDIA	nºenc.	MEDIA	nºenc.	MEDIA	nºenc.	MEDIA	
17-18		4	3,5	4	3,5	4	3,75	4	4	4	3,25	4	5	4	4	3,86
16-17		7	4,29	6	4,17	7	4,43	7	4,86	7	4,29	7	4,57	7	4,29	4,42

(Encuesta estudiantes de doctorado)
PROGRAMA: 3136
Programa de Doctorat en Lògica i Filosofia de la Ciència

curso	INSTALACIONES Y RECURSOS			GESTIÓN ACADÉMICA								
	nºenc.	MEDIA	Media del bloque	nºenc.	MEDIA	nºenc.	MEDIA	nºenc.	MEDIA	nºenc.	MEDIA	Media del bloque
17-18	4	3,75	3,62	4	3	4	3,5	4	3	7	3,71	3,17
16-17	7	3,86	3,64	7	3,29	7	3,14	7	3,71	7	3,71	3,38

curso	GLOBAL										
	nºenc.	MEDIA	nºenc.	MEDIA	nºenc.	MEDIA	nºenc.	MEDIA	nºenc.	MEDIA	Media del bloque
17-18	4	3,75	4	3,5	4	3	4	4,25	4	4	3,7
16-17	7	4,43	6	4,17	5	3,6	6	4,5	7	4,57	4,29

* La media del ítem se calcula a partir de 3 encuestas con valoración.

La media del bloque se calcula ponderando por el número de encuestas de cada ítem