

(Encuesta a estudiantado de doctorado)

Curso Académico: 23-24

3144 - PROGRAMA DE DOCTORADO EN OPTOMETRÍA Y CIENCIAS DE LA VISIÓN

Sexo:

|        |   |        |
|--------|---|--------|
| Hombre | 4 | 30,77% |
| Mujer  | 9 | 69,23% |



Edad

| < 25   | 25 a 29 | 30 a 34 | 35 a 39 | 40 a 49 | > 49   |
|--------|---------|---------|---------|---------|--------|
| 3      | 4       | 2       | 1       | 0       | 3      |
| 23,00% | 31,00%  | 15,00%  | 8,00%   | 0,00%   | 23,00% |

Contestadas

13 ( 100,00% )

Universidad de procedencia

|                         |    |        |
|-------------------------|----|--------|
| Universitat de València | 11 | 84,62% |
| Otra                    | 2  | 15,38% |



Otra Universidad:

UM Y UAH // UCJC

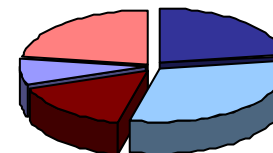

Situación laboral actual

|                          |   |        |
|--------------------------|---|--------|
| Contratado/a             | 8 | 61,54% |
| Autónomo/a               | 1 | 7,69%  |
| Parado/a                 | 1 | 7,69%  |
| Becario/a                | 3 | 23,08% |
| Prácticas no remuneradas | 0 | 0,00%  |
| Otra                     | 0 | 0,00%  |

Contestadas

13 ( 100,00% )

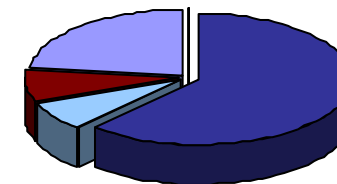

Otra situación laboral:

**(Encuesta a estudiantado de doctorado)**
**Curso Académico: 23-24**
**3144 - PROGRAMA DE DOCTORADO EN OPTOMETRÍA Y CIENCIAS DE LA VISIÓN**

| PROGRAMA FORMATIVO  | Frecuencias de respuesta |                                     |   |   |   |   | MEDIA       |      |   |   |   |   |   |
|---|--------------------------|-------------------------------------|---|---|---|---|-------------|------|---|---|---|---|---|
|   | N/C                      | Muy en desacuerdo....Muy de acuerdo |   |   |   |   |             |      | 1 | 2 | 3 | 4 | 5 |
|   |                          | 1                                   | 2 | 3 | 4 | 5 |             |      |   |   |   |   |   |
| 1. Antes de matricularme, me informaron de las líneas de investigación del programa de doctorado  | 0                        | 3                                   | 3 | 5 | 0 | 2 | 2,62        | 3,77 |   |   |   |   |   |
| 2. Hasta ahora, las actividades formativas que he desarrollado en el programa de doctorado han sido interesantes para desarrollar mi investigación    | 1                        | 1                                   | 2 | 5 | 3 | 1 | 3,08        | 3,68 |   |   |   |   |   |
| <b>Media del bloque</b>   |                          |                                     |   |   |   |   | <b>2,84</b> |      |   |   |   |   |   |
| <b>DESARROLLO DE LOS RESULTADOS DE LA ENSEÑANZA</b>   |                          |                                     |   |   |   |   |             |      |   |   |   |   |   |
| 3.1. Desarrollo de estrategias de análisis de teorías, fundamentos, y planteamientos y métodos de investigación                                       | 2                        | 0                                   | 1 | 3 | 6 | 1 | 3,64        | 4,09 |   |   |   |   |   |
| 4.1. Realización de una contribución original a la investigación científica que tenga reconocimiento por la comunidad científica internacional        | 4                        | 0                                   | 0 | 1 | 7 | 1 | 4,00        | 4,09 |   |   |   |   |   |
| 5.1. Capacidad para diseñar un proyecto de investigación donde se identifiquen situaciones en las que aplicar las contribuciones de la investigación. | 3                        | 0                                   | 0 | 3 | 6 | 1 | 3,80        | 4,07 |   |   |   |   |   |
| 5.2. Capacidad para generar nuevo conocimiento.   | 2                        | 0                                   | 1 | 2 | 7 | 1 | 3,73        | 4,20 |   |   |   |   |   |
| 6.1. Autonomía para iniciar, gestionar y liderar equipos y proyectos de investigación innovadores y colaboraciones científicas.                       | 2                        | 1                                   | 0 | 2 | 6 | 2 | 3,73        | 3,97 |   |   |   |   |   |
| 6.2. Capacidad para realizar trabajo colaborativo.  | 2                        | 0                                   | 0 | 2 | 6 | 3 | 4,09        | 4,09 |   |   |   |   |   |
| 6.3. Competencia para transferir el conocimiento investigador a la sociedad.  | 3                        | 0                                   | 0 | 3 | 6 | 1 | 3,80        | 4,03 |   |   |   |   |   |
| 6.4. Capacidad para trabajar en contextos multidisciplinares.   | 2                        | 1                                   | 0 | 2 | 6 | 2 | 3,73        | 4,12 |   |   |   |   |   |
| 7.1. Capacidad para investigar con responsabilidad social e integridad científica.  | 3                        | 0                                   | 0 | 3 | 5 | 2 | 3,90        | 4,25 |   |   |   |   |   |
| 8.1. Capacidad para redactar informes/ artículos de investigación.  | 2                        | 0                                   | 0 | 2 | 8 | 1 | 3,91        | 4,18 |   |   |   |   |   |
| 8.2. Competencia para divulgar y exponer de los resultados de investigación a cualquier audiencia.  | 3                        | 0                                   | 1 | 2 | 5 | 2 | 3,80        | 4,11 |   |   |   |   |   |
| 9.1. Capacidad para realizar avances en aspectos culturales, sociales o tecnológicos.   | 3                        | 1                                   | 1 | 2 | 5 | 1 | 3,40        | 3,97 |   |   |   |   |   |
| 9.2. Capacidad para fomentar la innovación.   | 2                        | 1                                   | 1 | 2 | 5 | 2 | 3,55        | 3,92 |   |   |   |   |   |
| <b>Media del bloque</b>   |                          |                                     |   |   |   |   | <b>3,77</b> |      |   |   |   |   |   |

(Encuesta a estudiantado de doctorado)

Curso Académico: 23-24

3144 - PROGRAMA DE DOCTORADO EN OPTOMETRÍA Y CIENCIAS DE LA VISIÓN

**SEGUIMIENTO Y SUPERVISIÓN**

|  |   |   |   |   |   |   |      |
|--|---|---|---|---|---|---|------|
| 10. Mi tutor o tutora me está orientando adecuadamente   | 0 | 0 | 0 | 1 | 4 | 8 | 4,54 |
| 11. Hasta ahora, he podido desarrollar las actividades del programa de doctorado que tengo previsto                      | 1 | 0 | 2 | 1 | 6 | 3 | 3,83 |
| 12. Mi tutor/a y/o director/a de tesis me está supervisando el plan de investigación con regularidad                     | 0 | 0 | 1 | 2 | 3 | 7 | 4,23 |
| 13. Hasta el momento, tengo suficiente información para desarrollar mi plan de investigación                             | 1 | 0 | 0 | 1 | 6 | 5 | 4,33 |
| 14. En general, la orientación académica que he recibido hasta ahora para el desarrollo de mis estudios ha sido adecuada | 0 | 0 | 1 | 3 | 5 | 4 | 3,92 |

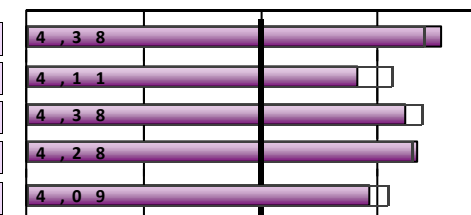

Media del bloque **4,17**

Escala utilizada: de 1 a 5

X,XX : Media Global UV

**ESTANCIA DE MOBILIDAD: ERASMUS, PROGRAMA INTERNACIONAL U OTROS**

|   |    |    |        |
|---|----|----|--------|
| 15. ¿Has participado en programas de movilidad durante tus estudios de doctorado? | Sí | 1  | 7,69%  |
|   | No | 12 | 92,31% |

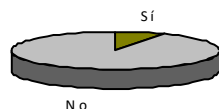

**Sólo los que han contestado "Sí"**

|   | Frecuencias de respuesta |   |   |   |   |   | MEDIA |
|---|--------------------------|---|---|---|---|---|-------|
|   | N/C                      | 1 | 2 | 3 | 4 | 5 |       |
| 16. Considero que el nivel académico-investigador de la universidad y/o institución de destino ha sido adecuado                         | 0                        | 0 | 0 | 0 | 0 | 1 | *     |
| 17. Pienso que el reconocimiento académico de mi periodo de estudios en el país de destino ha sido adecuado                             | 0                        | 0 | 0 | 0 | 1 | 0 | *     |
| 18. La atención y la información que he recibido de la Universitat de València antes, durante y después de la estancia ha sido adecuada | 0                        | 0 | 1 | 0 | 0 | 0 | *     |
| 19. La realización de la estancia ha contribuido a mejorar mis conocimientos lingüísticos   | 0                        | 0 | 0 | 0 | 0 | 1 | *     |
| 20. Creo que la realización de la estancia ha mejorado mi capacidad investigadora   | 0                        | 0 | 0 | 0 | 0 | 1 | *     |
| 21. Ayudas económicas recibidas   | 0                        | 0 | 0 | 0 | 0 | 1 | *     |
| 22. Personal docente de la Universidad de destino   | 0                        | 0 | 0 | 0 | 1 | 0 | *     |
| 23. La estancia que he realizado en otra universidad o institución  | 0                        | 0 | 0 | 0 | 0 | 1 | *     |

Media del bloque \*

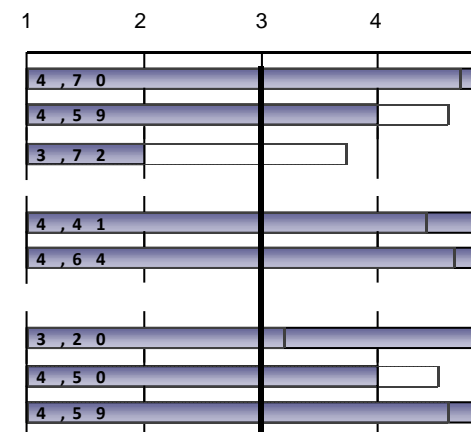

Escala utilizada: de 1 a 5

X,XX : Media Global UV

(Encuesta a estudiantado de doctorado)

Curso Académico: 23-24

3144 - PROGRAMA DE DOCTORADO EN OPTOMETRÍA Y CIENCIAS DE LA VISIÓN

|   | Frecuencias de respuesta |                                   |   |   |   |   | MEDIA       |  |   |   |   |   |   |
|---|--------------------------|-----------------------------------|---|---|---|---|-------------|--|---|---|---|---|---|
|   | N/C                      | Muy en desacuerdo....Muy de acuei |   |   |   |   |             |  | 1 | 2 | 3 | 4 | 5 |
|   |                          | 1                                 | 2 | 3 | 4 | 5 |             |  |   |   |   |   |   |
| <b>INSTALACIONES Y RECURSOS</b>   |                          |                                   |   |   |   |   |             |  |   |   |   |   |   |
| 31. Las instalaciones y los recursos son adecuados para el desarrollo del programa de doctorado   | 0                        | 0                                 | 2 | 5 | 5 | 1 | 3,38        |  |   |   |   |   |   |
| 32. Los recursos bibliográficos necesarios para el desarrollo del programa están accesibles   | 1                        | 0                                 | 2 | 1 | 6 | 3 | 3,83        |  |   |   |   |   |   |
| <i>Media del bloque</i>   |                          |                                   |   |   |   |   | <b>3,60</b> |  |   |   |   |   |   |
| <b>GESTIÓN ACADÉMICA</b>  |                          |                                   |   |   |   |   |             |  |   |   |   |   |   |
| 33. El servicio que me ha proporcionado la Escuela de Doctorado para la gestión de los aspectos relacionados con el doctorado es adecuado | 1                        | 2                                 | 3 | 4 | 2 | 1 | 2,75        |  |   |   |   |   |   |
| 34. La información proporcionada en la página web de la Escuela de Doctorado es útil y accesible  | 0                        | 3                                 | 3 | 5 | 1 | 1 | 2,54        |  |   |   |   |   |   |
| 35. La organización y planificación del programa de doctorado ha sido adecuada  | 1                        | 1                                 | 3 | 6 | 1 | 1 | 2,83        |  |   |   |   |   |   |
| <i>Media del bloque</i>   |                          |                                   |   |   |   |   | <b>2,70</b> |  |   |   |   |   |   |
| <b>GENERAL</b>  |                          |                                   |   |   |   |   |             |  |   |   |   |   |   |
| Satisfacción con el profesorado   | 4                        | 0                                 | 0 | 1 | 2 | 6 | 4,56        |  |   |   |   |   |   |
| Instalaciones e infraestructuras  | 4                        | 0                                 | 1 | 5 | 2 | 1 | 3,33        |  |   |   |   |   |   |
| Actividades transversales del programa de doctorado   | 4                        | 1                                 | 0 | 4 | 1 | 3 | 3,56        |  |   |   |   |   |   |
| Actividades específicas del programa de doctorado   | 5                        | 2                                 | 1 | 2 | 1 | 2 | 3,00        |  |   |   |   |   |   |
| Experiencia vivida, tanto académica como extraacadémica, en la Universitat de València  | 4                        | 0                                 | 1 | 1 | 4 | 3 | 4,00        |  |   |   |   |   |   |
| <b>Muy insatisfecho...Muy satisfecho</b>  |                          |                                   |   |   |   |   |             |  |   |   |   |   |   |
| Recomendaría el programa de doctorado   | 2                        | 1                                 | 1 | 1 | 7 | 1 | 3,55        |  |   |   |   |   |   |
| <i>Media del bloque</i>   |                          |                                   |   |   |   |   | <b>3,67</b> |  |   |   |   |   |   |

Escala utilizada: de 1 a 5

X,XX : Media Global UV

**(Encuesta a estudiantado de doctorado)**
**Curso Académico: 23-24**
**3144 - PROGRAMA DE DOCTORADO EN OPTOMETRÍA Y CIENCIAS DE LA VISIÓN**
**3144.- Programa de Doctorat en Optometria i Ciències de la Visió**

| EVOLUCIÓN |           | PROGRAMA FORMATIVO   |       |  |       |                  | DESARROLLO DE LOS RESULTADOS DE LA ENSEÑANZA                          |               |   |               |  |   |               |        |       |      |      |
|-----------|-----------|--|-------|--|-------|------------------|---|---------------|---|---------------|--|---|---------------|--------|-------|------|------|
|           |           | 1. Antes de matricularme, me informaron de las líneas de investigación |       | 2... actividades formativas hasta ahora interesantes ... |       | Media del bloque | MECES A   |               |   | MECES B       |  |   | MECES C       |        |       |      |      |
|           |           | nºenc.   | MEDIA | nºenc.   | MEDIA |                  | 3.1. Desarrollo de estrategias de análisis de teorías, fundamentos, y | Media MECES A | 4.1. Realización de una contribución original a la investigación científica | Media MECES B | 5.1. Capacidad para diseñar un proyecto de investigación donde se identifiquen | 5.2. Capacidad para generar nuevo conocimiento. | Media MECES C |        |       |      |      |
| curso     | Recogidas | nºenc.   | MEDIA | nºenc.   | MEDIA | nºenc.           | MEDIA   | nºenc.        | MEDIA   | nºenc.        | MEDIA  | nºenc.  | MEDIA         | nºenc. | MEDIA |      |      |
| 23-24     | 13        | 13   | 2,62  | 12   | 3,08  | 2,84             | 11  | 3,64          | 3,64  | 9             | 4  | 4   | 10            | 3,8    | 11    | 3,73 | 3,76 |
| 22-23     | 10        | 9  | 2,56  | 10   | 3,7   | 3,16             | 10  | 4             | 4   | 10            | 3,9  | 3,9   | 10            | 3,5    | 10    | 3,7  | 3,6  |
| 21-22     | 10        | 10   | 3,2   | 8  | 4     | 3,56             | 4   | 4,25          | 4,25  | 4             | 4  | 4   | 4             | 4,25   | 4     | 4,25 | 4,25 |
| 20-21     | 3         | 3  | 4     | 3  | 4,67  | 4,33             | *   | 4             |   | *             | 4,67   |   | *             |        | *     |      | 5    |
| 19-20     | 3         | 3  | 4,33  | 3  | 4,33  | 4,33             | *   | 4,33          |   | *             | 4,33   |   | *             |        | *     |      | 4,67 |
| 18-19     | 3         | 3  | 2     | 3  | 2,67  | 2,33             | *   | 2             |   | *             | 2,33   |   | *             |        | *     |      | 3    |

| EVOLUCIÓN |        | DESARROLLO DE LOS RESULTADOS DE LA ENSEÑANZA                            |  |  |   |               |  |               |  |   |               |       |        |       |        |       |      |
|-----------|--------|---|--|--|---|---------------|--|---------------|--|---|---------------|-------|--------|-------|--------|-------|------|
|           |        | MECES D   |  |  |   | MECES E       |  |               |  | MECES F   |               |       |        |       |        |       |      |
|           |        | 6.1. Autonomía para iniciar, gestionar y liderar equipos y proyectos de | 6.2. Capacidad para realizar trabajo colaborativo. | 6.3. Competencia para transferir el conocimiento investigador a la | 6.4. Capacidad para trabajar en contextos multidisciplinares. | Media MECES D | 7.1. Capacidad para investigar con responsabilidad social e integridad científica. | Media MECES E | 8.1. Capacidad para redactar informes/ artículos de investigación. | 8.2. Competencia para divulgar y exponer de los resultados de | Media MECES F |       |        |       |        |       |      |
| curso     | nºenc. | MEDIA   | nºenc.   | MEDIA  | nºenc.  | MEDIA         | nºenc.   | MEDIA         | nºenc.   | MEDIA   | nºenc.        | MEDIA | nºenc. | MEDIA | nºenc. | MEDIA |      |
| 23-24     | 11     | 3,73  | 11   | 4,09   | 10  | 3,8           | 11   | 3,73          | 3,84   | 10  | 3,9           | 3,9   | 11     | 3,91  | 10     | 3,8   | 3,86 |
| 22-23     | 10     | 3,3   | 10   | 3,9  | 10  | 3,9           | 10   | 3,7           | 3,7  | 10  | 3,9           | 3,9   | 10     | 3,9   | 10     | 3,1   | 3,5  |
| 21-22     | 4      | 4   | 4  | 4,75   | 4   | 4,25          | 4  | 4,5           | 4,38   | 4   | 4,25          | 4,25  | 4      | 4,75  | 4      | 4,5   | 4,62 |
| 20-21     | *      |   | *  |  | *   |               | *  |               | 4,67   | *   |               | 4,67  | *      |       | *      |       | 4,67 |
| 19-20     | *      |   | *  |  | *   |               | *  |               | 4,33   | *   |               | 4,33  | *      |       | *      |       | 4,33 |
| 18-19     | *      |   | *  |  | *   |               | *  |               | 2,67   | *   |               | 3     | *      |       | *      |       | 3    |

| EVOLUCIÓN |        | DESARROLLO DE LOS RESULTADOS DE LA ENSEÑANZA                            |   |               |                  |  | SEGUIMIENTO Y SUPERVISIÓN  |  |  |  |                  |       |        |       |        |       |      |
|-----------|--------|---|---|---------------|------------------|--|--|--|--|--|------------------|-------|--------|-------|--------|-------|------|
|           |        | MECES G   |   | Media MECES G | Media del bloque |  |  |  |  |  |                  |       |        |       |        |       |      |
|           |        | 9.1. Capacidad para realizar avances en aspectos culturales, sociales o | 9.2. Capacidad para fomentar la innovación. |               |                  | 10. Mi tutor o tutora me está orientando adecuadamente | 11. Hasta ahora, he podido desarrollar las actividades del programa de | 12. Mi tutor/a y/o director/a de tesis me está supervisando el plan de investigación | 13. Hasta el momento, tengo suficiente información para desarrollar mi plan de | 14. En general, la orientación académica que he recibido hasta ahora para el | Media del bloque |       |        |       |        |       |      |
| curso     | nºenc. | MEDIA   | nºenc.                                      | MEDIA         | nºenc.           | MEDIA  | nºenc.   | MEDIA  | nºenc.   | MEDIA  | nºenc.           | MEDIA | nºenc. | MEDIA | nºenc. | MEDIA |      |
| 23-24     | 10     | 3,4   | 11  | 3,55          | 3,48             | 3,77   | 13   | 4,54   | 12   | 3,83   | 13               | 4,23  | 12     | 4,33  | 13     | 3,92  | 4,17 |
| 22-23     | 9      | 3,78  | 10  | 4,2           | 4                | 3,75   | 10   | 4,5  | 10   | 3,7  | 10               | 4,2   | 10     | 4,1   | 10     | 3,6   | 4,02 |
| 21-22     | 4      | 4,25  | 4   | 4,25          | 4,25             | 4,33   | 10   | 4,4  | 9  | 3,89   | 9                | 4,22  | 8      | 3,88  | 8      | 4     | 4,09 |
| 20-21     | *      |   | *   |               | 4,67             | 4,62   | 3  | 4,67   | 3  | 4  | 3                | 5     | 3      | 5     | 3      | 4,33  | 4,6  |
| 19-20     | *      |   | *   |               | 4,33             | 4,38   | 3  | 4,67   | 3  | 3,67   | 3                | 4     | 3      | 4,33  | 3      | 4,33  | 4,2  |
| 18-19     | *      |   | *   |               | 3                | 2,71   | 3  | 2,67   | 3  | 2,67   | 3                | 2,33  | 3      | 2,67  | 3      | 2,67  | 2,6  |

A partir del curso 21-22 se modifican los ítems que evalúan las competencias MECES 4

**(Encuesta a estudiantado de doctorado)**
**Curso Académico: 23-24**
**3144 - PROGRAMA DE DOCTORADO EN OPTOMETRÍA Y CIENCIAS DE LA VISIÓN**

| curso | ESTANCIA DE MOBILIDAD: ERASMUS, PROGRAMA INTERNACIONAL U OTROS          |       |  |       |   |       |  |       |   |       |                                 |       |   |       |  |       |                  |
|-------|---|-------|--|-------|---|-------|--|-------|---|-------|---------------------------------|-------|---|-------|--|-------|------------------|
|       | 16. Considero que el nivel académico-investigador de la universidad v/o |       | 17. Pienso que el reconocimiento académico de mi periodo de estudios |       | 18. La atención y la información que he recibido de la Universitat de |       | 19. La realización de la estancia ha contribuido a mejorar mis conocimientos |       | 20. Creo que la realización de la estancia ha mejorado mi capacidad |       | 21. Ayudas económicas recibidas |       | 22. Personal docente de la Universidad de destino |       | 23. La estancia que he realizado en otra universidad o institución |       | Media del bloque |
|       | nºenc.  | MEDIA | nºenc.   | MEDIA | nºenc.  | MEDIA | nºenc.   | MEDIA | nºenc.  | MEDIA | nºenc.                          | MEDIA | nºenc.  | MEDIA | nºenc.   | MEDIA |                  |
| 23-24 | 1   | *     | 1  | *     | 1   | *     | 1  | *     | 1   | *     | 1                               | *     | 1   | *     | 1  | *     | *                |
| 22-23 | 1   | *     | 1  | *     | 1   | *     | 1  | *     | 1   | *     | 1                               | *     | 1   | *     | 1  | *     | *                |
| 21-22 | 1   | *     | 1  | *     | 1   | *     | 1  | *     | 1   | *     | 1                               | *     | 1   | *     | 1  | *     | *                |
| 20-21 | 1   | *     | 1  | *     | 1   | *     | 1  | *     | 1   | *     | 1                               | *     | 1   | *     | 1  | *     | *                |
| 19-20 |   | *     |  | *     |   | *     |  | *     |   | *     |                                 | *     |   | *     |  | *     | *                |
| 18-19 | 1   | *     | 1  | *     | 1   | *     | 1  | *     | 1   | *     | 1                               | *     | 1   | *     | 1  | *     | *                |

| curso | TESIS DOCTORAL   |       |  |       |  |       |   |       |   |       | Media del bloque |  |       |   |       |      |      |
|-------|--|-------|--|-------|--|-------|---|-------|---|-------|------------------|--|-------|---|-------|------|------|
|       | #. Los objetivos y competencias de mi tesis están claros desde el inicio de su |       | #. Considero que los requisitos y los criterios de evaluación son adecuados v se |       | #. La orientación y apoyo científico que he recibido hasta la fecha del director/a |       | #. Hasta ahora, el director/a de la tesis ha sido accesible |       | #. Considero que el tiempo utilizado en la realización de la tesis doctoral será acorde |       |                  | #. Pienso que con la realización de la tesis doctoral estoy mejorando mi |       | #. Hasta la fecha, he satisfecho mis expectativas iniciales |       |      |      |
|       | nºenc.   | MEDIA | nºenc.   | MEDIA | nºenc.   | MEDIA | nºenc.  | MEDIA | nºenc.  | MEDIA |                  | nºenc.   | MEDIA | nºenc.  | MEDIA |      |      |
| 23-24 |  | *     |  | *     |  | *     |   | *     |   | *     |                  | *  |       | *   |       | *    | *    |
| 22-23 |  | *     |  | *     |  | *     |   | *     |   | *     |                  | *  |       | *   |       | *    | *    |
| 21-22 |  | *     |  | *     |  | *     |   | *     |   | *     |                  | *  |       | *   |       | *    | *    |
| 20-21 | 3  | 4,33  | 3  | 4     | 3  | 5     | 3   | 5     | 3   | 4,33  | 3                | 5  | 3     | 5   | 3     | 5    | 4,67 |
| 19-20 | 3  | 4,33  | 3  | 4,33  | 3  | 4,33  | 3   | 4,33  | 3   | 4     | 3                | 4,33   | 3     | 4,33  | 3     | 4,33 | 4,29 |
| 18-19 | 3  | 2,33  | 3  | 2,67  | 3  | 2,67  | 3   | 2,67  | 3   | 2,33  | 3                | 3  | 3     | 2,67  | 3     | 2,67 | 2,62 |

| curso | INSTALACIONES Y RECURSOS                               |       |                  | GESTIÓN ACADÉMICA  |        |  |        |   |        |                  |      |      |
|-------|--|-------|------------------|--|--------|--|--------|---|--------|------------------|------|------|
|       | 31. Las instalaciones y los recursos son adecuados ... |       | Media del bloque | 33. El servicio que me ha proporcionado la Escuela de Doctorado para la gestión de los |        | 34. La información proporcionada en la página web de la Escuela de Doctorado |        | 35. La organización y planificación del programa de doctorado ha sido |        | Media del bloque |      |      |
|       | nºenc.   | MEDIA | nºenc.           | MEDIA  | nºenc. | MEDIA  | nºenc. | MEDIA   | nºenc. | MEDIA            |      |      |
| 23-24 | 13   | 3,38  | 12               | 3,83   | 3,6    | 12   | 2,75   | 13  | 2,54   | 12               | 2,83 | 2,7  |
| 22-23 | 9  | 3,33  | 10               | 4  | 3,68   | 10   | 3,4    | 10  | 3,3    | 10               | 3,4  | 3,37 |
| 21-22 | 9  | 4,11  | 10               | 4,2  | 4,16   | 9  | 3,78   | 10  | 3,7    | 9                | 3,44 | 3,64 |
| 20-21 | 3  | 5     | 3                | 5  | 5      | 3  | 4,33   | 3   | 4,67   | 3                | 4,33 | 4,44 |
| 19-20 | 3  | 3,67  | 3                | 3,67   | 3,67   | 3  | 3      | 3   | 3,33   | 3                | 3,67 | 3,33 |
| 18-19 | 3  | 3     | 3                | 3  | 3      | 3  | 3      | 3   | 2,67   | 3                | 2,33 | 2,67 |

A partir del curso 21-22 se modifican los ítems que evalúan las competencias MECES 4

(Encuesta a estudiantado de doctorado)

Curso Académico: 23-24

3144 - PROGRAMA DE DOCTORADO EN OPTOMETRÍA Y CIENCIAS DE LA VISIÓN

| curso | GLOBAL                          |       |                                  |       |   |       |  |       |                                       |       |                  |
|-------|---------------------------------|-------|----------------------------------|-------|---|-------|--|-------|---------------------------------------|-------|------------------|
|       | Satisfacción con el profesorado |       | Instalaciones e infraestructuras |       | Activitats transversals i específiques del programa de doctorat |       | Experiencia vivida, tanto académica como extraacadémica, en la Universitat de València |       | Recomendaría el programa de doctorado |       | Media del bloque |
|       | nºenc.                          | MEDIA | nºenc.                           | MEDIA | nºenc.  | MEDIA | nºenc.   | MEDIA | nºenc.                                | MEDIA |                  |
| 23-24 | 9                               | 4,56  | 9                                | 3,33  |   | *     | 9  | 4     | 11                                    | 3,55  | 3,84             |
| 22-23 | 10                              | 4,4   | 9                                | 3,89  |   | *     | 10   | 3,8   | 10                                    | 3,8   | 3,97             |
| 21-22 | 9                               | 4,56  | 8                                | 4     |   | *     | 8  | 3,5   | 9                                     | 3,89  | 4                |
| 20-21 | 3                               | 4,67  | 3                                | 4,67  |   | *     | 3  | 4,33  | 3                                     | 4,33  | 4,5              |
| 19-20 | 3                               | 4,67  | 3                                | 4,33  |   | *     | 3  | 4,33  | 3                                     | 4     | 4,33             |
| 18-19 | 3                               | 2,67  | 3                                | 2,67  |   | *     | 3  | 2,67  | 3                                     | 2,67  | 2,67             |

\* La media del ítem se calcula a partir de 3 encuestas con valoración.

La media del bloque se calcula ponderando por el número de encuestas de cada ítem