

Curso Académico: 25-26

3177 - PROGRAMA DE DOCTORADO EN QUÍMICA

(Universidades participantes: UV, UPV)

Sexo:

|        |   |        |
|--------|---|--------|
| Hombre | 8 | 47,06% |
| Mujer  | 9 | 52,94% |

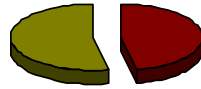

Edad

| < 25  | 25 a 29 | 30 a 34 | 35 a 39 | 40 a 49 | > 49  |
|-------|---------|---------|---------|---------|-------|
| 1     | 13      | 4       | 0       | 0       | 0     |
| 6,00% | 72,00%  | 22,00%  | 0,00%   | 0,00%   | 0,00% |

Contestadas  
18 ( 100,00% )

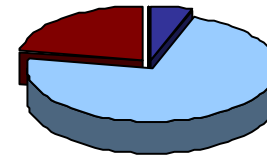

Situación laboral actual

|                          |   |        |
|--------------------------|---|--------|
| Contratado/a             | 9 | 50,00% |
| Autónomo/a               | 0 | 0,00%  |
| Parado/a                 | 2 | 11,11% |
| Becario/a                | 7 | 38,89% |
| Prácticas no remuneradas | 0 | 0,00%  |
| Otra                     | 0 | 0,00%  |
| Contestadas              |   |        |
| 18 ( 100,00% )           |   |        |

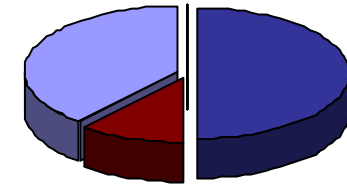

Otra situación laboral:

(Encuesta a estudiantado de doctorado)

Curso Académico: 25-26

3177 - PROGRAMA DE DOCTORADO EN QUÍMICA

(Universidades participantes: UV, UPV)

| PROGRAMA FORMATIVO  | Frecuencias de respuesta |   |   |   |    |   | MEDIA       | Escala utilizada: de 1 a 5 |   |   |   |   |
|---|--------------------------|---|---|---|----|---|-------------|----------------------------|---|---|---|---|
|   | N/C                      | 1 | 2 | 3 | 4  | 5 |             | 1                          | 2 | 3 | 4 | 5 |
| 1. Antes de matricularme, me informaron de las líneas de investigación del programa de doctorado  | 0                        | 5 | 1 | 4 | 7  | 1 | 2,89        | 3,85                       |   |   |   |   |
| 2. Hasta ahora, las actividades formativas que he desarrollado en el programa de doctorado han sido interesantes para desarrollar mi investigación    | 0                        | 2 | 1 | 8 | 5  | 2 | 3,22        | 3,78                       |   |   |   |   |
| <b>Media del bloque</b>   |                          |   |   |   |    |   | <b>3,06</b> |                            |   |   |   |   |
| <b>DESARROLLO DE LOS RESULTADOS DE LA ENSEÑANZA</b>   |                          |   |   |   |    |   |             |                            |   |   |   |   |
| 3.1. Desarrollo de estrategias de análisis de teorías, fundamentos, y planteamientos y métodos de investigación.                                      | 0                        | 0 | 1 | 5 | 6  | 6 | 3,94        | 4,19                       |   |   |   |   |
|   |                          |   |   |   |    |   | MECES A     | 3,94                       |   |   |   |   |
| 4.1. Realización de una contribución original a la investigación científica que tenga reconocimiento por la comunidad científica internacional        | 2                        | 1 | 1 | 4 | 4  | 6 | 3,81        | 4,12                       |   |   |   |   |
|   |                          |   |   |   |    |   | MECES B     | 3,81                       |   |   |   |   |
| 5.1. Capacidad para diseñar un proyecto de investigación donde se identifiquen situaciones en las que aplicar las contribuciones de la investigación. | 0                        | 1 | 3 | 2 | 8  | 4 | 3,61        | 4,12                       |   |   |   |   |
| 5.2. Capacidad para generar nuevo conocimiento.   | 0                        | 0 | 1 | 3 | 7  | 7 | 4,11        | 4,23                       |   |   |   |   |
|   |                          |   |   |   |    |   | MECES C     | 3,86                       |   |   |   |   |
| 6.1. Autonomía para iniciar, gestionar y liderar equipos y proyectos de investigación innovadores y colaboraciones científicas.                       | 0                        | 1 | 1 | 6 | 2  | 8 | 3,83        | 3,99                       |   |   |   |   |
| 6.2. Capacidad para realizar trabajo colaborativo.  | 0                        | 3 | 0 | 0 | 7  | 8 | 3,94        | 4,16                       |   |   |   |   |
| 6.3. Competencia para transferir el conocimiento investigador a la sociedad.  | 0                        | 1 | 0 | 4 | 8  | 5 | 3,89        | 4,03                       |   |   |   |   |
| 6.4. Capacidad para trabajar en contextos multidisciplinares.   | 1                        | 1 | 1 | 1 | 5  | 9 | 4,18        | 4,23                       |   |   |   |   |
|   |                          |   |   |   |    |   | MECES D     | 3,96                       |   |   |   |   |
| 7.1. Capacidad para investigar con responsabilidad social e integridad científica.  | 0                        | 0 | 0 | 1 | 10 | 7 | 4,33        | 4,32                       |   |   |   |   |
|   |                          |   |   |   |    |   | MECES E     | 4,33                       |   |   |   |   |
| 8.1. Capacidad para redactar informes/ artículos de investigación.  | 3                        | 0 | 1 | 2 | 9  | 3 | 3,93        | 4,23                       |   |   |   |   |
| 8.2. Competencia para divulgar y exponer de los resultados de investigación a cualquier audiencia.  | 3                        | 1 | 1 | 1 | 5  | 7 | 4,07        | 4,17                       |   |   |   |   |
|   |                          |   |   |   |    |   | MECES F     | 4                          |   |   |   |   |
| 9.1. Capacidad para realizar avances en aspectos culturales, sociales o tecnológicos.   | 2                        | 1 | 1 | 1 | 8  | 5 | 3,94        | 4,04                       |   |   |   |   |
| 9.2. Capacidad para fomentar la innovación.   | 2                        | 1 | 1 | 2 | 4  | 8 | 4,06        | 4,00                       |   |   |   |   |
|   |                          |   |   |   |    |   | MECES G     | 4                          |   |   |   |   |
| <b>Miñana del bloc</b>  |                          |   |   |   |    |   | <b>3,97</b> |                            |   |   |   |   |

Escala utilizada: de 1 a 5  
 : Media del programa de doctorado  
 : Media Global, valor dentro de la barra

(Encuesta a estudiantado de doctorado)

Curso Académico: 25-26

3177 - PROGRAMA DE DOCTORADO EN QUÍMICA

(Universidades participantes: UV, UPV)

**SEGUIMIENTO Y SUPERVISIÓN**

|  | Frecuencias de respuesta |   |   |   |   |    | MEDIA       |
|--|--------------------------|---|---|---|---|----|-------------|
|  | N/C                      | 1 | 2 | 3 | 4 | 5  |             |
| 10. Mi tutor o tutora me está orientando adecuadamente   | 2                        | 2 | 0 | 4 | 1 | 9  | 3,94        |
| 11. Hasta ahora, he podido desarrollar las actividades del programa de doctorado que tengo previsto                      | 1                        | 0 | 2 | 2 | 3 | 10 | 4,24        |
| 12. Mi tutor/a y/o director/a de tesis me está supervisando el plan de investigación con regularidad                     | 0                        | 1 | 0 | 2 | 3 | 12 | 4,39        |
| 13. Hasta el momento, tengo suficiente información para desarrollar mi plan de investigación                             | 0                        | 0 | 2 | 3 | 4 | 9  | 4,11        |
| 14. En general, la orientación académica que he recibido hasta ahora para el desarrollo de mis estudios ha sido adecuada | 0                        | 5 | 0 | 3 | 3 | 7  | 3,39        |
| <b>Media del bloque</b>  |                          |   |   |   |   |    | <b>4,01</b> |

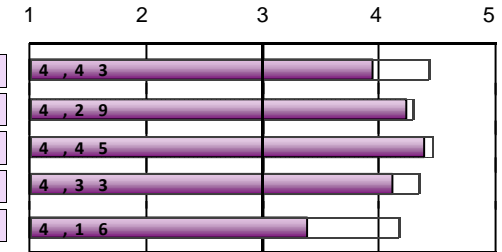

**ESTANCIA DE MOBILIDAD: ERASMUS, PROGRAMA INTERNACIONAL U OTROS**

|   |    |    |        |
|---|----|----|--------|
| 15. ¿Has participado en programas de movilidad durante tus estudios de doctorado? | Sí | 2  | 11,11% |
|   | No | 16 | 88,89% |

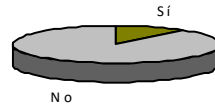

**Sólo los que han contestado "Sí"**

|   | Frecuencias de respuesta |   |   |   |   |   | MEDIA    |
|---|--------------------------|---|---|---|---|---|----------|
|   | N/C                      | 1 | 2 | 3 | 4 | 5 |          |
| 16. Considero que el nivel académico-investigador de la universidad y/o institución de destino ha sido adecuad                          | 0                        | 0 | 0 | 0 | 0 | 2 | *        |
| 17. Pienso que el reconocimiento académico de mi periodo de estudios en el país de destino ha sido adecuado                             | 0                        | 0 | 0 | 0 | 1 | 1 | *        |
| 18. La atención y la información que he recibido de la Universitat de València antes, durante y después de la estancia ha sido adecuada | 0                        | 1 | 0 | 0 | 1 | 0 | *        |
| 19. La realización de la estancia ha contribuido a mejorar mis conocimientos lingüísticos   | 0                        | 0 | 0 | 0 | 0 | 2 | *        |
| 20. Creo que la realización de la estancia ha mejorado mi capacidad investigadora   | 0                        | 0 | 0 | 0 | 0 | 2 | *        |
| Señala tu grado de satisfacción con:  |                          |   |   |   |   |   |          |
| 21. Ayudas económicas recibidas   | 0                        | 0 | 0 | 0 | 1 | 1 | *        |
| 22. Personal docente de la Universidad de destino   | 0                        | 0 | 0 | 0 | 0 | 2 | *        |
| 23. La estancia que he realizado en otra universidad o institución  | 0                        | 0 | 0 | 0 | 0 | 2 | *        |
| <b>Media del bloque</b>   |                          |   |   |   |   |   | <b>*</b> |

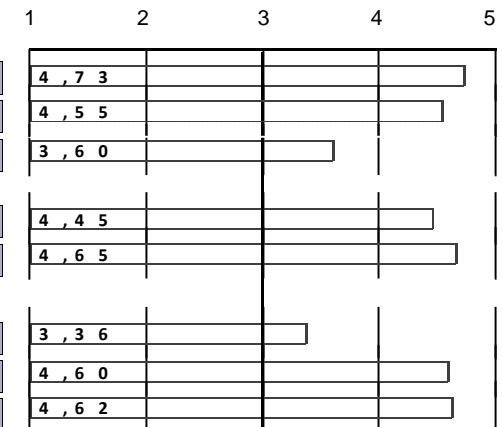

Escala utilizada: de 1 a 5

■ : Media del programa de doctorado  
□ : Media Global, valor dentro de la barra

Curso Académico: 25-26

3177 - PROGRAMA DE DOCTORADO EN QUÍMICA

(Universidades participantes: UV, UPV)

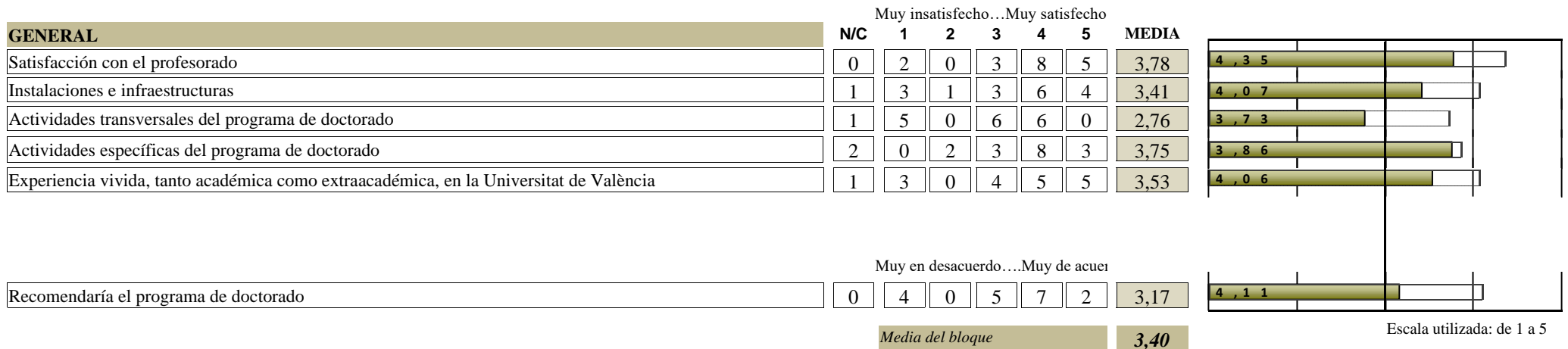
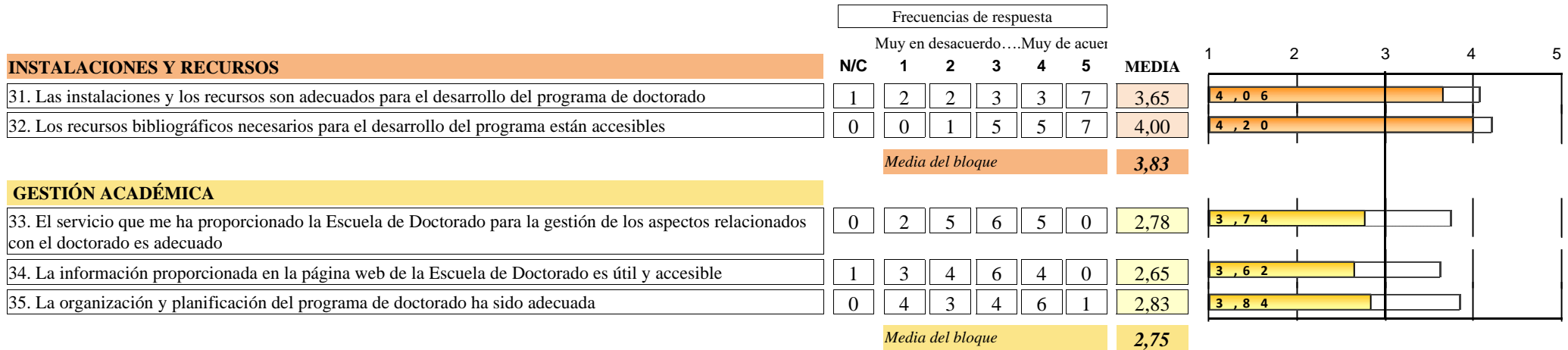

Escala utilizada: de 1 a 5

█ : Media del programa de doctorado  
□ : Media Global, valor dentro de la barra

(Encuesta a estudiantado de doctorado)

Curso Académico: 25-26

3177 - PROGRAMA DE DOCTORADO EN QUÍMICA

(Universidades participantes: UV, UPV)

| EVOLUCIÓN |           | PROGRAMA FORMATIVO   |       |  |       |                  | DESARROLLO DE LOS RESULTADOS DE LA ENSEÑANZA                          |               |   |               |  |               |   |               |       |      |      |
|-----------|-----------|--|-------|--|-------|------------------|---|---------------|---|---------------|--|---------------|---|---------------|-------|------|------|
|           |           | 1. Antes de matricularme, me informaron de las líneas de investigación |       | 2... actividades formativas hasta ahora interesantes ... |       | Media del bloque | MECES A   |               | MECES B   |               |  | MECES C       |   |               |       |      |      |
|           |           | nºenc.   | MEDIA | nºenc.   | MEDIA |                  | 3.1. Desarrollo de estrategias de análisis de teorías, fundamentos, y | Media MECES A | 4.1. Realización de una contribución original a la investigación científica que tenga | Media MECES B | 5.1. Capacidad para diseñar un proyecto de investigación donde se identifiquen situaciones | Media MECES C | 5.2. Capacidad para generar nuevo conocimiento. | Media MECES C |       |      |      |
| curso     | Recogidas | nºenc.   | MEDIA | nºenc.   | MEDIA | nºenc.           | MEDIA   | nºenc.        | MEDIA   | nºenc.        | MEDIA  | nºenc.        | MEDIA   | nºenc.        | MEDIA |      |      |
| 25-26     | 18        | 18   | 2,89  | 18   | 3,22  | 3,06             | 18  | 3,94          | 3,94  | 16            | 3,81   | 3,81          | 18  | 3,61          | 18    | 4,11 | 3,86 |
| 24-25     | 14        | 14   | 3,36  | 14   | 3,71  | 3,54             | 13  | 4,23          | 4,23  | 13            | 4,31   | 4,31          | 13  | 4,23          | 13    | 4    | 4,12 |
| 23-24     | 19        | 19   | 3,11  | 19   | 3,53  | 3,32             | 17  | 4,35          | 4,35  | 18            | 4,17   | 4,17          | 17  | 4,06          | 18    | 4,17 | 4,11 |
| 22-23     | 18        | 18   | 2,89  | 17   | 3,65  | 3,26             | 16  | 4             | 4   | 16            | 3,69   | 3,69          | 16  | 4,12          | 16    | 4,5  | 4,31 |
| 21-22     | 28        | 27   | 3,44  | 28   | 3,32  | 3,38             | 15  | 4,2           | 4,2   | 13            | 4,23   | 4,23          | 15  | 4,27          | 15    | 4,4  | 4,33 |
| 20-21     | 5         | 5  | 3,4   | 5  | 3,2   | 3,30             | *   |               | 3   | *             |  | 3             | *   |               | *     |      | 4    |

| EVOLUCIÓN |        | DESARROLLO DE LOS RESULTADOS DE LA ENSEÑANZA                            |        |  |        |  |         |   |        |               |  |       |               |  |        |   |      |
|-----------|--------|---|--------|--|--------|--|---------|---|--------|---------------|--|-------|---------------|--|--------|---|------|
|           |        | MECES D   |        |  |        |  | MECES E |   |        | MECES F       |  |       |               |  |        |   |      |
|           |        | 6.1. Autonomía para iniciar, gestionar y liderar equipos y proyectos de |        | 6.2. Capacidad para realizar trabajo colaborativo. |        | 6.3. Competencia para transferir el conocimiento investigador a la |         | 6.4. Capacidad para trabajar en contextos multidisciplinares. |        | Media MECES D | 7.1. Capacidad para investigar con responsabilidad social e integridad científica. |       | Media MECES E | 8.1. Capacidad para redactar informes/ artículos de investigación. |        | 8.2. Competencia para divulgar y exponer de los resultados de investigación a cualquier |      |
| curso     | nºenc. | MEDIA   | nºenc. | MEDIA  | nºenc. | MEDIA  | nºenc.  | MEDIA   | nºenc. | MEDIA         | nºenc.   | MEDIA | nºenc.        | MEDIA  | nºenc. | MEDIA   |      |
| 25-26     | 18     | 3,83  | 18     | 3,94   | 18     | 3,89   | 17      | 4,18  | 3,96   | 18            | 4,33   | 4,33  | 15            | 3,93   | 15     | 4,07  | 4    |
| 24-25     | 13     | 4,31  | 14     | 4,36   | 14     | 4,29   | 13      | 4,54  | 4,37   | 13            | 4,38   | 4,38  | 14            | 4,07   | 13     | 4,23  | 4,15 |
| 23-24     | 17     | 4,06  | 17     | 4,53   | 17     | 4,12   | 17      | 4,12  | 4,21   | 17            | 4,24   | 4,24  | 17            | 4,12   | 17     | 4,12  | 4,12 |
| 22-23     | 16     | 4,06  | 16     | 4,44   | 16     | 4,06   | 16      | 4,25  | 4,2    | 16            | 4,31   | 4,31  | 16            | 3,88   | 16     | 4,19  | 4,03 |
| 21-22     | 15     | 4,07  | 15     | 4,47   | 15     | 4,33   | 15      | 4,33  | 4,3    | 15            | 4,6  | 4,6   | 15            | 4,27   | 15     | 4,2   | 4,23 |
| 20-21     | *      |   | *      |  | *      |  | *       |   | 4,75   | *             |  | 4,5   | *             |  | *      |   | 3,75 |

A partir del curso 21-22 se modifican los ítems que evalúan las competencias MECES 4

(Encuesta a estudiantado de doctorado)

Curso Académico: 25-26

3177 - PROGRAMA DE DOCTORADO EN QUÍMICA

(Universidades participantes: UV, UPV)

| curso | DESARROLLO DE LOS RESULTADOS DE LA ENSEÑANZA  |   |        |       | SEGUIMIENTO Y SUPERVISIÓN |                  |  |       |  |       |  |       |  |       |   |       |                  |
|-------|---|---|--------|-------|---------------------------|------------------|--|-------|--|-------|--|-------|--|-------|---|-------|------------------|
|       | MECES G   |   |        |       | Media MECES G             | Media del bloque | 10. Mi tutor o tutora me está orientando adecuadamente |       | 11. Hasta ahora, he podido desarrollar las actividades del programa de doctorado |       | 12. Mi tutor/a y/o director/a de tesis me está supervisando el plan de investigación |       | 13. Hasta el momento, tengo suficiente información para desarrollar mi plan de |       | 14. En general, la orientación académica que he recibido hasta ahora para el desarrollo |       | Media del bloque |
|       | 9.1. Capacidad para realizar avances en aspectos culturales, sociales o tecnológicos. | 9.2. Capacidad para fomentar la innovación. | nºenc. | MEDIA |                           |                  | nºenc.   | MEDIA | nºenc.   | MEDIA | nºenc.   | MEDIA | nºenc.   | MEDIA | nºenc.  | MEDIA |                  |
| 25-26 | 16  | 3,94  | 16     | 4,06  | 4                         | 3,97             | 16   | 3,94  | 17   | 4,24  | 18   | 4,39  | 18   | 4,11  | 18  | 3,39  | 4,01             |
| 24-25 | 13  | 4   | 13     | 4     | 4                         | 4,23             | 14   | 4,36  | 14   | 4,29  | 14   | 4,14  | 13   | 4,54  | 13  | 4,31  | 4,32             |
| 23-24 | 16  | 3,88  | 16     | 4,12  | 4                         | 4,16             | 19   | 4,21  | 19   | 4,21  | 19   | 4,05  | 19   | 4,32  | 19  | 4,05  | 4,17             |
| 22-23 | 15  | 3,8   | 16     | 3,94  | 3,87                      | 4,10             | 18   | 4,28  | 17   | 4,24  | 18   | 4,17  | 17   | 4,12  | 17  | 4,06  | 4,17             |
| 21-22 | 15  | 3,73  | 15     | 4,07  | 3,9                       | 4,24             | 28   | 4,04  | 28   | 4,11  | 28   | 4,07  | 28   | 4,11  | 27  | 3,93  | 4,05             |
| 20-21 | *   |   | *      |       | 4                         | 3,86             | 5  | 3,6   | 5  | 3,6   | 5  | 4     | 5  | 4,4   | 5   | 4,2   | 3,96             |

| curso | ESTANCIA DE MOBILIDAD: ERASMUS, PROGRAMA INTERNACIONAL U OTROS          |       |   |       |  |       |  |       |   |       |                                 |       |   |       |  |       |                  |
|-------|---|-------|---|-------|--|-------|--|-------|---|-------|---------------------------------|-------|---|-------|--|-------|------------------|
|       | 16. Considero que el nivel académico-investigador de la universidad y/o |       | 17. Pienso que el reconocimiento académico de mi periodo de estudios en |       | 18. La atención y la información que he recibido de la Universitat de València |       | 19. La realización de la estancia ha contribuido a mejorar mis conocimientos |       | 20. Creo que la realización de la estancia ha mejorado mi capacidad |       | 21. Ayudas económicas recibidas |       | 22. Personal docente de la Universidad de destino |       | 23. La estancia que he realizado en otra universidad o institución |       | Media del bloque |
|       | nºenc.  | MEDIA | nºenc.  | MEDIA | nºenc.   | MEDIA | nºenc.   | MEDIA | nºenc.  | MEDIA | nºenc.                          | MEDIA | nºenc.  | MEDIA | nºenc.   | MEDIA |                  |
| 25-26 | 2   | *     | 2   | *     | 2  | *     | 2  | *     | 2   | *     | 2                               | *     | 2   | *     | 2  | *     | *                |
| 24-25 | 1   | *     | 1   | *     | 1  | *     | 1  | *     | 1   | *     | 1                               | *     | 1   | *     | 1  | *     | *                |
| 23-24 | 2   | *     | 2   | *     | 2  | *     | 2  | *     | 2   | *     | 2                               | *     | 2   | *     | 1  | *     | *                |
| 22-23 | 1   | *     | 1   | *     | 1  | *     | 1  | *     | 1   | *     | 1                               | *     | 1   | *     | 1  | *     | *                |
| 21-22 | 7   | 4,57  | 7   | 4,71  | 7  | 3,43  | 7  | 4,71  | 7   | 4,71  | 6                               | 3,83  | 7   | 4,71  | 7  | 4,71  | 4,44             |
| 20-21 | 1   | *     | 1   | *     | 1  | *     | 1  | *     | 1   | *     | 1                               | *     | 1   | *     | 1  | *     | *                |

A partir del curso 21-22 se modifican los ítems que evalúan las competencias MECES 4

(Encuesta a estudiantado de doctorado)

Curso Académico: 25-26

3177 - PROGRAMA DE DOCTORADO EN QUÍMICA

(Universidades participantes: UV, UPV)

| curso | INSTALACIONES Y RECURSOS                               |       |  |       |                  | GESTIÓN ACADÉMICA  |       |  |       |  |       |                  |
|-------|--|-------|--|-------|------------------|--|-------|--|-------|--|-------|------------------|
|       | 31. Las instalaciones y los recursos son adecuados ... |       | 32. Los recursos bibliográficos están accesibles |       | Media del bloque | 33. El servicio que me ha proporcionado la Escuela de Doctorado para la gestión de los |       | 34. La información proporcionada en la página web de la Escuela de Doctorado |       | 35. La organización y planificación del programa de doctorado ha sido adecuada |       | Media del bloque |
|       | nºenc.   | MEDIA | nºenc.   | MEDIA |                  | nºenc.   | MEDIA | nºenc.   | MEDIA | nºenc.   | MEDIA |                  |
| 25-26 | 17   | 3,65  | 18   | 4     | 3,83             | 18   | 2,78  | 17   | 2,65  | 18   | 2,83  | 2,75             |
| 24-25 | 14   | 4,29  | 14   | 4,29  | 4,29             | 13   | 3,62  | 13   | 3,38  | 13   | 4     | 3,67             |
| 23-24 | 19   | 4     | 19   | 4,47  | 4,24             | 19   | 3,32  | 17   | 2,71  | 17   | 3,41  | 3,15             |
| 22-23 | 18   | 4,22  | 18   | 4,44  | 4,33             | 17   | 3,53  | 17   | 3,47  | 17   | 3,59  | 3,53             |
| 21-22 | 27   | 3,96  | 28   | 4,43  | 4,20             | 24   | 3,5   | 23   | 3,39  | 26   | 3,46  | 3,45             |
| 20-21 | 5  | 3,2   | 5  | 4,8   | 4,00             | 5  | 3,4   | 5  | 3,6   | 5  | 3,6   | 3,53             |

| curso | GENERAL                         |       |                                  |       |   |       |   |       |  |       |                                       |       |                  |  |
|-------|---------------------------------|-------|----------------------------------|-------|---|-------|---|-------|--|-------|---------------------------------------|-------|------------------|--|
|       | Satisfacción con el profesorado |       | Instalaciones e infraestructuras |       | Actividades transversales del programa de doctorado |       | Actividades específicas del programa de doctorado |       | Experiencia vivida, tanto académica como extraacadémica, en la Universitat de València |       | Recomendaría el programa de doctorado |       | Media del bloque |  |
|       | nºenc.                          | MEDIA | nºenc.                           | MEDIA | nºenc.  | MEDIA | nºenc.  | MEDIA | nºenc.   | MEDIA | nºenc.                                | MEDIA |                  |  |
| 25-26 | 18                              | 3,78  | 17                               | 3,41  | 17  | 2,76  | 16  | 3,75  | 17   | 3,53  | 18                                    | 3,17  | 3,40             |  |
| 24-25 | 11                              | 3,91  | 12                               | 4     | 13  | 3,54  | 11  | 3,91  | 11   | 4,18  | 13                                    | 4,31  | 3,97             |  |
| 23-24 | 19                              | 4,11  | 19                               | 4,11  | 17  | 3,12  | 16  | 3,81  | 15   | 3,87  | 17                                    | 3,76  | 3,81             |  |
| 22-23 | 13                              | 4     | 12                               | 4,42  | 13  | 3,46  | 12  | 3,83  | 13   | 3,85  | 14                                    | 3,71  | 3,87             |  |
| 21-22 | 23                              | 4,13  | 22                               | 4,14  | 22  | 3,09  | 22  | 3,77  | 24   | 4,04  | 23                                    | 3,96  | 3,86             |  |
| 20-21 | 5                               | 4,2   | 5                                | 3,2   | 5   | 2,6   | 4   | 3,25  | 4  | 3,75  | 5                                     | 3,6   | 3,43             |  |

\* La media del ítem se calcula a partir de 3 encuestas con valoración.

La media del bloque se calcula ponderando por el número de encuestas de cada ítem